

Reisenbuch.

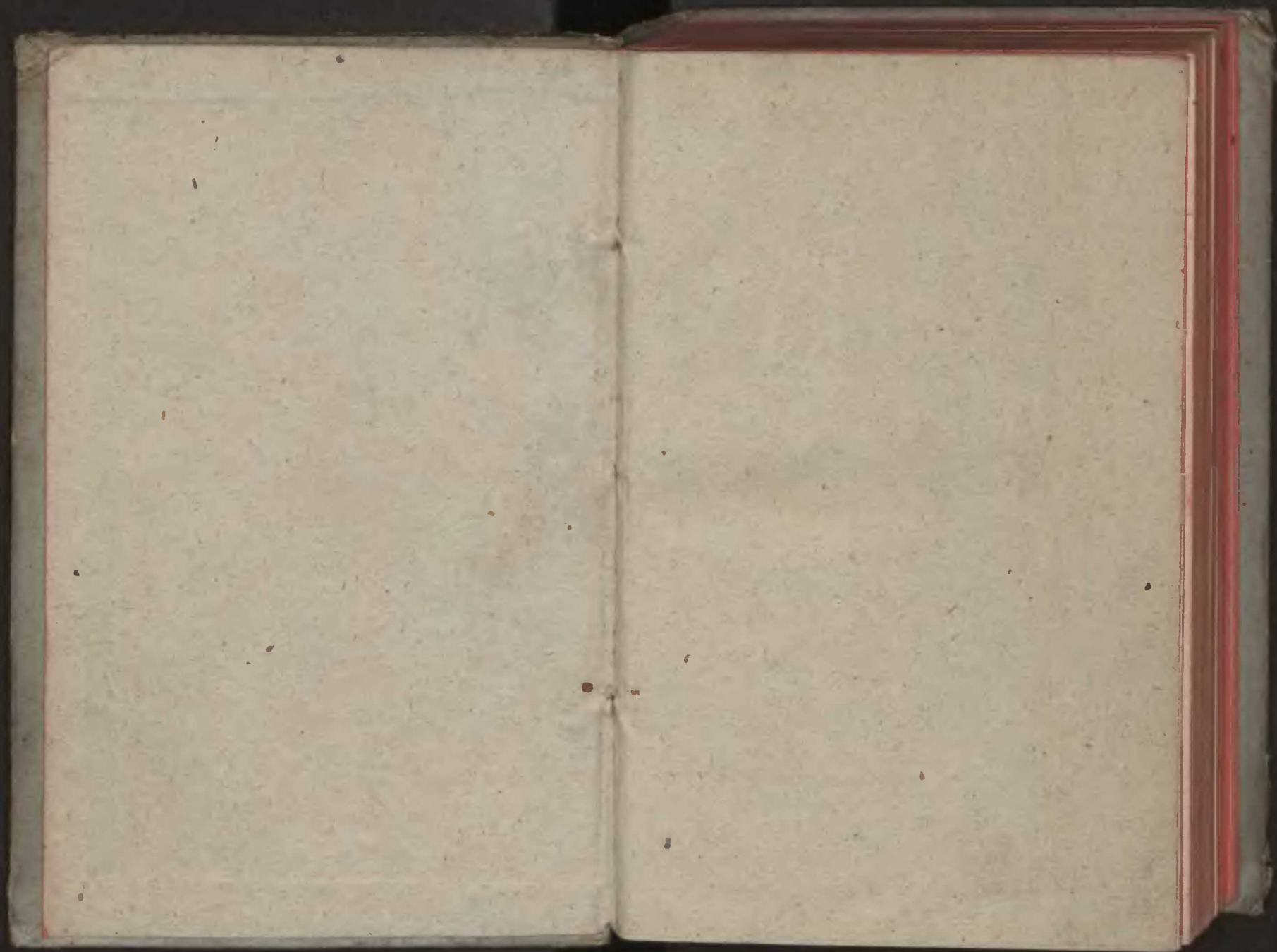

Beiträge
zur
Beschreibung
von
Schlesien.

Dreizehnter und letzter Band.



Brieg,
bey Johann Ernst Tramp 1796.

1. Orter = Register.

Vollständiges

alphabetisches Verzeichniß

aller

im Preussischen Schlesien

liegenden

nachhaften Orter,

mit

Bestimmung des Kreises und allgemeiner Angabe
des Besizthums.



— 305024 113 —

109112

109112

Erklärung der Abkürzungen.

Weth.	Wirthshaus.	Mrkfl.	Marktflecken.
Df.	Dorf.	Frschf.	Frischfeuer.
Kol.	Kolonie.	Fdm.	Feldmühle.
Stdt.	Stadt.	Brgschl.	Bergschloß.
Drf.	Dorwerk.	Kl.D.	Kloster und Dorf.
stdt.	städtisch.	Gleh.	Glashütte.
Ubl.	Abelich.	Fld.Kl.	Feldkloster.
Gstl.	Geistlich.	Stfd.	Stiftsdorf.
Kgl.	Königlich.	Lstschl.	Lustschloß.
Brgl.	Bürgerlich.	H.Df.	Hoherofen.
Kndg.	einer Kommende gehörig.	Frgt.	einzelnes Frengut.
		Frrchg.	Freyrichtergut.

Die 48 Kreise haben folgende Verkürzungen.

Breslau.	Bresl.	Strehlen.	Strhl.
Beuthen.	Beuth.	Gros-Strehlig.	Gr. St.
Brieg.	Brg.	Striegau.	Strieg.
Dolkenhahn.	Dlkh.	Tost.	Tost.
Cosel.	Cos.	Trebnitz.	Trb.
Creutzburg.	Crzb.	Wartemberg.	Wrtb.
Falkenberg.	Ffb.	Freystadt.	Frstdt.
Frankenstein.	Frstf.	Glogau.	Ggl.
Glaz.	Gtz.	Goldberg-Hahn.	Gb.H.
Grottau.	Grig.	Grünberg.	Grb.
Leobschütz.	Lbsch.	Guhrau.	Guhr.
Lublinitz.	Lubl.	Hirschberg.	Hrschb.
Münsterberg.	Mstb.	Jauer.	Jaur.
Ramstaa.	Rmsl.	Liegnitz.	Liegn.
Reiße.	Reis.	Bunzlau.	Bz.Lwb.
Neumarkt.	Nmrkt.	Löwenberg.	Lwb.
Neustadt.	Nstdt.	Lüben.	Lüb.
Rimptsch.	Rmpt.	Militzsch.	M. Lsch.
Dels.	Dels.	Trachenberg.	Trachb.
Dhlau.	Dhl.	Sagan.	Sag.
Dypeln.	Dypl.	Schwiebus.	Schw.
Pieße.	Piß.	Sprottau.	Sprt.
Rattibor.	Rttb.	Steinau.	Stn.
Reichenbach.	Reichb.	Rauden.	St.Rd.
Rosenberg.	Rosb.	Wohlau.	Wohl.
Schweidnitz.	Schw.		

Namen der Orter.	Bestim. des Ortes.	Ob Stadt, Dorf, &c.	Besizg. thum.	W ahl.	Seit. Zahl.
A blaßbrunn		Sag.	Dorf	städt.	7 88
Abrath, s. Himmel					
Abtschischka, s. Döbern, und Achtuben					1.e 100
Akfeschfronze		Rstdt.	Dorf	geistlich	3 104
Adamowitz, Adamsdorf		Wohl.	Dorf	adlich	7 241
Adamowitz		Gr.Str	Dorf	geistlich	2 257
Adelmannsdorf, s. Altmanns- dorf		Rattib.	Dorf	geistlich	3 153
Adelsbach, in 2 Anth. Ober- und Nieder		Schw	Dorf	adlich	5 404
Adelsdorf, in 2 Anth. Ober- und Nieder		Gb. h.	Dorf	adlich	8 269
Aldersruhe, s. Rudelstadt u. Abolphsthal					5 97
Affenberg, s. Erdmannsdorf u. Agnatendorf		Kreuzb	Kolonie	adlich	1.b 48
Albendorf, auch Albersdorf					6 363
Albendorf nebst Kaltenbrun und Hirschzunge		Hirschb	Dorf	adlich	6 363
Albrechtsdorf		B. Lbh.	Dorf	geistlich	5 98
Albrechtsdorf, s. Albersdorf im Münsterbergischen		Glas	Dorf	adlich	9 273
Albrechtsdorf, s. Albersdorf im Frankensteinischen					2 79
Albrechtsdorf		Rosenb	Dorf	adlich	2 182
Albrechtsthal					
Alexanderwitz		Bresl.	Dorf	adlich	12 163
Allerheiligen		Kreuzb	Kolonie	adlich	1.b 49
Allgersdorf, auch Alsdorf		M Lchb	Dorf	adlich	7 396
Altdorf		Dels	Dorf	adlich	4 274
Altenau, in 2 Antheilen		Münstb	Dorf	adlich	4 49
Altenberg		Ples	Dorf	adlich	2 96
Altenburg, auch Altenberg		Sagan	Dorf	städt.	7 88
		Fraustb	Dorf	adlich	10 152
		Hirschb	Dorf	adlich	6 363
		Schw	Dorf	adlich	5 406

Namen der Dörfer.	Bestim. des Kreises.	Ob Stadt, Dorf, u.	Bestig. thum.	Pa. Rand.	Seit. Zahl
Altendorf (p. Staromieš)	Rattib.	Dorf	ablich	3	153
Altendolmb (gem. Altalohm mit Zischken)	Ob. H. Reiffe	Dorf	ablich	8	296
Altewalde		Dorf	Bisch (v)	3	341
Altbahn, od. Althain, f. Neu- hain.					
Althammer, f. unter Hammer.					
Althof, f. Annaberg.					
Althof, Dürr-	Bresl.	Dorf	ablich	12	163
Althof, Leubus	Bresl.	Dorf	geistlich	12	163
Althof.	Bresl.	Dorf		12	164
Altkirche	Sagan	Dorf	städt.	7	88
Altläß, eheb. Altenleis, in 2 Antheilen	Piegnitz Reiffe	Dorf	königl.	8	161
Altmannsdorf	Bormf.	Dorf	ablich	3	341
Altmannsdorf, Alt- (gemein. Alzendorf, eheb. Abdelmanns- dorf)	Münstb und Frankf	Dorf	ablich und	4	50 u. 149
Altmannsdorf, Neu-	Münstb	Dorf	ablich	4	50
Altstadt (p. Staromiešla) mit d. Brw. Josephsgrund	Neust.	Dorf	ablich	3	99
Altsch-itnig, f. Scheidnig.					
Altstadt, Vorst. v. Strehlen				1.a	76
Altstadt	Lüben	Dorf	städt.	8	224
Altstadt	Ramsl	Dorf	Rindg.	12	30
Altvorwerk, f. unter Vorwerk					
Altwasser	Schw	Dorf	ablich	5	406 u. 249
Altwasser	Glogau	Dorf	ablich	10	251
Altdorf, f. Algersdorf.					
Alzenau nebst Neuvorwerk,	Brieg	Dorf	städt.	1.e	93
Alzenau in 2 Anth. Ob. u. Nied. mit d. Anhg. Tschetschenau	Ob. H.	Dorf	ablich	8	270
Alzendorf, f. Alt-Altmannsdorf					
Almalengrund	Leobsch. Kolonie		ablich	3	213
Almalienthal	Wartb. Kolonie		ablich	7	147

Anders-

Namen der Dörfer.	Bestim. des Kreises.	Ob Stadt, Dorf, u.	Bestig. thum.	Pa. Rand.	Seit. Zahl.
Andersdorf	Glogau	Dorf	ablich	10	252
Andreasthal	Kreuzb.	Kolonie	ablich	1.b	49
Andreasthal, f. Lisowiz und				2	151
Andreasthal	Bz Lwb	Dorf	ablich	6	112
Anger, der große } 3 Th. der Anger, der kleine } Etw. Vorst Anger, der neue } v. Breslau				11	11
Anhalt	Ples.	Kolonie	ablich	2	107
Anhalt, Neu-	Ples.	Kolonie	ablich	2	107
Anmühle, f. Klein-Heiners- dorf.					
Anneberg und Althof (p. Jo- meck Bogunsth und Star- Dwor)	Ples.	Dorf	ablich	2	133
Annaberg, (p. Swieta Anna Annaberg, f. Friedersdorf (in Gläpſchen.)	Gr Str.	Kldf.	ablich	2	257
Annaberg	Glogau	Dorf	ablich	2	252
Anawerder, auch Eisenhut	Piegnitz	Dorf	ablich	8	161
Annenenthal	Wartb.	Kolonie	ablich	7	147
Annenvorwerk	Sagan	Bormf.	städt.	7	88
Antonia	Doppel.	Kolonie	Königl.	3	65
Antonienwald	Bz Lwb	Dorf	ablich	6	112
Antoschowiz, f. Paſſeckerhof.					
Armabrunn	Sprot.	Dorf	ablich	10	449
Armenruhe mit den Felshäu- fern, oder Neu-Armenruhe	Ob. H.	Dorf	ablich	8	272
Arnoldsdorf	Reiſ	Dorf	ablich	3	342
Arnoldsdorf, auch Arnsdorf in 3 Anth. Ob. Mit. u. Nied.	Schw	Dorf	ablich	5	407
Arnoldsdorf	Fauer.	Dorf	geistlich	6	40
Arnoldschhof	Bresl.	Dorf	ablich	12	165
Arnoldschmühle	Bz Lwb	Dorf	geistlich	6	112
Arnsberg	Hirsch	Dorf	städt.	6	363
Arnsberg					
Arnsdorf in 4 Anth. Ob. Nied. Mit. u. Mit. v. Nied. mit d. Anhang Kröndorfel	Strehl.	Dorf	abl. und Königl.	1.a	47

u 4

Arns-

Namen der Orter.	Bestim. des Kreises.	Ob Stadt, Dorf, ic.	Besig, thum.	Qua- dr.	Seit. Zahl.
Arnsdorf (im Dhl.) s. Stano witz.					
Arnsdorf, (p. Pricza)	Falknb.	Dorf	adlich	2	29
Arnsdorf, Dürr-	Reiffe	Dorf	büsch(r)	3	342
Arnsdorf "	Hirschb.	Dorf	adlich	6	363
Arnsdorf "	Wolau	Dorf	adlich	7	271
Arnsdorf "	Liegnitz	Dorf	Königl.	8	162
Arnsdorf oder Arnoldsdorf, s. Grafenort.					
Arnsdorf "	Glogau	Dorf	adlich	10	252
Arnsdorf, s. Erdmannsdorf.					
Asche, s. Eylowitz.					
Ashigau "	Bz Kwb	Dorf	städt.	6	140
Aslau mit d. Anhg. Eschisch- ken "	Bz Kwb	Dorf	adlich	6	140
Aspenau "	Glag	Dorf	Königl.	9	279
Auchwitz (p. Utechowitz)	Leobsch	Dorf	adlich	3	213
Auf den Bleichen, Theil der Sandvorst. vor Breslau				11	7
Aufhalt "	Schw	Wirtsh.	adlich	5	409
Aufhalt, s. Jürtsch und				7	307
Aufhalt, s. Rußer und				10	152
Aufzug mit dem Feldvorwerk Krempine "	Glogau	Dorf	adlich	10	252
Auras "	Bresl.	Stadt.	adlich	12	225
Auras, Fischergasse		Dorf	adlich	12	165
Ausche "	Liegnitz	Dorf	adlich	8	162
Auster, Groß- in 2 Antheilen	Wolau	Dorf	abl. u. K.	7	241
Auster, Klein-, nebst der so- genannten Fische- und Schindelmühle	Wolau	Dorf	Königl.	7	241
Austen "	Wolau	Dorf	adlich	7	242
Autischkau, (p. Ueziffowitz)	Natrib.	Dorf	geistlich	3	153
B.					
Baarsdorf, s. Bärzdorf.					

Namen der Orter.	Bestim. des Kreises.	Ob Stadt, Dorf, ic.	Besig, thum.	Qua- dr.	Seit. Zahl.
Babacischka, s. Simmelwitz u.				12	30
Baben "	Liegnitz	Dorf	geistlich	8	162
Baberhäuser, s. Gebürgsbau- den und "				6	364
Babienitz "	Lublin.	Dorf	adlich	2	151
Babitz "	Natrib.	Dorf	adlich	3	154
Babitz "	Leobsch	Dorf	admig.	3	213
Babkowitz, s. Biadacz					
Bachhübel, s. Hindorf und				6	364
Bachowitz "	Namsl	Dorf	ischsch.	12	30
Backen, Ob. und Nied. oder Steinvorwerk "	Wolau	Dorf	Königl.	7	242
Bademitz oder Bänz	Leobsch	Dorf	adlich	3	213
Badzina, s. Markowitz.					
Bächelsdorf, s. Märzdorf und				6	141
Bälmsdorf oder Balsdorf	Münstb	Dorf	geistlich	4	51
Bälmsdorf, Klein- (ehedem Kalesche) "	Frankst	Dorf	adlich	4	150
Bänz, s. vorher Bademitz.					
Bärdorf, ehedem auch Bai- erdorf "	Münstb	Dorf	adlich	4	52
Bärengrund "	Schw	Dorf	adlich	5	409
Bärsdorf "	Schw	Dorf	adlich	5	409
Bärsdorf "	Jauer	Dorf	adlich	6	40
Bärsdorf, (gem. Baarsdorf) in 4 Anth. Ob., Ober-, Mit- tel- u. Nied. mit d. Anhang					
Reusforge "	Ob. h.	Dorf	adlich	8	297
Bärwalde, in 2 Antheilen	Münstb	Dorf	abl. u. bürgerl	4	53— 55
Bärzdorf, s. Berzdorf					
Bärzdorf (Bertholdi villa)	Münstb	Dorf	geistlich	4	55
Bäsfau, in 2 Anth. Ob. u. Nied.	Glogau	Dorf	adlich	10	252
Bahnau "	Frankst	Dorf	geistlich	4	149
Bahra "	Bresl.	Dorf	adlich	12	166
Baingow, (Bainkau)	Beuthn	Dorf	adlich	2	230

Namen der Orter.	Bestim. des Kreises.	Ob Stadt, Dorf, ic.	Besitz- thum.	Ver- wand.	Seit. Jahl.
Balzargowitz	Gr. Str.	Dorf	adlich	2	253
Baldowitz	Wartb.	Dorf	adlich	7	148
Bankau	Kreuzb.	Dorf	adlich	1b	49
Bankau	Brieg	Dorf	Königl.	1.c	93
Bankwitz, Benennung von Kle- ckern im	Neiß.	—	—	3	342
Bankwitz	Schw. D.	Dorf	adlich	5	409
Bankwitz	Ramsl	Dorf	adlich	12	30
Bansau, woben der Kretscham Neusorge	Glogau	Dorf	—	10	252
Bardun, ein zerstörtes Schloß bey Frankenstein	—	—	—	4	144 1554 184
Barduns, s. Poppelwitz.					
Barge, oder Bargevorwerk	Sagan	Dorf	adlich	7	89
Bargen, Groß: (p. Wielk. Borkowa)	M. Tsch.	Dorf	adlich	7	396
Bargen, Klein.	M. Tsch.	Dorf	adlich	7	396
Barglowka	Rattib.	Dorf	adlich	3	153
Baritsch	Jauer	Dorf	adlich	6	41
Barthausen	Kreuzb.	Kolonie	adlich	1.b	49
Barndorf, s. Berndorf.					
Barniez, Neu:	M. Tsch.	Kolonie	adlich	7	429
Barnowitz	Rattib.	Dorf	adlich	3	153
Barotswitz	Bresl.	Dorf	adlich	12	166
Barschau, woben der Grün- kretscham	Lüben	Dorf	adlich	8	224
Barschdorf, mit d. sogenannt. Barschdorfer Vorwerk	Kiegnitz	Dorf	Königl.	8	162
Barthing	M. Tsch.	Dorf	adlich	7	427
Bartheren	Dels	Dorf	adlich	4	276
Barthsch nebst Kuleu	St. Nd.	Dorf	adlich	7	322
Bartheln	Bresl.	Dorf	—	12	166
Barthschdorf und Wersebinze 2 Holländer.	Wolau	Dorf	Königl.	7	242
Barthschgarten, s. Rauschwitz.					

Bartsch

Namen der Orter.	Bestim. des Kreises.	Ob Stadt, Dorf, ic.	Besitz- thum.	Ver- wand.	Seit. Jahl.
Bartsdorf, s. Bertelsdorf.					
Baruth, s. Fürsten-Elguth.					
Barzdorf	Strieg	Dorf	adlich	5	212
Baschan, Bazan	Rosenb.	Dorf	adlich	2	182
Bazdorf, Alt:	Glaz	Dorf	adlich	9	279
Bazdorf, Neu:	Glaz	Dorf	adlich	9	280
Baucke mit d. ritterm. Schlt. Maszkowitz	Neiß	Dorf	B. u. St.	3	342
Baucke	Wolau	Dorf	geistlich	7	243
Baudendorf	Bz Erzb.	Dorf	adlich	6	141
Bauditz, Groß:	Kiegnitz	Dorf	Königl.	8	163
Bauditz, Klein:	Kiegnitz	Dorf	Königl.	8	163
Bauditz, Pohlisch:	Rumark	Dorf	adlich	12	61
Baudizeren, s. Langendorf.					
Bauerwitz	Leobsch.	Stadt	geistlich	3	241 - 244
Bauerwitz	Leobsch.	Vorwerk	geistlich	3	213
Baulwy, Groß, (gem. Groß- Pelwe oder Belwe, auch Gr. Paul) mit d. Feldschäf. Tschepeline	Wolau	Dorf	adlich	7	242
Baulwy, Klein: oder Klein- Pelwe, Klein-Paul	Wolan	Dorf	adlich	7	242
Baumgarten in 2 Theilen	Dhlau	Dorf	kl. u. St.	1.c	47
Baumgarten u. Michelsdorf	Doppeln.	Dorf	adlich	3	66
Baumgarten	Strehl.	Dorf	adlich	1.a	49
Baumgarten, s. Schedlig.					
Baumgarten, (ehed. Pomerio)	Frankst.	Dorf	geistlich	4	150
Baumgarten, in 2 Anth. Ob. u. Nied., nebst Folgenau, oder d. Folgehäusern und Heinjewald	B. Edb.	Dorf	adlich	5	98
Baumgarten, s. Krumm- Wohlau und	—	—	—	7	242
Baumgarten	Bresl.	Dorf	adlich	12	166
Baunau	Glogau	Dorf	adlich	10	253

Bausitz:

Namen der Orter.	Bestim. des Kreises.	Ob Stadt, Dorf, u.	Besitz, thum.	Q quadr.	Seit. Zahl.
Bauschwitz	Reiß	Dorf	adlich	3	349
Bauschwitz, Klein	Wolau	Dorf	bischöfl	7	243
Bauschwitz, Hoch	St. Nt	Dorf	bischöfl	7	315
Bause oder Bause	Frankf	Vormf.	Königl.	4	150
Bautmannsdorf, (gemein.)					
Baunsdorf	Gb. H.	Dorf	adlich	8	296
Bautsch in 2 Anth.	Glogau	Dorf	adlich	10	253
Bawelke, f. Gr. Schönwald, u.	—	—	—	7	148
Beatenwald, f. Hummel					
Beatsch	Leobsch	Dorf	adlich	3	215
Beckau	Reiß	Dorf	adlich	3	343
Beckern	DelsEr	Dorf	geistlich	4	345
Beckern, Groß	Liegnitz	Dorf	Königl	8	163
Beckern, Klein	Liegnitz	Dorf	Königl.	8	163
Beckern	Bresl.	Dorf	adlich	12	166
Beerberg, Ob. und Nieder	Bz. Lw.	Dorf	adlich	6	112
Beichau, (p. Wichowa)	M. Er	Dorf	adlich	7	397
Beichau	Glogau	Dorf	städt.	10	253
Beichwitz	Reiß	Dorf	geistlich	3	343
Beinkowitz, (Beinkowitz)	Rattib	Dorf	geistlich	3	154
Beinlich, f. Scheibau.					
Beinsdorf in Sachsen, in					
Sagansche gehörige Lecker	—	—	—	7	89
Beithmannsdorf	Grottg	Dorf	adl. B.	3	379
Beitkau mit d. sogen. Jüderen	Glogau	Dorf	adlich	10	253
Beitnig	Glogau	Dorf	städt.	10	254
Beitsch, wobey das sogenant					
Jägerhaus	Glogau	Dorf	adlich	10	254
Beitzen, (in a. Urk. Viczano)	Frankf	Dorf	geistlich	4	151
Beleck in 2 Anth. Ob. u. Nied.	Rattib.	Dorf	adlich	3	154
Beliz	Ramsl	Dorf	adlich	12	31
Belkau	Rmark	Dorf	adlich	12	61
Belkawe	Wolau	Dorf	adlich	7	243
Bellwighof, f. Schlauphof u.	—	—	—	8	164
Belmsdorf	Ramsl	Dorf	adlich	12	31
Belschütz, Belschnitz	Pleß	Dorf	adlich	2	134

Beltisch,

Namen der Orter.	Bestim. des Kreises.	Ob Stadt, Dorf, u.	Besitz, thum.	Q quadr.	Seit. Zahl.
Beltisch, Klein	Wolau	Dorf	adlich	7	243
Beltisch, Hoch	Wolau	Dorf	bürgerl	7	250
Beltisch, Ober	Wolau	Dorf	adlich	7	256
Beneschau	Leobsch	M. u. D	adlich	3	214
Benjaminenthal	Kreuzh	Kolon.	adlich	1 b	50
Benjaminthal	Dels	Kolon.	adlich	4	275
Benflowe, f. Gr. Boitsdorf u.	—	—	—	7	148
Benkowitz, f. vorh. Beinkowitz					
Benkowitz	Bresl.	Dorf	adlich	12	167
Benkte	DelsEr	Dorf		4	345
Berbisdorf, auch Bernsdorf					
in 2 Anth. Ober. und Nied.	Hirschb	Dorf	adlich	6	364
Berg, f. Jacobsdorf und	—	—	—	7	243
Berg, f. Gloschkau.					
Bergel	Dhlan	Dorf	geistlich	1. c	42
Bergfreiheit, Greiffenthaler					
f. Greiffenthal.					
Berghäuser, die, f. Dober.					
Berghof, f. Kl. oder Wenig					
Mohnau, und	—	—	—	5	410
Bergkretscham, der, f. Pechern					
Bergmühle, f. Gustau, und	—	—	—	10	254
Bergmühle, f. Rülpenau, und	—	—	—	10	350
Bergmühle, f. Loos, und	—	—	—	10	350
Bergvorwerk	Münstb	Dorf	adlich	4	56
Bergvorwerk, Lobendauer, f.					
Lobendau.					
Bergvorwerk	Glogau	Dorf	adlich	10	254
Bergvorwerk, f. Liegnitz, und	—	—	—	10	254
Bergvorwerk, siehe Dchel					
Hermisdorf, und	—	—	—	10	350
Bergvorwerk	Sprot.	Dorf	geistlich	10	449
Berndau	Neustdt	Dorf	geistlich	3	99
Berndorf, auch Barndorf	Hirschb	Dorf	städt.	6	365
Berndorf	Liegnitz	Dorf	Königl.	8	164
Berndorf	Glogau	Dorf	adlich	10	254

Berns

Namen der Oerter.	Bestim. des Kreises.	Ob Stadt, Dorf, ic.	Festz. thum.	H parth.	Selt. Zahl.
Bernsdorf, auch Bernhards- dorf	Münst	Dorf	geistlich	4	55
Bernsdorf, s. vorher Verbis- dorf.					
Bernstadt, (Bierutow, Biru- towa.)	Dels	Stadt	ablich	4	248 ¹ - 259
Bertelsdorf	B. Lbh.	Dorf	geistlich	5	99
Bertelsdorf, mit der Kolonie Neu-Bertelsdorf	B; Lwb	Dorf	ablich	6	113
Bertelsdorf, auch Bartsdorf	Hirschb	Dorf	ablich	6	365
Bertholdsdorf, wo die Spittel- mühle, nebst Eichberg	Reichb.	Dorf	ablich	5	161
Bertholdsdorf	Strieg.	Dorf	geistlich	5	213
Berun	Pleß	Markt	ablich	2	91
Berzdorf, verbunden mit Plohmühle	Strehl.	Dorf	ablich	1.a	47
Berzdorf, auch Bartsdorf	Brieg	Dorf	Königl.	1.c	93
Beschine	Wolau	Dorf	Königl.	7	243
Berschikow, s. Duschin					
Bettlern	Breslu	Dorf	ablich	12	167
Beuthen, (p. Byton)	Beuthē	Stadt	ablich	2	210- 219
Beuthen an der Oder	Fraust.	Stadt	ablich	10	130- 48
Beuthengrund	Glaß	Dorf	ablich	9	280
Beyerhaus	Sprot.	Dorf	ablich	10	446
Beyerhaus, s. Ober-Leschen.					
Beylau	Nmark	Dorf	ablich	12	61
Bezunka, s. Waszdorf.					
Biadacz mit dem Frenguth					
Babkowsky	Strehl.	Dorf	Königl.	1b	55
Biadacz nebst Kreuz (p. Krzi- somsky)	Doppeln	Dorf	geistlich	3	66
Biadatsch, s. Ezysect.					
Biadausche, Groß-, mit dem Jänischen Guth	DelsL	Dorf	geistlich	4	345

Namen der Oerter.	Bestim. des Kreises	Ob Stadt, Dorf, ic.	Bestez. thum.	H parth.	Selt. Zahl.
Biadausche, Klein-	DelsL	Dorf	geistlich	4	345
Biadausche, s. Hammer u. Diala, s. Zülz.	—	—	—	7	397
Biassowitz mit den Anthellen Kopain und Joiof	Pleß	Dorf	ablich	2	102
Bichowa, s. Beichau.					
Biczynia, s. Birtschin.					
Bidzina, s. Martowitz.					
Biebersdorf	Glaß	Dorf	Königl.	9	281
Biegnitz mit d. Feldvorwerk					
Bergvorwerk	Glogau	Dorf	ablich	10	254
Biehals	Glog	Dorf	ablich	9	281
Biehals Neu-s. Mittelsteine u.	—	—	—	9	281
Bielau	Leobsch	Dorf	ablich	3	214
Bielau	Weiß	Dorf	ablich	3	343
Bielau, Langen- (Ob., Mittel-, Nied., u. Neu-Bielau mit d. großen, mittlern u. kleinen Antheil)	Reichtl	Dorf	ablich	5	162
Bielau, Klein-	Schw	Dorf	geistlich	5	410
Bielau in 3 Anth. Ob. Mit. und Nieder-	Ob. h.	Dorf	abl.u.K	8	298
Bielawe, s. Neuborwerk.					
Bielawe, Alt- mit Landstrom	Frsdt.	Dorf	ablich	10	152
Bielawe, Neu-	Frsdt.	Dorf	ablich	10	152
Biele, s. Urschau.					
Bielendorf	Glaß	Dorf	ablich	9	281
Bielitz	Reiß	Dorf	bisch (r)	3	343
Bielitz	Frsdt.	Dorf	ablich	10	152
Bielschowitz (Bilzowiz)	Beuthē	Dorf	ablich	2	230
Bielwiese	St. Rd.	Dorf	ablich	7	307
Bienen- oder Fabricenhäu- ser, s. Helwigsdorf					
Bienowitz.	Wolau	Dorf	ablich	7	243
Bienowitz, wo das sogenannte Stiftsvorwerk	Lüben	Dorf	Königl.	8	225

Namen der Dörfer.	Bestim. des Kreises.	Ob Stade, Dorf, ic.	Bestiz- thum.	W. Qu.	Seit. Jahl.
Bierdzahn		Dppeln	Dorf	ablich	3 66
Biertucki, f. Birtulschüg.					
Bierutow, f. Bernstadt.					
Bierzis, f. Perschüg.					
Biestrzynick		Dppeln	Dorf	Königl.	3 66
Bingerau, Ober- und Nied.		DelsTr	Dorf	ablich	4 345
Birawa		Tosler	Dorf	ablich	2 334
Birkenbrück		Bz. Lwb	Dorf	geistlich	6 141
Birkendorf		Gubr.	Dorf	ablich	10 413
Birkenfeld		Kreuzb.	Dorf	städt.	1 b 50
Birkentretscham, oder Birk- kretscham		Strehl.	Dorf	geistlich	1. a 48
Birkfleck		Lüben	Dorf	ablich	8 225
Birkholz, f. Reischt.					
Birkholz		Schw	Dorf	ablich	5 410
Birkholz in 2 Antheilen		Schw	Dorf	geisl. u.	10 529 u
Birkicht		Bz. Lwb	Dorf	bürgerl. ablich	537 6 113
Birmühle, f. Klein-Reichen					
Birkowiz		Dppeln	Dorf	ablich	3 66
Birksdorf		Dhlau	Dorf	ablich	1. c 42
Birnbäumel		M. Tsch	Dorf	ablich	7 408
Birngrüg		Bz. Lwb	Dorf	geistlich	6 113
Birtulschüg (p. Biertucki)		Kreuzb.	Dorf	Königl.	1 b 50
Birtultau		Rattib.	Dorf	ablich	3 154
Bischdorf		Witnb.	Dorf	ablich	7 148
Bischdorf, Biskupiz		Rosenb.	Dorf	ablich	2 182
Bischdorf		Liegniz	Dorf		8 164
Bischdorf in 2 Antheilen		Gb. h.	Dorf	St. u B	8 299
Bischdorf		Rumkt.	Dorf	bischöfl	12 61
Bisch- oder Bischofsdorf, (p. Biskupize)		Kreuzb.	Dorf	bischöfl	1. b 50
Bischofsbau		Wolau	Dorf	bischöfl	7 243
Bischofswalde mit dem Rit- tergüthel Kleinwalde		Reiß	Dorf	bischöfl	3 344
Bischwiz ober Biskowiz		Dhlau.	Dorf	Königl.	1. c 43

Bisch-

Namen der Dörfer.	Bestim. des Kreises.	Ob Stade, Dorf, ic.	Bestiz- thum.	W. Qu.	Seit. Jahl.
Bischwiz, f. Raduschkowiz					
Bischwiz, (Pischkowiz)		Rimpt	Dorf	ablich	1. d 34
Bischwiz		Grottg	Dorf	bischöfl	3 379
Bischwiz, f. Pischkowiz.					
Bischwiz an der Weide		Bresl.	Dorf	geinlich	12 167
Bischwiz am Berge		Bresl.	Dorf	geistlich	12 167
Bisla, f. Brenice.					
Biskau		Leobsch	Dorf	geistlich	3 214
Biskupiz		Beuth.	Dorf	ablich	2 230
Biskupize, f. vorher Bisdorf					
Biskow		Beuth.	Dorf	ablich	2 230
Bittow, f. Püttau					
Bitschin, (Biczyna)		Tost.	Dorf	ablich	2 335
Bittendorf		Grottg	Dorf	geistlich	3 379
Blacziowiz		Tost.	Dorf	ablich	2 333
Bladen		Leobsch	Dorf	ablich	3 214
Blankenau		Bresl.	Dorf	ablich	12 168
Blankensee		Schw	Dorf	geistlich	10 539
Blankfeld		Schw	Dorf	geistlich	10 539
Blaschewen, f. Gr. Georgs- dorf					
Blaschewiz		Rstadt.	Dorf	ablich	3 99
Blasdorf in 2 Anth. Ober- und Nieder		B. Ldh.	Dorf	G. u B.	5 99
Blasdorf (ben Schönberg)		B. Ldh.	Dorf	geistlich	5 99
Blau Ranzel, der, f. Ditt- mannsdorf, und					5 411
Blazeowiz (gem. Blasewiz)		Ros.	Dorf	ablich	2 297
Blechhammer, f. Nebarde.					
Bleichowitzer Freyhof		Leobsch	Bormf.	ablich	3 214
Bleichowiz		Leobsch	Dorf	ablich	3 214
Blitzengrund, f. Nieder-Wal- tersdorf, und					5 411
Blöbel, f. Pirbischau.					
Blöschdorf		Sagan	Dorf	ablich	7 89
Blotniz (Blotnica)		Gr. Str	Dorf	ablich	2 258

B

Bläms-

Namen der Oerter.	Bestim. des Kreises.	Ob Stadt, Dorf, ic.	Besitzthum.	Quadr.	Seit. Zahl.
Blümsdorf	Leobsch	Dorf	städt.	3	214
Blumen nebst Neudeck	G. b. S.	Dorf	adlich	8	300
Blumenau mit den Gränzhäusern	B. Ldh.	Dorf	adlich	5	99
Blumendorf nebst den Steinhäusern u. Gotthardsberg	Bz Lwb	Dorf	adlich	6	113
Blumengarten, Karthausvorwerk, Speergasse und Steinweg (in der Vorst von Liegnitz)	Liegnitz	Dorf	Königl.	8	164
Blumenrode	Liegnitz	Dorf	adlich	8	164
Blumenthal	Oppeln	Kol.	Königl.	3	66
Bluschthal	ReiB	Dorf	adlich	3	345
Boberau	Rattib.	Dorf	adlich	3	154
Bobernig nebst Ruckawe	Liegnitz	Dorf	geistlich	8	165
Boberstein	Grünk	Dorf	adlich	10	350
Boberwitz	Hirschb.	Dorf	adlich	6	365
Bobiele mit dem Vorwerk Schuberse	Sprot.	Dorf	städt.	10	449
Bobischau	Wolau	Dorf	Königl.	7	244
Boblowitz (p. Boboluff)	Glag	Dorf	adlich	8	232
Bobreck	Leobsch	Dorf	adlich	3	215
Bobrownick	Beuth	Dorf	adlich	2	231
Bobrownick	Beuth	Dorf	adlich	2	231
Bockau	Leobsch	Dorf	adlich	3	215
Bochland	Markt	Dorf	bischöfl.	12	62
Bohjanowitz	Rosenb.	Dorf	adlich	2	183
Bocken	Rosenb.	Dorf	adlich	2	183
Boesdorf, auch Bötmanndorf	Glogau	Dorf	adlich	10	255
Bogendorf in 4 Antheilen	ReiB	Dorf	geistlich	3	345
Bogendorf, Groß- und Kl.	Schmd	Dorf	st. adl.	4	111
Böhmischdorf	Sagan	Dorf	u. geistl.	5	420
Böhmische Wald, der, s. Garsdorf.	Brieg	Dorf	adlich	7	89
			städt.	1	93

Namen der Oerter.	Bestim. des Kreises.	Ob Stadt, Dorf, ic.	Besitzthum.	Quadr.	Seit. Zahl.
Böhmische Winkel, der, s. Nieder-Steine.					
Böhmwitz	Namsl	Dorf	bürgerl.	12	31
Börnchen	B. Ldh.	Dorf	adlich	5	100
Bogdala	Lublinig	Dorf	adlich	2	151
Bogduncowitz, s. Wüthen-dorf.					
Bogenau	Bresl.	Dorf	adlich	12	168
Bogislawitz (gem. Patlow-ske.)	M. Tr.	Dorf	adlich	7	408
Bogschütz (in alt. Urf. Boguschütz) mit den Vorwerk Damnig	Dels	Dorf	adlich	4	275
Bogschütz	Bresl.	Dorf	adlich	12	168
Bogunitz	Rattib.	Dorf	geistlich	3	154
Boguschowitz	Rattib.	Dorf	adlich	3	154
Boguschütz	Tost.	Dorf	adlich	2	334
Boguschütz	Oppeln	Dorf	Königl.	3	66
Boguslawitz	Bresl.	Dorf	geistlich	12	168
Boguslawitz s. Buselwitz.					
Boguslawitz (p. Dabin)	Wartb.	Dorf	adlich	7	148
Boguzitz	Ples	Dorf	adlich	2	112
Boguzkerhammer, auch Katorwitz	Ples	Dorf	adlich	2	112
Bohlendorf	Lüben.	Kolont	adlich	8	225
Bohrau	Dels	Dorf	adlich	4	275
Bohrau, Großen-, in 4 Antheilen, Gr. B., Db., Mit und Nied.	Frstadt	Dorf	St. u. l.	10	153
Bohrau, Hohen-	Frstadt	Dorf	adlich	10	153
Bohrau, Windisch-	Frstadt	Dorf	adlich	10	153
Bohrau	Bresl.	Markt.	adlich	12	168
Bojanow	Rattib.	Dorf	adlich	3	155
Boiniowitz	Tost.	Dorf	adlich	2	334
Boletitz	Lebsch.	Dorf	adlich	3	215
Bochau, auch Bulchau	Oblau	Dorf	geistlich	1	48

Nameu der Orter.	Bestim. des Kreises.	Ob Stadt, Dorf, ic.	Bestez- thum.	Nr.	Seit. Zahl.
Bolcowicz, Volkewig, in alt. Urk. für Volkwig.					
Bolesin, s. Polentschin.					
Boleslau	Leobsch.	Dorf	adlich	3	215
Bolkenhain	D. Ldb.	Stadt	Königl.	5	46
					55
Bolkenhain, Burg, ein ver- fallenes Schloß bey d. Stadt	—	—	—	5	44 u. 53
Bolkenhaus, ein zerst. Schl. ohnweit Hirschberg	—	—	—	6	365
Bonke	Lublinitz	H. Ofen	adlich	2	151
Boreck, Gr. (p. Male Borki)	Rosenb.	Dorf	adlich	2	183
Boreck, Klein-	Rosenb.	Dorf	adlich	2	183
Boreck (Borku)	Doppeln	Dorf	geistlich	3	67
Boreck, s. Niehna, und	—	—	—	3	100
Boreck, s. Mangschütz, und	—	—	—	1.	103
Borganie mit der Borganie Wassermühle	Amrkt.	Dorf	adlich	12	62
Borgisdorf	Eagan	Dorf	adlich	7	89
Borgsdorf	Bz. Lwb.	Dorf	adlich	6	141
Borin in 2 Anth. nebst Kol.	Plesß	Dorf	Udl. u. B.	2	113
Boritsch (Borki) nebst der Mühle Gotschul	Gr. St.	Dorf	adlich	2	258
Borkendorf	Reiß	Dorf	bisch(r)	3	345
Borkowa, Wielki s. Groß- Bargen.	Falknb.	Dorf	adlich	2	29
Borkwig, (p. Borka)	Rosenb.	Dorf	adlich	2	183
Borkwig, (Borkowig)	Rosenb.	Dorf	adlich	12	62
Borne	Amrkt.	Dorf	adlich	12	62
Boronow, Niederhof, Groß- jeß und Gzielch	Lublinitz	Dorf	adlich	2	151
Boroschau, s. Broschau.					
Boromarwies, s. Neuborf.					
Borschen in d. Eichkretscham	St. Ad.	Dorf	Königl.	7	309
Borulin (p. Boruzin)	Leobsch.	Dorf	adlich	3	215
Borufowicz nebst Salzcoctur und Lucz (Luczkant)	Beuth.	Dorf	adlich	2	231

Bor

Nameu der Orter.	Bestim. des Kreises.	Ob Stadt, Dorf, ic.	Bestez- thum.	Nr.	Seit. Zahl.
Borzengine	M. Echl.	Dorf	geistlich	7	397
Borzinowe, s. Neurode.					
Borzinowe	M. Echl.	Dorf	adlich	7	420
Borzislawig, auch Eberstelig	Eosel	Dorf	adlich	2	297
Bosag	Kattib.	Dorf	adlich	3	155
Bothendorf	Delsb.	Dorf	adlich	4	346
Bowalno	Doppeln	Dorf	geistlich	3	67
Boyadel mit dem Hammer- kretscham u. d. Boyadler- Fährhäusern	Grünb.	Dorf	adlich	10	350
Boyschhof	Plesß	Dorf	adlich	2	112
Bogow	Tost.	Dorf	adlich	2	334
Braline	Wartb.	Mrttkf.	adlich	7	148
Braline, Dominium	Wartb.	Dorf	adlich	7	149
Bramst, s. Brennstadt.					
Brand	Glag	Dorf	städt.	9	282
Brandau (Brande Prondy)	Falkent.	Dorf	adlich	2	29
Brandbaude, ein ehemalig. Dorf im Hirschb.	—	—	—	6	365
Brande, s. Strzebin.					
Brandschütz	Amrkt.	Dorf	adlich	12	63
Branitz	Rosenb.	Dorf	adlich	2	183
Branitz	Leobsch.	Dorf	adlich	3	215
Braslarwig in 2 Anth. Ob. und Nied.	M. Echl.	Dorf	adlich	7	408
Bratschelhof	M. Echl.	Dorf	adlich	7	409
Brauschitschdorf	Lüb.	Dorf	adlich	8	225
Braunau mit dem Lehnguth Weinberg	Bz. Lwb.	Dorf	adlich	6	114
Braunau mit d. Straßkre- scham	Lüb.	Dorf	adlich	8	226
Braunau	Gühr.	Dorf	geistlich	10	413
Brechelwig ober Brechels- hof, s. Bremberg.					
Brechelwig od. Brechelshof	Fauer	Dorf	geistlich	6	41
Breesen, Groß-	D. Erb.	Dorf	adlich	4	346

B 3

Brec.

Namen der Orter.	Bestim. des Kreises.	Ob Stadt, Dorf, u.	Besiz, thum.	Band.	Seit. Zahl.
Breesen, Kl. s. Ebdorf.					
Bregula, s. Brodzisko.					
Breitenhain	Schw.	Dorf	ablich	5	420
Breitsäck, s. Märzdorf.					
Bremberg (gem. Brambrich)	Jauer	Dorf	geistlich	6	41
Brenice mit d. Borw. Bista	Neuth.	Dorf	ablich	2	231
Brenneck (Brinneck)	Tost.	Dorf	ablich	2	334
Brenowitz	Wolau	Dorf	ablich	7	244
Brennstadt (gem. Bramst)	Sag.	Dorf	städt.	7	90
Breschine (im Freihanschen)	M. Trch	Dorf	ablich	7	427
Breschine (ohne Sulau)	M. Trch	Dorf	ablich	7	429
Breschinka, auch Brzizinke	Kreuzb.	Dorf	ablich	l. b	50
Breschinke	Ramsl.	Dorf	ablich	12	32
Breslau, Hauptstadt des Herzogthum Schlesien, des ren Beschreibung im				11	—
Brethen	Rmrkt.	Dorf	geistlich	12	63
Brettmühle, alte, s. Gr. Schönwald, und				7	147
Breyle od. Breule, Deutsch-	Dhlau	Dorf	ablich	l. c	48
Breyle, Pohluisch-	Dhlau	Dorf	Abtdg.	l. c	48
Brezina	Gr. Str.	Dorf	ablich	2	258
Brezinke, s. Bürgsdorf.					
Brieg	Brieg	Stadt.	Königl.	l. e	51— 86
Brieg mit d. sogen. Fähr- haus und Lohmühle	Glogau	Dorf	ablich	10	255
Briegischdorf	Brieg	Dorf	städt.	l. e	94
Briegsche Mühle, s. Nimkau.					
Briesche	D. Trb.	Dorf	geistlich	4	346
Briesche, ein wüstes Amtsvor- werk				l. c	49
Briesche, Ob. und Nied.	Dels	Dorf	ablich	4	276
Briesche, Name zweyer Borw. s. Langendorf und Lürk- witz, und				7	149

Namen der Orter.	Bestim. des Kreises.	Ob Stadt, Dorf, u.	Besiz, thum.	Band.	Seit. Zahl.
Briesche, s. Urschau.					
Briesche, s. Mittel-Küstern.					
Briesche, Gros-	Rmrkt.	Dorf	ablich	12	63
Briesche, Klein-	Rmrkt.	Dorf	ablich	12	63
Briesche, Gros-	Fresl.	Dorf	ablich	12	169
Briesche, Klein-	Bresl.	Dorf	ablich	12	169
Brieschen, nebst dem Borwert Nothhaus	Brieg	Dorf	Königl.	l. e	94
Brieschen, Gros-	Reiß	Dorf	bischöfl.	3	345
Brieschen, Klein-	Reiß	Dorf	bisch(r)	3	346
Brieschnitz	Frankf.	Dorf	ablich	4	151
Brieschnitz in 2 Antheil. Ober- und Nieder-	Sagan	Dorf	geistlich	7	90
Brieschnitz, Kalt-	Frstb.	Dorf	ablich	10	154
Brieszen	D. Trb.	Dorf	geistlich	4	346
Brigittenthal (ehed. Spring- stern), Theil der Sandvor- stadt von Breslau				11	7
Brinige	Kreuzb.	Dorf	ablich	l. b	50
Brinnige mit d. Borw. Sa- rowine oder Surowina	Dypeln	Dorf	geistlich	3	67
Brocke	Bresl.	Dorf	geistlich	12	169
Brockendorf in 2 Anth. Ob. und Nied.	Bz. Trb.	Dorf	ablich	6	141
Brockut, Dürr-	Nimpt.	Dorf	ablich	l. d	34
Brockut, Raß-	Nimpt.	Dorf	Königl.	l. d	34
Brode	Dypeln	Dorf	geistlich	3	67
Brode, s. Dorf Strehlig, u.				12	32
Brodeck	Nattib.	Dorf	ablich	3	155
Brodelwitz	St. Nd	Dorf	ablich	7	323
Brodelwitz	Gubr.	Dorf	ablich	10	413
Brodowje	D. Trb.	Dorf	geistlich	4	347
Bronau oder Steinbraun	Wolau	Dorf	ablich	7	244
Bronsborn, s. Giersdorf u.				6	366
Broschau (Boroschau, Bo- rosau)	Rosenb.	Dorf	ablich	2	183

Namen der Oerter.	Bestim. des Kreises	Ob Stadt, Dorf, ic.	Besitz- thum.	Q. Quar.	Seit. Zahl.
Brotschütz	Neustdt	Dorf	adlich	3	100
Brosewitz	Dhlau	Dorf	Kindg.	1.c	49
Broslawitz	Tost.	Dorf	adlich	2	334
Brostau in 3 Antheilen	Glogau	Dorf	st.u.gfl	10	255
Bruch	Rmrkt.	Länder.		12	64
Bruchhäuser, f. Pauterbach.	D. Tret	Dorf	adlich	4	347
Bruckotschine	Grottg	Dorf	adlich	3	379
Bruckstein					
Brückenberg, f. Gebürgs- bauden.	Neiß	Dorf	geistlich	3	346
Brünschwitz	Kreuzb	Dorf	adlich	1.b	51
Brune, Ob. und Nied.					
Brunken, wo die 2 Vorwerke Budzin und Markowitz.				3	155
Vorstadt von Rattibor					
Brunnendorff, f. Koblau.					
Brunnenkirche St. Anna, f. Seydorf.					
Brunnkresse, f. Passendorff.	Frstbt.	Dorf	adlich	10	154
Brunzelwalde	D. Tret	Dorf	adlich	4	347
Bruschwitz					
Bruschicker-Hammer (Bru- schick, auch Leboß)	Eublin.	Dorf	adlich	2	151
Brusewitz, Klein- f. Domat- schine.	D. Tret	Dorf	adlich	4	347
Brustawe					
Brutniz, f. Gaffron.	Pleß	Dorf	adlich	2	113
Brzenczowiz	Glag	Dorf	stätt.	9	283
Brzesowice	Pleß	Dorf	adlich	2	97
Brzesiz	Tost.	Dorf	adlich	2	334
Brzezeck	Rattib.	Dorf	stätt.	3	155
Brzezin	Pleß	Dorf	adlich	2	113
Brzezinka	Tost.	Dorf		2	334
Brzezinka	Neustdt	Dorf	Königl.	3	100
Brzezniz	Rattib.	Dorf	adlich	3	155

Namen der Oerter.	Bestim. des Kreises	Ob Stadt, Dorf, ic.	Besitz- thum.	Q. Quar.	Seit. Zahl.
Brzosowa, f. Stobelau.	Beuthn	Dorf	adlich	2	231
Brzosowiz (Brzesow)					
Brzuchow, f. Distock.	Rattib.	Vorwf.	adlich	3	155
Brzusch	Polau	Dorf	adlich	7	244
Bschanz (gem. Puscharze)	Glag.	Dorf	abl.fgl. u. stdt.	9	284
Buchau in 4 Antheilen					
Buchelsdorf nebst dem Vor- werk Münsterhof	Rstbt	Dorf	adlich	3	100
Buchelsdorf	Grünb.	Dorf	stätt.	10	351
Buchelsdorf	Ramsel	Dorf		12	32
Buchhalterey, Theil der D- dervorstadt v. Breslau				11	16
Buchwäldchen (ehed. Buch- wald)	Lüben	Dorf	adlich	8	227
Buchwäldchen	Rmrkt.	Dorf	adlich	12	64
Buchwald, Name eines zer- störten Vorwerks				1.a	48
Buchwald, Benennung von Aeckern				3	346
Buchwald	Dels	Dorf	adlich	4	276
Buchwald	DelsLr	Dorf	adlich	4	348
Buchwald, auch Buchelt	B. Ldb	Dorf	geistlich	5	100
Buchwald in 2 Antheilen	Strieg.	Dorf	adlich	5	213
Buchwald mit dem Hütten- werk Rothenick	Bz. Lwb	Dorf	adlich	6	141
Buchwald (Buchelt) nebst Drehhaus	Hirschb	Dorf	adlich	6	367
Buchwald in 2 Antheil. Ob. und Nieder-	Sagan	Dorf	adlich	7	90
Buchwald mit dem Wald- vorwerk	Gb. H.	Dorf	geistlich	8	301
Buchwald (diff. der Ober) mit d. Schäferehvorwerk					
und d. Anth. Neuheide	Glogau	Dorf	adlich	10	256
Buchwald (jenseit d. Ober)	Glogau	Dorf	adlich	10	256

Namen der Oerter.	Bestim. des Kreises.	Ob Stadt, Dorf, &c.	Bestig. thum.	Band.	Seit. Zahl.
Buchwitz (Buchitz, Buch- hausen)	Brieg	Dorf	Rmdg.	1c	94
Buchwitz	Bresl.	Dorf	geistlich	12	169
Buckelowe mit Grüneichen und den Gallhäusern	M. Tsch	Dorf	ablich	7	397
Buckow	Kattib.	Dorf	ablich	3	155
Buckowin	Dels & Tr	Dorf	ablich	4	348
Buckowine in 2 Anth. Ober- und Nied. nebst d. Walb- kretscham	Witnb.	Dorf	ablich	7	149
Buckowine, f. Strausenen.	Dels	Dorf	ablich	4	276
Buckowinke					
Buckowitsche, f. Frauenwal- de.	Frstbt.	Dorf	ablich	10	154
Buckowitz	Kreuzl.	Kolon.	Königl.	1b	51
Buddenbrock					
Bude, f. Dobrau	Doppel	Dorf	Königl.	3	67
Budkowitz, Alt-	Doppel	Dorf	Königl.	3	67
Budkowitz, Neu-	Roseni	Dorf	ablich	2	184
Budzan					
Budzjn, f. Brunken.	Kattib	Dorf	ablich	3	155
Budzista					
Bürgerbezirk, Theil einer Vorstadt v. Münsterberg	—	—	—	—	4 56
Bürgerwerder, besondrer Theil der Obervorstadt von Breslau	—	—	—	11	14
Bürgsdorf (p. Brezinka)	Kreuzl.	Dorf	Königl.	1b	51
Bürkowitz	Glas.	Dorf	ablich	9	284
Büttnergrund, f. Görbers- dorf, und	—	—	—	5	420
Buhran	Sagan	Dorf	ablich	7	91
Bujakow in 3 Anth. Ober-, Mittel- und Nieder-	Beuth.	Dorf	ablich	2	231
Bulchau, f. Bolchau.					
Bullendorf	Frstadt	Dorf	geistlich	10	154

Namen der Oerter.	Bestim. des Kreises.	Ob Stadt, Dorf, &c.	Bestig. thum.	Band.	Seit. Zahl.
Bunken (Bunfow)	D. Treb	Dorf	ablich	4	349
Bunken	Wartb.	Dorf	ablich	7	149
Bunfow, f. Sczedreczick.	Schwob	Dorf	ablich	5	420
Bunzelwitz					
Bunzlau	Bz Kwb	Stadt	Königl.	6	153- 188
Burdney, f. Gr. Perschnitz.					
Burgkretscham, f. Roschine					
Burglehn	Bz Kwb	Dorf	städt.	6	141
Burglehn bey Sagan	—	—	—	7	91
Burglehn, 12 zum Schl. Hai- nau gehörige Häuser	—	—	—	8	300
Burgwitz	D. Treb	Dorf	ablich	4	349
Burkau	Glogau	Dorf	ablich	10	256
Burkersdorf	Schwob	Dorf	ablich	5	420
Burkowitz, f. Borkwitz.					
Buschen	Wolau	Dorf	Königl.	7	244
Buschewitz	D. Treb	Dorf	geistlich	4	349
Buschhäuser, die, f. Neuhaus.					
Busch- oder Steinhäuser f. Gräbel.					
Buschfabe, f. Flachenseiffen.					
Buschmühle, f. Gr. Kreidel, u.	—	—	—	7	244
Buschmühle, f. Kawalde.					
Buschmühle	Murkt.	Dorf	ablich	12	81
Buschvorwerk, f. Hartmanns- dorf.					
Buschvorwerk, f. Deusch- Kessel.					
Buschvorwerk, f. Nistig, u.	—	—	—	10	414
Buselwitz (Boguslawitz)					
Ob. und Nieder-	Dels	Dorf	ablich	4	276
Buselawitz	Leobsch	Dorf	ablich	3	216
Butschau, Groß-	Ramsl	Dorf		12	33
Butschau, Klein-	Ramsl	Dorf	bischöfl	12	33
Butt, f. Neuvorwerk.					

Namen der Orter.	Bestim. des Kreises.	Ob Stadt, Dorf, &c.	Besitz, thum.	Qu. q.	Seit. Zahl.
Butterkretscham, der, s. Kämp- per.					
Buttermilch, (Zerwoikow) s. Kesselwitz und	—	—	—	2	297
Bnton, s. Beuthen.					
Bntschinik (p. Buczynica)	Kosler	Dorf	adlich	2	298
Bzenik	Lublin.	Dorf	adlich	2	152
C.					
Carmerau	Gr.Str.	Kolonie	adlich	2	259
Carmerau	Dppeln	Kolonie	Königl.	3	68
Cenzzielow, s. Krestillau.					
Centawa	Gr.Str.	Dorf	adlich	2	259
Cesekwia s. Neukirch.					
Ceslow in 2 Theilen	Doster	Dorf		2	335
Charlottenberg, s. Radziung, u	—	—	—	7	348 422 u
Charlottenbrunn	Schw.	Mktst.	adlich	5	252 - 254
Charlottendorf	Mkt.	Kolonie	adlich	3	101
Charlottenfeld	Dels	Kolonie	adlich	4	277
Charlottenrode, s. Scheidel- witz.					
Charlottenthal	Lublitz	Kolonie	adlich	2	152
Charlottenthal	Wartb.	Dorf	adlich	7	150
Charlottenthal	Wamsl	Kolonie	adlich	12	33
Charzow	Beuth.	Dorf	geistlich	2	232
Chechlo	Beuth.	Dorf	adlich	2	232
Chechlo, Neu	Beuth.	Kolonie	adlich	2	232
Chechlow, mit d. 3 Vorwerk. Dziedzikau, Thomaskau und Stobolkau	Dost.	Dorf	adlich	2	335
Chelm, ein strittiges Dorf	—	—	—	2	120
Chemnitz, s. Kemnitz.					
Chinast, Name eines zerstör- ten Dorfes	—	—	—	l.d	34

Chlebsch

Namen der Orter.	Bestim. des Kreises.	Ob Stadt, Dorf, &c.	Besitz, thum.	Qu. q.	Seit. Zahl.
Chlebsch (p. Chlebitschow).	Leobsch	Dorf	adlich	3	216
Chmielkowitz	Dppel.	Dorf	adlich	3	68
Chobie, auch Mischline	Dppeln	Kolonie	Königl.	3	68
Chorinskowitz	Dost.	Kolonie		2	335
Chorulla	Dppeln	Dorf	adlich	3	68
Christelwitz	Schw.	Dorf	adlich	5	422
Christianshof, s. Krogulno.					
Christinenhof	Schw.	Lustschl	adlich	5	423
Christinenhöhe	Jauer	Kolon.	adlich	6	41
Chronsto	Dppeln	Dorf	Königl.	3	68
Chropatschow	Beuth.	Dorf	adlich	2	232
Chroszczinka, s. Weißdorf.					
Chrost (Chrust)	Koseler	Dorf	adlich	2	298
Chrostzina	Dppeln	Dorf	geistlich	3	69
Chrostzütz	Dppeln	Dorf	Königl.	3	69
Chrowitz	Dppeln	Dorf	Königl.	3	69
Chrzeliß	Neustdt	Dorf	Königl.	3	100
Chrzumbzütz	Dppeln	Dorf	Königl.	3	69
Chudowa, s. Wilmsdorf.					
Chudowa	Rosenb	Dorf	adlich	2	184
Chudowa (Rudowa)	Glag	Dorf	adlich	9	287 u. 23
Chursangwitz	Dhlau	Dorf	adlich	l.c	49
Chutow (Chudow)	Beuth.	Dorf	adlich	2	232
Chwallowitz, s. Falkowitz.					
Chwallenitz	Rattib.	Dorf	geistlich	3	156
Chwallowitz	Rattib.	Dorf	adlich	3	156
Chwalmirowitz, s. Talmiro- witz.					
Chwostek, s. Rzycimolka.					
Coschle, Stare: s. Alt-Kosel.					
Czakanow	Dost.	Dorf	adlich	2	335
Czaplau, s. Tschapel.					
Czarkow	Ples.	Dorf	adlich	2	97
Czarkow	Dost.	Dorf	adlich	2	335
Czarnostin	Gr.Str	Dorf	adlich	2	259

Czaw

Namen der Oerter.	Bestim. des Kreises.	Ob Stadt, Dorf, u.	Bestiz- thum.	N. amtl.	Seit. Zahl.
Ezarnowanz nebst der Zelaz- ner Ueberfuhr	Doppeln	Klbf.	geistlich	3	69
Ezarnuchowiz	Ples.	Dorf	adlich	2	116
Ezartowiz	Nstdt.	Dorf	adlich	3	101
Ezartowiz, f. Golschowiz.					
Ezechowiz	Zost.	Dorf	adlich	2	335
Ezekai, f. Kdeniz.					
Ezelline, f. Zelline.					
Ezellin	Nstdt.	Dorf	adlich	3	101
Ezendrowicze, f. Stubendorf.					
Ezenkowitz (Ezienskowitz, Stienskowitz, p. Eziesto- wice)	Kosel.	Dorf	adlich	2	298
Ezpanowiz	Falknb.	Dorf	adlich	2	30
Ezephadol (Ezephdul) f. Warmenthal.					
Ezepelwitz (p. Ezpano- wicze)	Falknb.	Dorf	adlich	2	30
Ezernina (Ezyna) f. Gros- tschirne.					
Ezerniz	Nattib.	Dorf	adlich	3	156
Ezernowiz, f. Kramelau.					
Ezernowiz	Nattib.	Dorf	adlich	3	156
Ezerwonka	Nattib.	Dorf	adlich	3	156
Eziasto	Lublin.	Dorf	adlich	2	152
Ezielez, f. Boronow.					
Ezielmiz	Ples.	Dorf	adlich	2	103
Ezischowa in 2 Antheilen	Lublin.	Dorf	adlich	2	152
Ezinawa, f. Steinau.					
Eziochowiz, wo das Vorn. Neuhof	Zost.	Dorf	adlich	2	336
Ezizranow (Pieprzanow)	Nattib.	Dorf	geistlich	3	156
Ezirkow, f. Eschirnkau.					
Ezirzowiz	Ples.	Dorf	adlich	2	128
Eziszewa, f. Eyszchowa.					

Namen der Oerter.	Bestim. des Kreises.	Ob Stadt, Dorf, u.	Bestiz- thum.	N. amtl.	Seit. Zahl.
Eziskowka	Ples.	Dorf	adlich	2	128
Ezibrock, f. Dorf Goschütz u.				7	151
Ezerte	Kosel.	Dorf	adlich	2	184
Ezichow	Nattib.	Dorf	adlich	3	156
Ezinka, f. Ezunka.					
Ezwickiz in 2 Antheilen	Ples.	Dorf	adlich	2	119
Ezyschowa (Eziszewa)	Kosel.	Dorf	abl. l.	2	298
Ezyscek, Landsmirs, Dlscho- wa und Biadatsch.	Kosel.	Dorf	adlich	2	298
Anmerk. Die übrigen Oer- ter mit dem Anfangsbuch- staben E vor a, l, o, r, und u. s. unter K.					
D.					
Däs oder Däzdorf	Strehl.	Dorf	Königl.	1.	50
Däzdorf	B. Lbh.	Dorf	adlich	5	100
Dahme	Wolau	Dorf	adlich	7	245
Dahme	Liegnitz	Dorf	bischöfl.	8	166
Dahsau mit d. sogenannten Heidevorwerk	Wolau	Dorf	adlich	7	245
Dalkersdorf mit d. Feldvor- werk Neuguth	Wartb.	Dorf	adlich	7	151
Dalkau	Glogau	Dorf	adlich	10	257
Damafto, auch ProbsteyKa- simir	Nstdt.	Dorf	geistlich	3	101
Damb, auch Damm	Beuthē	Dorf	geistlich	2	233
Dambina, f. Lontschitz.					
Dambitsch (p. Dembka)	M. Eich.	Dorf	adlich	7	399
Dambrau (p. Dombrowa)	Falknb.	Dorf	adlich	2	30
Dambritsch, D. M. u. Nied.	Strieg.	Dorf	adlich	5	214
Dambrowka, f. Dombrowka					
Damko, Deutsch mit d. Feld- vorn. Gränzvornwerk	M. Eich.	Dorf	adlich	7	399

Namen der Orter.	Bestim. des Kreises.	Ob Stadt, Dorf, u.	Besiz- thum.	Bl. Quar.	Seit. Zahl
Dammelwitz	Dhlau.	Dorf	adlich	l.c	50
Dammer (Dambraw)	Dels	Dorf	adlich	4	277
Dammer, Ober-	St. Rb.	Dorf	adlich	7	310
Dammer, Mittel- mit d. Krö- refretscham	St. Rb.	Dorf	adlich	7	310
Dammer, N.	St. Rb.	Dorf	adlich	7	311
Dammer	W. Erch	Dorf	adlich	7	410
Dammer	Glogau	Dorf	adlich	10	257
Dammer, Klein-	Schw	Dorf	adlich	10	539
Dammer mit d. Anth. Wols, Kuznika (Hammer) und Zbiege	Ramsl	Dorf	adlich	12	33
Dammerau	Grünb.	Dorf	geistlich	10	351
Dammitsch	St. Rb.	Dorf	adlich	7	310
Dammühle, f. Jauschwitz.					
Damnig, f. Bogschütz.					
Damnig	Ramsl	Dorf	adlich	12	34
Damratsch	Dppeln	Dorf	königl.	3	70
Damratsch-Hammer	Dppeln	Dorf	königl.	3	70
Damratsch, Kolonie	Dppeln	Kolonie	königl.	3	70
Damsdorf, in 4 Anth. Ob. (getheilt) W. u. N.	Strieg.	Dorf	adlich	5	214
Damsdorf	Bresl.	Dorf	städt.	12	172
Damtko, f. Dembie-Hammer.					
Danchwitz	Strebl.	Dorf	adlich	l.a	49
Danietsch (Danitz) in 2 Anth. Sucho und Trachisch	Gr. Str	Dorf	adlich	2	259
Daniez (Mocro Daniez)	Dppeln	Dorf	königl.	3	70
Dankwitz	Npisch.	Dorf	adlich	l.d	34
Darkowitz, Groß-	Leobsch.	Dorf	königl.	3	217
Darkowitz, Klein-	Leobsch.	Dorf	adlich	3	217
Daupe	Dhlau	Dorf	geistlich	l.c	43
Dechantsdorf, f. Dziefain- stwo.					
Deichslau	St. Rb.	Dorf	adlich	7	326
Dembie (Dembio)	Dppeln	Dorf	königl.	3	70

Namen der Orter.	Bestim. des Kreises.	Ob Stadt, Dorf, u.	Besiz- thum.	Bl. Quar.	Seit. Zahl
Dembie-Hammer	Dppeln	Dorf	königl.	3	71
Dembka, f. Dambitsch.					
Dembowa Gura	Kublin.	Kolonie	adlich	2	153
Dembowa (Tempowa)	Koseler	Dorf	adlich	2	299
Denkwitz	Glogau	Dorf	adlich	10	257
Dennemark, Benennung ei- niger Häuser in der Vorst.					
vor Liegnitz				8	166
Derschau	Dppeln	Kolonie	königl.	3	71
Deutmannsdorf	Bz Lwb	Dorf	geistlich	6	114
Deutschemühle, f. Dziomfo- witz.					
Deutschen, Groß-	Kreuzb.	Dorf	adlich	l.b	52
Deutschen, Klein-	Kreuzb.	Dorf	adlich	l.b	52
Deuschlauden	Bresl.	Dorf	adlich	12	172
Deutschmachen	Sagan	Dorf	geistlich	7	91
Deutschweichsel, f. Weichsel.					
Deuschmette, f. Wette.					
Dickstrauchvorwerk	Grünb.	Dorf	adlich	10	351
Diebau	Sagan	Dorf	geistlich	7	91
Diebau	St. Rb.	Dorf	adlich	7	311
Diersdorf, Ob. u. Nied.	Nimpt.	Dorf	adlich	l.d	35
Diezdorf, (Diebsdorf)	Strieg.	Dorf	adlich	5	216
Diezdorf	Strieg.	Dorf	adlich	5	216
Dippelsdorf	Bz Lwb	Dorf	geistlich	6	114
Dirschel	Leobsch.	Dorf	adlich	3	217
Dirschel, Klein-	Leobsch.	Dorf	adlich	3	217
Dirschelwitz in 2 Anth.	Nstbt.	Dorf	adlich	3	101
Dirschowitz	Leobsch.	Dorf	adlich	3	218
Distelwitz, Ob. u. Nied. mit dem Waldkretscham u. d. Kundenhäusern	Wartb.	Dorf	adlich	7	151
Dittersbach	B. Lbh.	Dorf	städtisch	5	101
Dittersbach	B. Lbh.	Dorf	geistlich	5	101
Dittersbach, f. Neuhaus.					

Namen der Orter.	Bestim. des Kreis.	Ob Stadt Dorf, zc.	Bestig- thum	Q- ant.	Seit. Zahl.
Dittersbach in 2 Anth. (wo d. Hospitalvorwerk)	Sag.	Dorf	d.u.G	7	92
Dittersbach (gem. Prischke)	Wolau	Dorf	adlich	7	245
Dittersbach nebst der Rode- mühle	Lüb.	Dorf	adlich	8	227
Dittersbach, Name eines zerstörten Dorfes	—	—	—	9	288
Dittersdorf	Rstb.	Dorf	städt.	3	102
Dittersdorf	Jauer	Dorf	adlich	6	42
Dittersdorf	Sprot.	Dorf	städt.	10	450
Dittmannsdorf	Rstb.	Dorf	adlich	3	102
Dittmannsdorf	Fest.	Dorf	adlich	4	152
Dittmannsdorf nebst dem so- genannten blauen Ranzgen	Schw.	Dorf	adlich	5	423
Dittmerau (p. Diteczmorou)	Wja.	Dorf	Rindg.	3	218
Dufkowitz (p. Dufkowitz)	—	—	—	—	—
Dugimost, s. Eichgrund.	—	—	—	—	—
Dugo Milose, s. Langmül- men.	—	—	—	—	—
Dober, Gr. und Kl. s. Gut- wohne und Döberle.	—	—	—	—	—
Dober nebst Pause und den Berghäusern	Sagan	Dorf	adlich	7	92
Doberauvorwerk, s. Kättwig.	—	—	—	—	—
Dobergast	Strehl.	Dorf	adlich	1.2	50
Dobertowitz	M. Tr.	Dorf	adlich	7	399
Dobersdorf (Dobieschow) mit d. Brw. Kallowitz	Doppel.	Dorf	adlich	3	71
Dobersdorf	Leobsch.	Dorf	adlich	3	218
Doberswitz	Stogau.	Dorf	adlich	10	257
Dobierzig, s. Wilmsdorf.	—	—	—	—	—
Dobischau	Rattib.	Dorf	geistlich	3	156
Dobrau nebst den 2 Vorw.	—	—	—	—	—
Dude und Karlsdorf	Rstb.	Dorf	adlich	3	102
Dobrau	Bz. Lwb.	Dorf	städt.	6	142
Dobrez, s. Lazenowe.	—	—	—	—	—

Dobrz

Namen der Orter.	Bestim. des Kreis.	Ob Stadt, Dorf, zc.	Bestig- thum.	Q- ant.	Seit. Zahl.
Dobrischau oder Dobrickau	Mstrb.	Dorf	geistlich	4	56
Dobrischau, Ob. u. Nied.	Dels	Dorf	adlich	4	277
Dobrischau	Gb. H.	Dorf	adlich	8	302
Dobritsch, Gr. nebst Karo- lath oder Karlaten	Sagan	Dorf	adlich	7	92
Dobritsch, Kl. od. Wüste	Sagan	Dorf	adlich	7	92
Dobroslawitz	Rattib.	Dorf	geistlich	3	156
Dobroslawitz im Destreich, diffettige Gründe im	Leobsch.	—	—	3	218
Dochern	D. Tr.	Dorf	geistlich	4	349
Döberle od. Kl. Dober	Dels	Dorf	adlich	4	277
Döbern mit d. Wirthshaus	—	—	—	—	—
Utschischka	Brieg.	Dorf	Rönlgl.	1.6	102
Döbern, Gros-	Doppel.	Dorf	Rönlgl.	3	74
Döbern, Klein-	Doppel.	Dorf	geistlich	3	77
Döhmigerey, s. Zerühne-Hö- fel.	—	—	—	—	—
Doring	Festadt	Dorf	adlich	10	155
Dörnberg	Ramel	Kolon.	bischöfl.	12	35
Dörndorf	Frankf.	Dorf	geistlich	4	153
Dörndorf	Dels	Dorf	adlich	4	277
Dörnhau	Schw.	Dorf	adlich	5	425
Dörnicht, Benennung von 3 Brw. in d. Vorst. v. Liegnitz	—	—	—	8	166
Dörnigsvorwerk	Münstb.	Vorw.	städt.	4	57
Dörnifau	Glaz	Dorf	Rönlgl.	9	88
Dohn der, Theil der Sand- vorstadt von Breslau	—	—	—	11	7
Dohnau	Liegnitz	Dorf	adlich	8	166
Dolenzin	Rosel	Dorf	adlich	2	299
Dollna	Gr. Str.	Dorf	adlich	2	259
Dollna Ruschnicza	Lublin.	Frisch.	adlich	2	152
Domange	Schw.	Dorf	adlich	5	424
Domaslawitz	Wartb.	Dorf	adlich	7	151
Domarschine nebst Klein- Brusewitz	Dels	Dorf	adlich	4	278

E 2

Doma

Namen der Dörfer.	Bestim. des Kreises.	Ob Stadt, Dorf, ic.	Besti- gum. thum.	Q ant.	Seit. Zahl.
Dombrowe	Wartb.	Dorf	adlich	7	152
Dombrowe, auch Dombrowka	Gr Str	Dorf	adlich	2	259
Dombrowa, f. Dambrau im Falkenbergischen.					
Dombrowe, auch Maflisch- hammer	D. Erb	Dorf	adlich	4	350
Dombrowe, f. Gaffron und				7	152
Dombrowitz	Dppeln	Dorf	Königl.	3	71
Dombrowka	Fost.	Dorf	adlich	2	336
Dombrowka	Fost.	Kolon.	adlich	2	336
Dombrowka auch Dambrowka	Dppeln	Dorf	Königl.	3	71
Dombrowka	Dppeln	Dorf	Königl.	3	71 u. 78
Dombrowka (auch Dambrowka) Groß	Dppeln	Dorf	adlich	3	71
Dombrowka, Klein	Beuth.	Dorf	städt.	2	233
Dombfel mit den Feldvorte Gut-Gelück	Beuth.	Dorf	adlich	2	233
Dombfen	Witno.	Dorf	adlich	7	152
Domęzko	Wolau	Dorf	Königl.	7	246
Domisz, f. Thomisz.	Dppeln	Dorf	adlich	3	72
Domnitz	Wolau	Dorf	Königl.	7	246
Domnowitz	Welsz	Dorf	ge stlich	4	350
Domslau und Warusche	Bres.	Dorf	Hospit.	12	173
Dennerau	Schw	Dorf	adlich	5	425
Donnersmarkt, Ober	Rosenb	Kolon.	adlich	2	184
Donnersmarkt, Nieder	Rosenb	Kolon.	adlich	2	185
Denkawe	M. Tich	Dorf	adlich	7	430
Dorfbach	Schw	Dorf	adlich	5	425
Dornau	Schw	Dorf	geistlich	10	540
Dornkrug, f. Pohlisch-Kes- sel.					
Dornpusch, einige Häuser in d. Jauergasse vor Liegnitz	—	—	—	8	166

Namen der Dörfer.	Bestim. des Kreises.	Ob Stadt, Dorf, ic.	Besti- gum. thum.	Q ant.	Seit. Zahl.
Dorotheendorf	Beuth.	Kolon	adlich	2	233
Dorotheenthal, f. Weiskers- dorf.					
Dralin	Lublinz	Dorf	adlich	2	153
Drathhammer	Lublin	Dorf	adlich	2	152
Drehhaus, f. Buchwald, und	—	—	—	6	367
Dremling, Ober	Dhlau	Dorf	adlich	1.	50
Dremling, N. f. Jacobine					
Drentkau in 2 Anth., mit den sogenannt. Hintergüthern	Grünb.	Dorf	adlich	10	352
Dreybrodt, f. Samitz, und	—	—	—	8	302
Dreyhof od. Dreyhöfe, siehe Mittelwalde.					
Dreyfighuben	Reichb.	Dorf	adlich	5	164
Drogelwitz	Glogau	Dorf	adlich	10	257
Dromsdorf und Lohmig	Strieg.	Dorf	adlich	5	217
Dronowitz, Gr. u. Hadra	Lublin.	Dorf	adlich	2	153
Dronowitz, Kl. Wehola, u. Solarnia od. Warmusche	Lublin.	Dorf	adlich	2	153
Droschen	D. Erb.	Dorf	geitlich	4	350
Droschkau	Glag	Dorf	(Grch.)	9	288
Droschkau	Grünb.	Dorf	adlich	10	350
Droschkau mit d. sogenannt. Altvormerk	Grünb.	Dorf	adlich	12	35
Droseheide	Frstb.	Dorf	adlich	10	155
Drotarnia	Lublin	Grschf.	adlich	2	153
Drottenzien, f. Drungrawe.					
Drottowitz, f. Kudelsdorf.					
Drozdorf, f. Alt-Grottgau.					
Drungrawe nebst den Feld- häusern Drottenzien	Wartb.	Dorf	adlich	7	150
Druse in 2 Anth., wovon der 2te auch Pudel heißt	Glogau	Dorf	adlich	10	258
Deutschhammer	D. Erb	Dorf	geistlich	4	349
Dubensko, Alt	Kattib.	Dorf	adlich	3	157
Dubensko, Groß	Kattib.	Dorf	adlich	3	157

Namen der Orter.	Bestim. des Kreises.	Ob Stadt, Dorf, &c.	Besitz- thum.	Quant. q. u. a.	Seit. Zahl.
Dubrau	Sagan	Dorf	ablich	7	93
Duchawe	M. Trch	Dorf	ablich	7	420
Duchen	Wolau	Dorf	Königl.	7	246
Duckwitz	Bresl.	Dorf	geistlich	12	173
Dürrgon	Bresl.	Dorf	geistlich	12	173
Dürschwitz	Liegnitz	Dorf	ablich	8	167
Dürrjentsch	Bresl.	Dorf	ablich	12	174
Dunkelwald, s. Hahnwald.					
Duppine in 2 Anth. Gr. und Kl., nebst d. kalten Brm. und Klein-Eiche	Dhlau	Dorf	ablich	l.c.	43 u. 44
Duppine, Neu-	Rosenb.	Kol.	ablich	2	185
Dwor, Wielki und Malez, s. Ruptau.					
Dwor, Stary, s. Althof.					
Dyherrnsfeld	Wartb.	Kolon.	ablich	7	153
Dyherrnsfurth	Bresl.	Mctff.	ablich	12	174
Dyherrngrund, ist eine nach- her gebaute Kolonie in der Wind. Herrschaft Loslau.	Plesß	Kolon.	ablich		
Dziadowokloba, s. Kunzen- dorf.					
Dziatkawe nebst der Sawa- rine	M. Trch	Dorf	ablich	7	420
Dziczmorau, s. Dittmerau.					
Dziedzickau, s. Chechlow.					
Dziedzich	Namsl	Dorf	bischöfl.	12	35
Dziedzich	Nitdt.	Dorf	Königl.	3	102
Dziedzikowiz	Plesß	Dorf	ablich	2	113
Dzietainskwo (Dechants- dorf)	Dppeln	Dorf	geistlich	3	72
Dzielna	Lublin.	Dorf	ablich	2	153
Dzielnicz (Dzielnica)	Kosel.	Dorf	ablich	2	299
Dzielow, s. Eiglau.					
Dziergowiz	Kosel.	Dorf	ablich	2	299
Dziermierz	Kattib.	Dorf	ablich	3	157

Dzie

Namen der Orter.	Bestim. des Kreises.	Ob Stadt, Dorf, &c.	Besitz- thum.	Quant. q. u. a.	Seit. Zahl.
Dziwentline	M. Tr.	Dorf	ablich	7	410
Dziomkowitz (v. Dimkowitz) nebst der Deutschmühle oder Nimiez	Gr Str	Dorf	ablich	2	260
Dzirschnow in 2 Anth. n	Loft.	Dorf	ablich	2	336
Dzuschowitz (Dziechowice)	Gr Str	Dorf	ablich	2	260
E.					
Ebersdorf in 2 Anth. (im Mittelwaldschen)	Glag	Dorf	M. Trch	9	288
Ebersdorf (im Neurobschen)	Glag	Dorf	ablich	9	289
Ebersdorf in 2 Anth. D. u. B.	Spott.	Dorf	st. abl.	10	450
Ebersdorf	Nmrkt.	Dorf	geistlich	12	64
Eberstelig, s. Borzislawitz.					
Eckartswalde	Spott.	Kolon.	ablich	10	450
Eckersdorf	Schw.	Dorf	geistlich	5	425
Eckersdorf	Bz Lwb	Dorf	ablich	6	114
Eckersdorf	Bz Lwb	Dorf	st. abl.	6	142
Eckersdorf in 2 Anth. mit dem Anhg. Neuworwerk	Sagan	Dorf	A. u. St	7	93
Eckersdorf	Glag	Dorf	ablich	9	290
Eckersdorf in 2 Anth., mit d. neuen Antheilen Schmie- deberg, Sandvorm. Grün- eiche und Kuznifa	Namsl	Dorf	Kmbg. u. ablich	12	35
Eckersdorf	Bresl.	Dorf		12	
Eckwertshelbe	Reiß	Dorf	ablich	3	347
Egelsdorf	Bz Lwb	Dorf	ablich	6	115
Egersfelde	Kattib.	Kolon.	Kolon.	3	157
Ehrenberg	Leobisch	Dorf	ablich	3	218
Ehrenberg und Krottsul, s. Langenau.					
Ehrenfeld	Kosel.	Dorf	ablich	2	309
Eichau	Münstb.	Dorf	ablich	4	57

E 4

Eichau

Namen der Orter.	Bestim. des Kreises.	Ob Stadt, Dorf, ic.	Bestey- thum.	Qua- dr.	Seit- Zahl.
Eichan	Frankst.	Dorf	geistlich	4	153
Eichberg, s. Bertholdsdorf u.	—	—	—	5	165
Eichberg, s. Ruhnern.	—	—	—	—	—
Eichberg mit d. Waldborn- und Mildeberg	Bz. Lwb.	Dorf	adlich	6	142
Eichberg	Hirschb.	Dorf	adlich	6	367
Eichberg	Glogau	Dorf	adlich	10	258
Eichberg, s. Tschepplau.	—	—	—	—	—
Eichberg, s. Laubegast.	—	—	—	—	—
Eichberg, s. Falkenhain.	—	—	—	—	—
Eiche, Klein- s. Duppine.	—	—	—	—	—
Eiche	Frestdt.	Dorf	adlich	10	155
Eichelvorwerk, s. Raltdorf.	—	—	—	—	—
Eichgrund	Dels	Dorf	adlich	4	279
Eichgrund (p. Dlugimost)	Wartb.	Dorf	adlich	7	153
Eichhäusel, s. Schloß Neu- stadt, und	—	—	—	3	103
Eichhof, s. Eisdorf.	—	—	—	—	—
Eichholz	Piegnitz	Dorf	adlich	8	167
Eichkretscham, s. Vorschen.	—	—	—	—	—
Eichmühle, s. Kummernick.	—	—	—	—	—
Eichvorwerk, s. Feldkloster Kamenz.	—	—	—	—	—
Eichvorwerk, s. Langen-Dels.	—	—	—	—	—
Eichvorwerk	Sagan	Dorf	adlich	7	93
Eichvorwerk	Lüben.	Dorf	adlich	8	228
Eiglau (p. Dzielow)	Łbsch.	Dorf	geistlich	3	218
Eilau, s. Gruben.	—	—	—	—	—
Eilendorf oder Eulendorf	Doblau	Dorf	adlich	1.c	51
Einsiedel	H. Ldb.	Dorf	geistlich	5	101
Eisdorf	Strieg.	Dorf	adlich	5	217
Eisdorf, Ober- mit d. Brw.	—	—	—	—	—
Eichhof	Namsl	Dorf	adlich	12	37
Eisdorf, Neu-	Namsl	Dorf	adlich	12	36
Eisenberg	Strehl.	Dorf	adlich	1.a	50— 52

Namen der Orter.	Bestim. des Kreises.	Ob Stadt, Dorf, ic.	Bestey- thum.	Qua- dr.	Seit- Zahl.
Eisenberg	Sagan	Dorf	adlich	7	93
Eisenddorf	Strieg.	Dorf	adlich	5	218
Eisenhammer	Ro-enb	Dorf	adlich	2	185
Eisenhammer	D. Treb	Dorf	adlich	4	348
Eisenhammer, s. Joachims- hammer.	—	—	—	—	—
Eisenhut, s. Annawerder.	—	—	—	—	—
Eisenmost	Glogau	Dorf	adlich	10	258
Eisenddorf in 5 Anth. (was von 1 Treb.)	Glas	Dorf	adl. gfl u. brgl.	9	291
Elbing (Stadtgut), Theil der Obervorstadt vor Breslau	—	—	—	11	17
Elend	Rurkt.	Dorf	geistlich	12	65
Elisabeth, auch Elisabeth- wald, ein eingegangenes Vorwerk	—	—	—	5	218
Ellguth, Schloß	Kreuzb.	—	—	1.b	64
Ellguth, Konstädtisch.	Kreuzl.	Dorf	adlich	1.b	52
Ellguth, Ober- u. Nied.	Kreuzl.	Dorf	städt.	1.b	52
Ellguth, Klein-	Nimpt.	Dorf	adlich	1.d	35
Ellguth (p. Ligotta)	Falknb.	Dorf	adlich	2	30
Ellguth (Ellgoth) u. Kostush- na	Mesl.	Dorf	adlich	2	106
Ellguth (bey Woschnick)	Lublin.	Dorf	adlich	2	153
Ellguth (bey Guttentag)	Lublin.	Dorf	adlich	2	154
Ellguth	Rosenb	Dorf	adlich	2	185
Ellguth, Kl. (p. Wielka Li- gotta)	Gr Str	Dorf	adlich	2	260
Ellguth, Ob. (p. Wirchnal.)	Gr Str	Dorf	adlich	2	260
Ellguth, Kolonie	Gr Str	Dorf	adlich	2	260
Ellguth, Gzammer- oder Tschaumer	Gr Str	Dorf	adlich	2	260
Ellguth, Gr. (p. Wielka Li- gotta)	Kosel.	Dorf	adlich	2	300
Ellguth, Kl. in 2 Antheilen	Kosel.	Dorf	adlich	2	300
Ellguth (im Gleiw.)	Dost.	Dorf	adlich	2	336

Namen der Orter.	Bestim. des Kreises.	Ob Stadt, Dorf, etc.	Bestiz- thum.	M Qu.	Seit. Zahl.
Ellguth	Tost.	Dorf	adlich	2	336
Ellguth oder Ellgoth	Tost	Dorf		2	336
Ellguth Falkenberg	Oypel:	Dorf	adlich	3	72
Ellguth Friedland	Oypel:	Dorf	adlich	3	72
Ellguth Proskau	Oypel:	Dorf	Königl.	3	72
Ellguth Turawa	Oypel:	Dorf	adlich	3	72
Ellguth	Mstb.	Dorf	adlich	3	103
Ellguth	Kattib.	Dorf	geistlich	3	157
Ellguth mit den Beynamen Iworfau	Kattib.	Dorf	adlich	3	157
Ellguth, Ober-	Kattib	Dorf	adlich	3	157
Ellguth ober Ellgoth	Leobsch	Dorf	adlich	3	218
Ellguth in 2 Antheilen	Grottg	Dorf	bisch(r)	3	380
Ellguth, f. Gruben.					
Ellguth, Fürstenz, nebst d. Vorwerk Baruth	Dels	Dorf	adlich	4	278
Ellguth, Groß-	Dels	Dorf	adlich	4	278
Ellguth, Klein mit dem Vor- werk Glume	Dels	Dorf	adlich	4	278
Ellguth, Rey-	Dels	Dorf	adlich	4	279
Ellguth nebst dem Vorwerk Hendame	Dels	Dorf	adlich	4	279
Ellguth	Dels	Dorf	adlich	4	350
Ellguth und Schmarke	D. Erb.	Dorf	adlich	4	351
Ellguth, Klein-	D. Erb.	Dorf	adlich	4	351
Ellguth, Schön-	D. Erb.	Dorf	adlich	4	351
Ellguth, Groß-	Reichb.	Dorf	adlich	5	165
Ellguth, Diefelwiger-	Wartb.	Dorf	adlich	7	153
Ellguth, Rippiner mit dem Feldvorwerk Jolusch	Wartb	Dorf	adlich	7	153
Ellguth in 2 Anth. Ob. u. N.	Gubr	Dorf	adlich	10	414
Ellguth	Ramsl	Dorf	städt.	12	37
Ellguth	Rmrkt.	Dorf	sürgerl	12	65
Ellsnig (p. Dzikka)	Mstb.	Dorf	adlich	3	102
Endegut, f. Schuntchen- dorf und	—	—	—	9	292

Enders

Namen der Orter.	Bestim. des Kreises.	Ob Stadt, Dorf, etc.	Bestiz- thum.	M Qu.	Seit. Zahl.
Endersdorf, Antheil. f. Schönwalde.					
Endersdorf	Grottg	Dorf	adlich	3	380
Endersdorf	Reichb.	Dorf	adlich	5	165
Endersdorf	Reichb.	Dorf	adlich	7	309
Erau	Dels	Kolonie	adlich	4	279
Erdmannsberg	Pleß	Kolonie	adlich	2	108
Erdmannsbruch					
Erdmannsdorf in 4 Antheil. Ober-, Ober- (ob. d. rothe Vorn.) N. u. N., nebst Affenberg u. Scheibe; zu- sammen gem. Artendorf genannt					
Erdmannsdorf	Hirschb	Dorf	adlich	6	367
Erdmannshain	Ramsl	Kolonie	bischöf	12	37
Erdmannshain	Kreuzb	Kolonie	adlich	1, b	52
Erfeldsdorf	ublinig	Kolonie	adlich	2	154
Erfeldsdorf	Frestadt	Dorf	adlich	10	155
Erlicht f. Schwentfeld, und Erlichtvorwerk f. Naumbur- ger-Vorwerk.	—	—	—	5	425
Erlichtvorwerk f. Gr. Krie- chen.					
Ernesinenthal	Ob. H.	Kolonie	adlich	8	273
Ernsdorf in 2 Antheilen	Reichb.	Dorf	Rndg. u. stdt.	5	166
Ernsdvorwerk, f. Nummer- nick.					
Ertelermühle	Glogau	Feldm.	geistlich	10	258
Esdorf (Efeldsdorf) nebst Klein-Breesen	D. Erb	Dorf	adlich	4	352
Esdorf (Efeldsdorf)	Schw	Dorf	adlich	5	426
Eulau	Reiß	Dorf	bischöf Gratb. (r.)	3	347
Eulau, Klein- in 3 Anth. Kl., D. u. N. Kl.	Sprott.	Dorf	ad. u. gst	10	450

Ent.

Namen der Oerter.	Bestim. des Kreises.	Ob Stadt, Dorf, ic.	Bestig: thum.	W' 1019	Seit. Jahl.
Eule	Glaß	Dorf	ab.u.gst	9	292 ^u 328
Eule	Glaß	Kolonie	ablich	9	292 ^u 330
Eulenburg	Glaß	Kolonie	ablich	9	292
Eulendorf, f. Eilendorf.	B. Ldh.	Dorf	ablich	5	101
Eventhal					
Eysdorf, f. Eisdorf.					
S.					
Fachemühle f. Garben, und Fährhaus, f. Frieg.	—	—	—	7	246
Fährhaus, f. Neuheide, Rah- rau und Zepern.					
Fährhaus, f. Nenthan.					
Fährhäuser, Eschiefer = f. Eschiefer.					
Fährhäuser, Boyabler = f. Boyabel.					
Fährhäuser, Looser = f. Loos.					
Fährhäuser, Pirniger = f. Pirnig.					
Falkenau nebst Hammer u. Kroschen	Grottg.	Dorf	ablich	3	380
Falkenberg	Falknb.	Stadt.	ablich	2	14— 27
Falkenberg ob. Falkendorf	B. Pdh	Dorf	ablich	5	101
Falkenberg	Schw.	Dorf	ablich	5	426
Falkenberg	Glaß	Dorf	ablich	9	293
Falkenhain in 3 Antheilen Ob. Mitt. u. N.	Hirschb	Dorf	ablich	6	368
Falkenhain	Glaß	Dorf	ablich	9	293
Falkenhain mit d. Feldvortw. Eichberg	Merkt.	Dorf	ablich	12	65

Falkens

Namen der Oerter.	Bestim. des Kreises.	Ob Stadt, Dorf, ic.	Bestig: thum.	W' 1019	Seit. Jahl.
Falkenstein, ein zerst. Bergs Schloß im	Hirschb	—	—	6	368
Falkowitz (Chwalkowicz)	Doppeln	Dorf	Königl.	3	72
Falmitrowitz (Chwalkowicz)	Doppeln	Dorf	Königl.	3	72
Faulbrücke in 3 Anth. Ob. Mitt. und Nied.	Reichb.	Dorf	ablich	5	166
Faulzuppe	Lüb.	Dorf	ablich	8	228
Fehbeutel	Strieg.	Dorf	ablich	5	218
Feldhäuser f. Kammerwald- dau, und	—	—	—	6	368
Feldhäuser od. Neu-Armens- ruhe, f. Armenruhe.					
Feldhäuser, f. Gatersdorf.					
Feldkretscham, f. Schmarse.					
Feldmühle, f. Klein-Obist- und Groß-Schwein.					
Feldmühle, f. Gabel, N. Eschirnau und Kraschen.					
Feldvortwerk, f. N. Dchel- hermsdorf.					
Fellendorf	Liegnitz	Dorf	ablich	8	168
Fellhammer	Schw.	Dorf	ablich	5	427
Ferlondt, f. Friedland,					
Festenberg	Wartb.	Stadt.	ablich	7	143 199.
Festenberg, Alt-	Wartb.	Dorf	ablich	7	153
Fichtig	Glaß	Dorf	ablich	9	293 ^u 372
Figlarnia	Lublin.	Zähz.	ablich	2	154
Filgut, f. Vielguth.					
Finkenhubel, f. Dürr-Run- zendorf.					
Finkenstein	Doppeln	Kolonie	Königl.	3	73
Fischbach	Hirschb	Dorf	ablich	6	368
Fischbach, Neu- f. Neudorf.					

Fischers

Namen der Dörfer.	Bestim. des Kreises.	Ob Stadt, Dorf, u.	Besig. ihum.	q quadr.	Seit. Zahl.
Fischendorf	Sagan	Dorf	städt.	7	93
Fischerau	Bresl.	Dorf	geistlich	12	175
Fischeren (p. Rybarci)	Cosel	Dorf	adlich	2	300
Fischeren, Theil einer Vorst. von Oppeln	—	—	—	3	88
Fischerende	Liegnitz	Dorf	Königl.	8	168
Fischerengasse, Theil einer Vor- stadt von Strehlen	—	—	—	1,2	75
Fischer, oder Pfarrgasse, Thl. der Nicolainvorstadt vor Breslau	—	—	—	11	13
Fischerhaus, s. Zeipern.					
Flachenseiffen nebst Neu- Flachenseiffen od. Busch- lade, auch Humel genannt	Bz. Lwb.	Dorf	adlich	6	115
Glämschdorf, Ober-	Rurkt.	Dorf	adlich	12	65
Glämschdorf, Mit. u. Nied. mit der Pirnermühle	Rurkt.	Dorf	adlich	12	65
Glensberg	Gb. H.	Dorf	bürgerl.	8	273 1150
Glinsberg mit d. Iserhäusern	Bz. Lwi	Dorf	adlich	6	79 99
Floriansdorf (Florensdorf, gem. Florsdorf)	Schw.	Dorf	adlich	5	427
Floste (Flostowa)	Oppeln	Dorf	adlich	3	73
Flüder (Pludry)	Kubliniz	Dorf	adlich	2	154
Flügel, der, s. Hinterdohm.					
Förtschen	Strieg	Dorf	adlich	5	219
Foigrsdorf, s. Voigtsdorf.					
Folgenau, od. Folgehäuser, s. Baumgarten, und	—	—	—	5	101
Folgehäuser, s. Karlsthal.					
Folgehäuser, s. Schiefer.					
Folgehäuser, s. Neuwaldau.					
Follmersdorf (in a. Br. Voll- mari villa) auch Wallre- fandsdorf	Freist.	Dorf	geistlich	4	154 Folla

Namen der Dörfer.	Bestim. des Kreises.	Ob Stadt, Dorf, u.	Besig. ihum.	q quadr.	Seit. Zahl.
Follwerk	Oppeln	Dorf	Königl.	3	73
Folusch, s. Rippiner-Elguth.					
Forst	B. Lbb.	Dorf	geistlich	5	102
Forsthaus, s. Ob. Leschen.					
Forstlangwasser, s. Gebürgs- bauden.					
Frankenbergr in 2 Antheilen, (wovon 1 Frankenbergel Sand)	Freist.	Dorf	geistlich	4	154 115 199.
Frankenstein	Freist.	Stadt	Königl.	4	199.
Frankenthal	M. Tsch	Dorf	adlich	7	410
Frankenthal, Ober-	Rurkt.	Dorf	adlich	12	66
Frankenthal, Nied. mit der sogenannt. Waldmühle	Rurkt.	Dorf	adlich	12	66
Franzdorf	Reiß	Dorf	adlich	3	348
Frauzendorf	Oppeln	Dorf	geistlich	3	73
Frauenhain	Dhlau	Dorf	Königl.	1,2	51
Frauenhain nebst Rungen- dorf od. Hungersdorf	Schw.	Dorf	adlich	5	427
Frauentheide, Name der Stel- le, worauf ehemals d. Of- fichtenwalde gestanden	—	—	—	10	560
Frauenwalde (auch Ducko- witzche)	D. Tret	Dorf	geistlich	4	352
Frebel	Neustdt	Dorf	—	—	—
Freiburg	Schw.	Stadt	adlich	5	363 199.
Freidorf	—	—	—	—	—
Freigrund	Kreuzl	Kolonie	adlich	1,2	53
Freihan	Keobsch	Kolonie	adlich	3	219
Freihansche Schlossgemeine	M. Tret	Reiff	adlich	7	428
Freiheitsgäßel, Theil de. Schweidn. Vorstadt vor Breslau	—	—	—	7	428
Freistadt	Freist.	Stadt	Königl.	11 10	11 899.

Namen der Orter.	Bestim. des Kreises.	Ob Stadt, Dorf, zc.	Bestiz. thum.	W. Zahl	Seit. Zahl
Freitwaldau	Sagan	Mktstf. Dorf	adlich	7	94
Freitwalde in 2 Antheilen	Glag.	Dorf		9	293
Freudenthal	Schw.	Dorf	adlich	5	428
Freudenthal	Schw.	Dorf	adlich	5	428
Friedeberg, Hohens	B. Lbh.	Stadt	adlich	5	821q. u 102
Friedeberg am Quets	Bz. Kmb.	Stadt	adlich	6	238 199.
Friedensfeld, s. Alt-Kranz.					
Friederickenu	Dels	Kolonie	adlich	4	279
Friedersdorf	Strebl.	Dorf	königl.	1.0	53
Friedersdorf (p. Piedrzychowiz) nebst d. 2 Vorwerk. Kapolka u. Neu-Friedersdorf oder Wiedscherag	Neustdt	Dorf	adlich	3	103
Friedersdorf	Schw.	Dorf	adlich	5	429
Friedersdorf mit dem Anteil Friedrichsberg, Annaberg und Johannsthal	Glag.	Dorf	adlich	9	294
Friedersdorf	Grünb.	Dorf	adlich	10	352
Friedewalde	Neiß	Dorf	bisch(r)	3	348
Friedewalde	Bresl.	Dorf	städt.	12	171
Friedland (p. Ferlonde)	Falknb.	Mktstf. u. Dorf	adlich	2	30
Friedland	Schw.	Stadt	adlich	5	377 199.
Friedland, Alt-	Schw.	Dorf	adlich	5	429
Friedrichsau	Gubr.	Kolon.	adlich	10	414
Friedrichsbau	Glag.	Kolon.	adlich	9	281
Friedrichsberg	Dels	Dorf	adlich	4	279
Friedrichsberg	Namsl	Kolon.	adlich	12	37
Friedrichsdorf	Glogau	Dorf	adlich	10	258
Friedrichsbeck	Neiß	Dorf	bischstf.	3	348
Friedrichsfeld	Dppeln	Kolon.	adlich	3	74
Friedrichsfelde	Schw.	Kolon.	adlich	10	540

Namen der Orter.	Bestim. des Kreises.	Ob Stadt, Dorf, zc.	Bestiz. thum.	W. Zahl	Seit. Zahl
Friedrichsgrätz	Dppeln	Kolon.	Königl.	3	73
Friedrichsgrund	Glag.	Glach. u. Koln.	Königl.	9	295
Friedrichsgrund	Glag.	Kolon.	städt.	9	295
Friedrichshain	Reichb.	Kolon.	adlich	5	166
Friedrichshain	Wolau	Kolon.	Königl.	7	246
Friedrichshof, s. Leutmannsdorf.					
Friedrichshälz	Namsl	Kolon.	adlich	12	37
Friedrichshuld	Lüben.	Kolon.	adlich	8	228
Friedrichshuld	Gurau.	Kolon.	adlich	10	415
Friedrichshuld, heißt das neu angelegte Stahlwerk ben Bergern im Dppeln-schen Kreise.					
Friedrichs-Lätschen	Schw.	Kolon.	adlich	10	540
Friedrichscrube	Erstadt	Kolon.	adlich	10	155
Friedrichsstadt, Vorstadt v. Nelske			Königl.	3	279
Friedrichstabor, Gr. u. Kl.	Wartb.	Kolon.	(frey.)	7	154
Friedrichstabor	Schw.	Kolon.	adlich	10	540
Friedrichsthal, wo die Kreuzburger-Hütte (Nagelsambricke)	Dppeln	Kolon.	Königl.	3	73
Friedrichswaldau, Ob.	Gurau.	Kolon.	städt.	10	415
Friedrichswaldau, Mit.	Gurau.	Kolon.	städt.	10	415
Friedrichswaldau, Nied.	Gurau.	Kolon.	städt.	10	415
Friedrichswalde	Glogau	Kolon.	adlich	10	259
Friedrichswarthe	Glag.	Kolon.	adlich	9	295
Friedrichswerder	Schw.	Kolon.	adlich	10	540
Friedrichswille	Rosenb.	Kolon.	adlich	2	185
Fröbelwitz	Nmrkt.	Dorf	adlich	12	66
Fröbel	Glogau	Dorf	bischstf.	10	259
Fröbels (p. Wroblin)	Falknb.	Dorf	adlich	2	31
Fröhlichsdorf	Schw.	Dorf	adlich	5	430
Frömsdorf	Münstb.	Dorf	geistlich	4	57

Namen der Oerter.	Bestim. des Kreises.	Ob Stadt, Dorf, ic.	Besig. thum.	Qu. Quadr.	Seit. Zahl.
Fröschen	Bohl.	Dorf	adlich	7	246
Fröschorgen	Bohl.	Dorf	adlich	7	246
Frohnau	Falknb.	Dorf	adlich	2	31
Fronke	Kstdt.	Dorf	Königl.	3	103
Fruschhof, s. Krippin, und	—	—	—	7	154
Fürstenau	Wtich.	Dorf	adlich	7	400
Fürstenau	Frsdt.	Dorf	adlich	10	156
Fürstenau nebst den 2 Feld- vorwerk Simschüg u. d. Kaltvorwerk	Kmrkt.	Dorf	adlich	12	66 430
Fürstenstein	Schw.	Schloß	adlich	5	527 199.
Fuchsmühle, s. D. Schlaube	Gb. h.	Dorf	geistlich	8	302
Fuchsmühle nebst Lindhard	—	—	—	—	—
Fuchs- ob. Teichvorwerk, s. Prongendorf.	Neiß	Dorf	adlich	3	348
Fuchswinkel	—	—	—	—	—
Furthmühle, s. Pohlshildern	—	—	—	—	—
G.					
Gabel, Alt- in 2 Anth. Ober- und Nied.	Festadt	Dorf	adlich	10	156
Gabel, Neu- mit den Heide- vorwerk	Festadt	Dorf	adlich	10	156
Gabel mit d. Feldmühle	Gubr.	Dorf	adlich	10	415
Gabersdorf mit den 2 Feld- vorw. Böhmischewald u. Neuhof, u. d. Feld- und Wilschhäusern	Glag	Dorf	adlich	9	295 199.
Gabitz	Bresl.	Dorf	geistlich	12	175
Gablau	B. Lbh.	Dorf	adlich	5	102
Gabersdorf, Db. u. Nied.	Strieg.	Dorf	adlich	5	219
Gäblig	St. Nd.	Dorf	bischöfl.	7	327

Namen der Oerter.	Bestim. des Kreises.	Ob Stadt, Dorf, ic.	Besig. thum.	Qu. Quadr.	Seit. Zahl.
Gänseberg	Dels	Dorf	adlich	4	280
Gänseberg, s. Schlaupe, und	—	—	—	7	155
Gänseberg	Bz. Lbh.	Dorf	adlich	6	115
Gärtelsdorf ob Gärtelsdorf	B. Lbh.	Dorf	geistlich	5	102
Gaffron nebst Dombrowe u. d. Hunkemühle	Wartb.	Dorf	adlich	7	154
Gaffron, Gr. u. Kl. (nebst d. Vorm. Brutniz, u. d. Ju- derey im Glog.)	St. Nd.	Dorf	adlich	7	327
Gahle, Gr.	Wartb.	Dorf	adlich	7	155
Gahle, Kl.	Wartb.	Dorf	adlich	7	155
Gäblig	Dels	Dorf	adlich	4	279
Galdaun, s. Kalbau.	—	—	—	—	—
Galgen- oder Klostersgasse, Theil der Ohlauer Dorf. vor Breslau	—	—	—	11	9
Gallenau	Grottg.	Dorf	bischGr	3	381
Gallhäuser, s. Buckelowe u.	—	—	—	7	400
Galloneck	Lubliniz	Frschf.	städt.	2	154
Gallowitz	Bresl.	Dorf	adlich	12	175
Galnow mit d. Vorm. Gra- börwine	Rattib.	Dorf	adlich	3	158
Gambitz	Strehl.	Dorf	Königl.	1	54
Gammou (Gammou)	Rattib.	Dorf	geistlich	3	157
Gandau, Kl.	Bresl.	Dorf	geistlich	12	176
Gandau, Pohlisch- und Jäschittel	Bresl.	Dorf	adlich	12	176
Gannowitz	Rattib.	Dorf	geistlich	3	57
Gansahr, s. Hünern, und	—	—	—	7	246
Gansahr, s. Pohlischdorf, u.	—	—	—	7	247
Ganscherau	Kmrkt.	Dorf	adlich	12	67
Gansdorf und Grundmühle (sonst auch Neuborf und Hartau) s. Quirl, und	—	—	—	6	369
Gansmühle, s. Saabor.	—	—	—	—	—
Garden mit d. Fahrmühle	Wohl.	Dorf	städt.	7	247

Namen der Dörfer.	Bestim. des Kreises.	Ob Stadt, Dorf, u.	Besig, thum.	Land.	Seit. Zahl.
Garbendorf	Brieg.	Vorw.	Königl.	l.e	102
Gardawitz	Ples	Dorf	adlich	2	113
Gardel	Zost.	Vorw.	städt.	2	336
Garusche-od. Garsuchemühle, f. Rodeland.					
Gaschinka, f. Glinik.					
Gaschowitz	Rattib.	Dorf	geistlich	3	158
Gasendorf	Liegniz	Dorf	adlich	8	168
Gauersch in 2 Theilen	Grotz.	Dorf	bisch(r)	3	381
Gaulau	Dhlau	Dorf	adlich	l.e	52
Gaunitz	Rmpt.	Dorf	adlich	l.d	35
Gazelwitz, f. Sugelwitz					
Gebürgsbauden, nebst den Baberhäusern Forstflangwasser und Wolfshau	Nirschb	Dorf	adlich	6	369
Gegendorf, f. Alt-Gerschdorf					
Gesegevorwerk, f. Koslitz.					
Geiersdorf	Gb. h.	Dorf	Königl.	8	273
Geisbad	Guhr.	Dorf	städt.	10	415
Geischen in 2 Theilen	Wolau	Dorf	ab.u.K	7	247
Geisendorf, (ehedem Geisengasse) wo das sogenannte Hospitalvorwerk	St.Kd.	Dorf	fgl.adl. u.städt.	7	311
Gellenau	Glas	Dorf	adlich Frschf.	9	297
Geltendorf in 2 Anth.	Neiß	Dorf	ad.u.gi	3	349
Gemanerte Mühle, die, f. Güntersdorf.					
Genschiorowitz, f. Gonsforowitz.					
Georgenberg	Reuth.	Markt	adlich	2	233
Georgenberg	Jauer.	Dorf	adlich	6	42
Georgendorf	Zost.	Kolon.	adlich	2	337
Georgendorf, f. Alt-Schnau, und				6	321

Namen der Dörfer.	Bestim. des Kreises.	Ob Stadt, Dorf, u.	Besig, thum.	Land.	Seit. Zahl.
Georgendorf und Minkwitz, (dieß. u. jens. der Oder) zusammen eigentl. Nimkowitz	St.Kd.	Dorf	städt.	7	312
Georgendorf	St.Kd.	Dorf	adlich	7	312
Georgenmühle, f. Lauterbach					
Georgenthal, f. Hohendorf.					
Georgenthal (gem. Gürgenthal)	Gb. h.	Dorf	adlich	8	274
Georgenwerk	Doppeln	Kolonie	Königl.	3	74
Georgdorf, Gr. nebst d. Anth. Blaschewen	Glas	Dorf	adlich	9	297
Georgsdorf, Kl.	Glas	Dorf	adlich	9	298
Geppersdorf	Strehl.	Dorf	adlich	l.a	54
Geppersdorf	Falknb.	Dorf	adlich	2	31
Geppersdorf, (wovon 1 Thl. im Oesterreichschen)	Leobsch	Dorf	adlich	3	219
Geppersdorf	Bz Lwb	Dorf	geistlich	6	115
Gerbersdorf, f. Görbersdorf					
Gernau, f. Jernau.					
Gerschdorf, Alt (ehed. Ge-gendorf)	Glas	Dorf	adlich (Frsch)	9	298
Gerschdorf, Neu	Glas	Dorf	adlich (Frsch.)	9	298
Gesäße, Ob. u. Nied.	Neiß	Dorf	abl. l.	3	349
Getchemühle, f. D. Polgsen				7	247
Gewerswitz	Wohl.	Dorf	adlich	7	247
Giebel	Gr. Str	Mühle.	geistlich	2	261
Giebse	Guhr.	Dorf	geistlich	10	415
Giegwitz	Zost.	Dorf	adlich	2	337
Giehrau	Zost.	Dorf	adlich	3	382
Giehren (wo d. Zinnbergwerke Morgeuröthe und Hundsrücken)	Bz Lwb	Dorf	adlich	6	115 u. 16

Namen der Orter.	Bestim. des Kreises.	Ob Stadt, Dorf, ic.	Bestiz, thum.	Quar. q.	Seit. Zahl.
Gieraltowitz	Kosel.	Dorf	adlich	2	300
Gieraltowitz	Loß.	Dorf	adlich	2	337
Gieroltshüh, f. Zeroltshüh.					
Giersdorf, (Gierensdorf, Gierschdorf)	Brieg.	Dorf	städt.	1.c	95
Giersdorf	Reiß	Dorf	bisch(r)	3	349
Giersdorf (in a. Br. Ger- hardsdorf)	Frankf.	Dorf	adlich	4	154
Giersdorf, Hohens (woben der goldene Wald)	Schw.	Dorf	städt.	5	430
Giersdorf, Nieder-, in 3 Anth.	Schw.	Dorf	städt.	5	431 199.
Giersdorf, Wüste- (auch schlechthin Giersdorf) in 3 Anth. D. M. u. N.	Schw.	Dorf	adlich	5	433
Giersdorf, Neu- Wüste-	Schw.	Dorf	adlich	5	434
Giersdorf- Hohens u. Nied.- mit d. Borm. Zülzhoß	Grottg.	Dorf	bisch(r)	3	383
Giersdorf	Bz. Lwb.	Dorf	adlich	6	116
Giersdorf nebst Bronsberg	Hirschb.	Dorf	adlich	6	369
Giersdorf	Ob. H.	Dorf	adlich	8	274
Gierswalde (Georgswalde)	Frkf.	Dorf	geistlich	4	156
Giersdorf	Dhlau	Dorf	Königl.	1.c	51
Giersdorf	Ramel	Dorf	adlich	12	38
Giersmannsdorf	Reiß	Dorf	adlich	3	349
Giersmannsdorf	B. Ldh.	Dorf	geistlich	5	102
Giersmannsdorf mit den 2 Borm. Hachelvortwerk u. Paulusberg	Bz. Lwb.	Dorf	adlich	6	142
Giersmannsdorf in 3 Anth. D. M. u. Nied.	Sprott.	Dorf	adlich	10	452
Gieshübel	Bz. Lwb.	Dorf	adlich	6	116
Gieshübel	Bz. Lwb.	Dorf	adlich	6	116
Gilgenauer Mühle, f. Landau					
Gillowitz, f. Wohlau.					
Gimmel nebst d. Borm. Abbrath	Dels	Dorf	adlich	4	280

Namen der Orter.	Bestim. des Kreises.	Ob Stadt, Dorf, ic.	Bestiz, thum.	Quar. q.	Seit. Zahl.
Gimmel	Wohl.	Dorf	adlich	7	247
Girbigsdorf in 2 Anth.	Sagan	Dorf	adlich	7	94
Girlachsdorf	B. Ldh.	Dorf	adlich	5	103
Girlachsdorf (Girldorf) in 2 Anth. nebst Johannsthal	Reichb.	Dorf	adlich	5	166
Gladisdorb	Sagan	Dorf	adlich	7	94
Gläsendorf in 3 Antheilen	Grottg.	Dorf	bisch(r) u. adl.	3	381
Gläsendorf	Glaß	Dorf	adlich	9	299
Gläser (Glitschina)	Mttd.	Dorf	adlich	3	103
Gläsersdorf od. Gläsendorf	Frkf.	Dorf	adlich	4	156
Gläsersdorf, Ober-	Glogau	Dorf	adlich	10	259
Gläsersdorf, Nieder-	Glogau	Dorf	adlich	10	259
Gläsersdorf, Kl.	Sprott.	Dorf	adlich	10	453
Glambach	Strehl.	Dorf	adlich	1.a	55
Glambach	Mänstb.	Dorf	adlich	4	58
Glasegrund	Glaß	Dorf	adlich	9	299
Glafendorf	Glaß	Dorf	adlich	9	299
Glafendorf, f. Hartau.					
Glashütte, Medziborsche- nebst Medzinome	Dels	Dorf	geistlich	4	280
Glashütte, Escheschensche-	Dels	Dorf	adlich	4	280
Glashütte, f. Volpersdorf					
Glashütte, f. Grünwald.					
Glaß	Glaß	Stadt	Königl.	9	107 199.
Glauche, Ober-	D. Ereb	Dorf	adlich	4	352
Glauche, Nieder-	D. Ereb	Dorf	adlich	4	353
Glausche	Ramsl	Dorf	Rmdg.	12	38
Glausniz (gm. Gläsni) in 2 A.	Hirschb.	Dorf	adlich	6	370
Gleinau	Wolau	Dorf	geistlich	7	247
Gleinig	Suhr.	Dorf	adlich	10	415
Gleinig	Rmpt.	Dorf	Rmdg.	1.d	35
Gleinig mit d. fogen. Lau- benmühle	Glogau	Dorf	adlich	10	260
Gleinig (Glywicza)	Loß.	Stadt	Königl.	2	363 199.

Namen der Oerter.	Bestim. des Kreises.	Ob Stadt, Dorf, ic.	Bestiz- thum.	Seit- Zahl.
Gleiwitz, Alt- (Stare Gleiwitz)	Tost.	Dorf	adlich	2 333
Gleschwitz, Gr.	M. Erch	Dorf	adlich	7 400
Gleschwitz, Kl.	M. Er	Dorf	adlich	7 400
Glinitz mit d. Vorwerk Ga- schinka	Lublinitz	Dorf	adlich	2 154
Glinitz	Tost.	Colonie	adlich	2 337
Glockwitzchen	Wohl.	Dorf	adlich	7 247
Glockschütz	D. Erb.	Dorf	geistlich	4 353
Glofenau	Rimpt.	Dorf	adlich	1. d. 35
Glofenauer Grund, f. Manze				
Glogau, Ob. od. Kl. (p. Gor- ny Glogov)	Nstbt.	Stadt	adlich	3 142 u 247
Glogau, inßgemein Groß- Glogau, (lat. Mega f. Ma- jor - Glogovia)	Glogau	Stadt	Königl.	10 178 199.
Glogischdorf	Glogau	Kolonie	städt.	10 260
Glogitz (Glogowitz, Glogi- chen)	Nstbt.	Dorf	adlich	3 103
Glompenau in 2 Antheilen	Reiß	Dorf	geistlich	3 350
Gloschtau mit d. Anhg. Berg und 1 Feldschäferen	Nmrkt.	Dorf	adlich	12 67
Glows, auch Glowschütz	Lublin.	Dorf	adlich	2 154
Glumbowitz mit d. Glumbo- witzer Wassermühle	Wohl.	Dorf	ad. u. gft	7 248
Glume, f. Klein-Eliguth				
Gnadenberg, f. Krausche.				
Gnadenberg	Gb. H.	Dorf	städt.	8 302
Gnadenfeld	Cosel	Kolo.	Brüder-	2 315
Gnadenfrey	Reichb.	Dorf	Gem.	5 167 199.
Gniechwis	Bresl.	Dorf	adlich	12 176
Gnießgau	Nmrkt.	Dorf	adlich	12 68
Gniewof	Kosel.	Dorf	adlich	2 300
Godow	Pleß	Dorf	adlich	2 128

Namen der Oerter.	Bestim. des Kreises.	Ob Stadt, Dorf, ic.	Bestiz- thum.	Seit- Zahl.
Göbel, f. Radlau.				
Göhienau	Schw	Dorf	adlich	5 434
Göllendorf, auch Gollendorf	D. Erb	Dorf	adlich	4 353
Gölschau in 3 Anth., D., N. u. R.	Gb. H.	Dorf	Ad. u. R	8 303
Görbersdorf oder Gerbers- dorf	Schw	Dorf	adlich	5 436
Görbisfeifen in 3 Anth. Kom- mende-Anth., Ob. u. N.	Bz Erb	Dorf	Rmbg. G. u. St	6 117
Görlich	Dels	Dorf	adlich	4 281
Görlich	Glogau	Dorf	geistlich	10 260
Görnsdorf	Wartb.	Dorf	adlich	7 155
Gärtelsdorf, f. Gärtelsdorf.				
Gogelau in 2 Anth. D. u. N.	Pleß	Dorf	adlich	2 129
Gogelau (nebst Kolonie)	Schw	Dorf	adlich	5 434
Gogolin	Gr Str	Dorf	adlich	2 261
Gohlau, Gr. mit d. Feldvor- werk Koline	Nmrkt.	Dorf	adlich	12 68
Gohlau, Kl.	Nmark	Dorf	adlich	12 68
Gohle	Kosenb	Dorf	adlich	2 185
Gohle	Wartb.	Dorf	adlich	7 155
Gohle	Wohl.	Dorf	Königl.	7 248
Gohlitsch	Schw	Dorf	adlich	5 435
Gohlsdorf	Gb. H.	Dorf	adlich	8 303
Goja, f. Goy.				
Goidinowe	M Erch	Dorf	adlich	7 421
Goihle	Glgau.	Dorf	adlich	10 260
Goitte (Gottfan)	M Erch	Dorf	adlich	7 400
Golaschka, f. Koschowitz- wald, und				2 301
Golaschowitz (nebst Kolonie)	Pleß	Dorf	adlich	2 114
Golawiez (nebst Kolonie)	Pleß	Dorf	adlich	2 114
Goldbach	Schw	Dorf	geistlich	10 540
Goldbachmühle, f. Gr. Grä- dig.				

Namen der Orter.	Bestim- des Kreises.	Ob Stadt, Dorf, u.	Besiz- thum.	N Par. Zahl.	Seit. Zahl.
Goldberg (ehed. Gaultberg)	Ob. S.	Stadt	Königl.	8	321 199.
Goldbergische Vorwerke	—	—	—	8	274
Goldmannsdorf in 5 Anth. (nebst Kolonie)	Ples.	Dorf	adlich	2	114
Goldschmieden	Bresl.	Dorf	adlich	12	177
Golgowitz	Glogau	Dorf	adlich	10	260
Golkawe (Gr. u. Kl. (auf d. Landch. Colcove)	W. Ehb.	Dorf	adlich	7	410
Golkowitz	Kreuzb.	Dorf	adlich	1. b	53
Golkowitz mit d. 3 Vorwerk. Schloßhof, Jurosch und Zabkow	Ples.	Dorf	adlich	2	129
Gollendorf	Grotg.	Dorf	adlich	3	382
Gollnisch, Gr.	Bz. Lwb.	Dorf	adlich	6	142
Gollnisch, Kl. mit d. Schmied- eldkreischam	Bz. Lwb.	Dorf	adlich	6	142
Golschau	Rimpt.	Dorf	adlich	1. a	35
Golschowitz, Alt- und Neus- (auch Czartowitz u. Mus- kau genannt)	Neustdt.	Dorf	adlich	3	103
Golschwitz	Falkenb.	Dorf	adlich	2	31
Golschwitz	Glogau	Dorf	adlich	10	261
Gompersdorf	Glag.	Dorf	adlich (Frch.)	9	300
Gonsorowitz (Zachorowice, auch Genschiorowitz)	Gr. Str.	Dorf	geistlich	2	261
Gontkowitz, f. Sungwitz.	Doppeln	Dorf	adlich	3	74
Goraszje	Sagan	Dorf	adlich	7	94
Gorb, D.	Sagan	Dorf	adlich	7	95
Gorb, N.	Doppeln	Dorf	Königl.	3	74
Goreck	Rimpt.	Dorf	adlich	1. d	36
Gorkau	Wolau	Dorf	adlich	7	248
Gorosdzje, f. Jezowa.	—	—	—	—	—
Gorschel, f. Wahnitz, und	—	—	—	4	353

Gorusche

Namen der Orter.	Bestim- des Kreises.	Ob Stadt, Dorf, u.	Besiz- thum.	N Par. Zahl.	Seit. Zahl.
Gorusche, f. Kasawe.	—	—	—	—	—
Gorzig, Gr.	Ples.	Dorf	adlich	2	134
Gorzig, Kl. (p. Male Gorzice)	Ples.	Dorf	adlich	2	129
Goschütz (Goschtitz)	Tost.	Dorf	adlich	2	337
Goschütz	Wartb.	Marktfl.	adlich	7	155
Goschütz mit d. Feldvorwerk Czodroct u. einigen Häu- fern bey der sogen. Troste	Wartb.	Dorf	adlich	7	155
Goschützer Hammer	Wartb.	Dorf	adlich	7	156
Goslau	Kreuzb.	Dorf	adlich	1. b	53
Goslawitz	Kublin.	Dorf	adlich	2	154
Goslawitz	Doppeln	Dorf	Königl.	3	74
Gosendorf	Rimpt.	Dorf	adlich	12	68
Gostin	Ples.	Dorf	adlich	2	97
Gostitz in 2 Antheilen	Reiß	Dorf	bischöfl. u. städt.	3	350
Gostomi, f. Simsdorf.	—	—	—	—	—
Gottartowitz	Kattib.	Dorf	adlich	3	158
Gottersdorf in 2 Anth.	Kreuzb.	Dorf	l. u. big	1. b	53
Gotschdorf	Hirschb.	Dorf	stätt.	6	370
Gotschel	Gr. Str.	Feldm.	stätt.	2	261
Gotschul, f. Boritsch.	—	—	—	—	—
Gottesberg	Schw.	Stadt	adlich	5	391 199.
Gotthardsberg, f. Blumen- dorf.	—	—	—	—	—
Gottkan, f. Goitke.	—	—	—	—	—
Gottschalkowitz	Ples.	Dorf	adlich	2	97
Goy	Ohlau	Dorf	Königl.	1. c	51
Goy (Goja) mit d. Vorwerk Kalock	Tost.	Dorf	adlich	2	337
Grabeckhäuser, f. Kasisten, u.	—	—	—	7	157
Graben, Gr.	Dels.	Dorf	adlich	4	281
Graben, Kl.	D. Ereb.	Dorf	geistlich	4	354
Graben	Gubr.	Dorf	adlich	10	416
Grabin	Reßb.	Dorf	adlich	3	104

Gra

Namen der Oerter.	Bestim. des Kreises.	Ob Stadt, Dorf, ic.	Bestiz- thum.	Q ueg.	Seit. Zahl.
Grabisch in 2 Anth.	Glogau	Dorf	fl.u.adl	10	261
Grabow	Losf.	Borm.	adlich	2	337
Grabow	Oppeln	Dorf	adlich	3	74
Grabomine, f. Galnow.					
Grabowinge	M. Erch	Dorf	adlich	7	411
Grabowka	Losf.	Kolon.	adlich	2	337
Grabowka	Rattib.	Dorf	adlich	3	158
Grabowke	M. Erch	Dorf	adlich	7	430
Grabzock	Oppeln	Kolonie	geistlich	3	74
Grachwitz	Frlst.	Dorf	geistlich	4	157
Graduschwitz (Graschwitz)	Dhlau	Dorf	geistlich	1 c	52
Gräbel mit d. Busch- oder Steinhäusern	B. Pdh.	Dorf	adlich	5	103
Gräbeline	M Erch	Dorf	adlich	7	411
Gräbelwitz (Greiblowitz)	Dhlau	Dorf	geistlich	1 c	53
Gräben (bey Striegau)	Strieg.	Dorf	städtisch	5	220
Gräbschen	Bresl.	Dorf	geistlich	12	177
Gräbzig	Grottg.	Dorf	adlich	3	382
Gräbzig oder Gräbzig in 2 An- theilen. Kapittelantheil, D. und Nied.	Schwib	Dorf	stl.adl.	5	436
Gräbzig, Kolonie	Schwib	Kolonie	adlich	5	437
Gräbzig, Gr. mit d. Goldbach- mühle	Glogau	Dorf	adlich	10	261
Gräbzig, Kl. in 2 Anth.	Glogau	Dorf	st.u.gstl	10	262
Gräbzig	Schwib	Dorf	geistlich	10	541
Gräfenhain	Sagan	Dorf	geistlich	7	95
Gräfenort	Oppeln	Kolonie	Königl	3	74
Gräferen	Reiß	Dorf	städtisch	3	350
Grämsdorf	Bz. Lwb	Dorf	adlich	6	143
Gránowitz	Liegnitz	Dorf	Königl.	8	169
Gränzendorf	Glag	Dorf	adlich	9	301
Gränzendorf	Glag	Dorf	Königl.	9	301
Gränzhäuser, f. Blumenau.					
Gränzhäuser, f. Krampf.					
Gränzworwerk, f. Deutsch- Damsfo, und				7	400
					Gränz

Namen der Oerter.	Bestim. des Kreises.	Ob Stadt, Dorf, ic.	Bestiz- thum.	Q ueg.	Seit. Zahl.
Gränzworwerk	Lüb.	Dorf	adlich	8	232
Gränzworwerk, f. Gram- schüg.					
Gräfenort (anfangs Arné- oder Arnoldisdorf	Glag	Dorf	adlich	9	300
Grambschüg mit d. Schäfe- ren Gränzworwerk	Glogau	Dorf	adlich	10	261
Grambschüg	Kambl	Dorf	adlich	12	38
Granowitz	Rosenb	Dorf	adlich	2	185
Grapke, f. Zesfel.					
Graschwitz in 2 Antheilen	Krotg.	Dorf	B.u.G.	3	382
Graschwitz, f. Graduschwitz. Grase	Falknb.	Dorf	adlich	2	32
Grauden, Gr. (p. Wielka Grudeni), mit d. Borm. Straßenau	Koseler	Dorf	adlich	2	301
Grauden, Kl. (p. Mala Grud- denka)	Kosel.	Dorf	adlich	2	301
Gregersdorf	Kmpt.	Dorf	Königl.	1, d	36
Gregersdorf	Glogau	Dorf	adlich	10	262
Gregorzowitz in 2 Antheilen	Rattib.	Dorf	gstl.u. N	3	158
Greif	Glogau	Dorf	adlich	10	262
Greiffenberg	Bz. Lwb.	Stadt.		6	193
Greiffenstein	Bz. Lwb.	Schloß	adlich	6	117
Greiffenthal (auch die Greif- fenthaler Bergfreiheit)	Bz. Lwb.	Dorf	adlich	6	118
Greinberg (gem. Greinbrig, Greibrig)	Liegnitz	Dorf	städtisch	8	169
Greisau	Reiß	Dorf	bischöfl	3	350
Greisig	Sagan	Dorf	adlich	7	95
Greischine	Wolau	Dorf	adlich	7	248
Greulich, nebst d. Kesslvor- werk (bey Rothlach)	Bz. Lwb.	Dorf	städtisch	6	143
Grobeck, Name einiger Hän- ser	Kreuzt			1, b	53
Grochau	Frlst.	Dorf	adlich	4	157
					Gros

Namen der Orter.	Bestim. des Kreises.	Ob Stadt, Dorf, u.	Besitz- thum.	Qu. q.	Selt. Zahl.
Grocholub	Nstbt.	Dorf	adlich	3	104
Grodig	Oppeln	Dorf	adlich	3	75
Grodiz	Ramsl	Kolon.	adlich	12	39
Grodzisko, auch Grodzisko, mit d. Brw. Bregula und der Mühle Klnt	Gr Str	Dorf	adlich	2	261
Grodzisko	Rosensb	Dorf	städtisch	2	195
Gröbnig	Leobsch	Dorf	Kindg.	3	219
Grödig in 2 Anth. D. u. N.	Ob. H.	Dorf	adlich	8	275
Grödigberg	Ob. H.	Dorf	adlich	8	275
Grögersdorf, einige accisba- re Grundst. im Jaur.	Jauer.	—	—	6	42 u. 82
Grontsch, (p. Grodzisko)	Kosel.	Dorf	adlich	2	301
Grojcz, f. Boronow.	Oppeln	Dorf	königl.	3	75
Groschowitz	Bresl.	Dorf	adlich	12	177
Grosburg	Wolau	Dorf	geistlich	7	248
Grosendorf mit der Busch- mühle	St. Ad.	Dorf	adlich	7	313
Grosnig	Liegnitz	Dorf	adlich	8	169
Groszvorwerk, f. unter Vor- werk.	Grotg.	Stadt.	bischöfl	3	322 199.
Grottgau	Grotg.	Dorf	adlich	3	383
Grottgau, Alt- mit d. 2 Brw. Sorge und Drogdorf	Dels & Tr	Dorf	adlich	4	354
Grottk	Grotg.	Dorf	adlich	3	382
Grube, f. Vielguth.	Frstbt.	Dorf	adlich	10	157
Gruben, Ellguth u. Eilan	Grünb.	Stadt.	königl.	10	315 199.
Gruchwitz in 2 Anth. Alt- u. Neu-	Oppeln	Dorf	adlich	3	77
Grünberg	Dels	Dorf	adlich	4	281
Gründorf					
Grüneiche					

Grün-

Namen der Orter.	Bestim. des Kreises.	Ob Stadt, Dorf, u.	Besitz- thum.	Qu. q.	Selt. Zahl.
Grüneiche, f. N. Stradam, u.	—	—	—	7	157
Grüneiche, f. Buckelowe.	—	—	—	12	39
Grüneiche, f. Ekersdorf, u.	Bresl.	Dorf	Stadt	12	182
Grüneiche	Strebl.	Dorf	adlich	1 a	56
Grünelinde, f. Schimmelwitz	Bresl.	Dorf	adlich	12	182
Grünheide	Brieg.	Dorf	königl.	1 e	95
Grünhof, f. Kritschen.	—	—	—	8	228
Grünhübel	Lüb.	Dorf	adlich	8	228
Grünlingen	Rmett.	Vorort.	adlich	12	69
Grüntretscham f. Warschau, und	—	—	—	8	228
Grünthal, sonst auch Warm- bad	Glag	Dorf	königl	9	302
Grünthal	Glogau	Dorf	adlich	10	263
Grünwalbe f. D. Stradam, u	Fz. Brw	Dorf	adlich	6	143
Grünwald mit d. Anhang	B. Ldb.	Stdtst.	geistlich	5	87 sq.
Königswalde	Dels	Dorf	adlich	4	281
Grünwald mit d. Ratschvor- werk und Glashütte	Rmpt.	Dorf	adlich	1 d	36
Grünwald, f. Starpel.	Weiß	Dorf	städtisch	3	351
Grüsgrund	Frstbt.	Dorf	geistlich	4	157
Grüßau	Strieg.	Dorf	adlich	5	220
Grüttenberg	Schw	Dorf	adlich	5	437
Grunau	Hirschb	Dorf	städtisch	6	370
Grunau mit d. Brw. Rosshof	Bresl.	Dorf	adlich	12	182
Grunau	Schw	Dorf	adlich	5	438
Grunau					
Grunau					
Grunau (ehed. in 2 Anth. D. u. N.)					
Grunau in 2 Anth. Alt- und Neu- (wovon letztes Vor- stadt.)					
Grunau					
Grund					
Grundhof, f. Leutmanns- dorf.					

Grund.

Namen der Orter.	Bestim. des Kreises.	Ob Stadt, Dorf, ic.	Bestiz. thum.	N. d. Ort.	Selt. Zahl.
Grundmühle	Glogau	Mühle.	geistlich	10	262
Grundvorwerk, s. Kojentschne, und	—	—	—	7	157
Grundwitz nebst den Nieder- vorwerk und Zabiack	Wartb.	Dorf	adlich	7	157
Grufitz (Grudschütz)	Doppeln	Dorf	Königl.	3	75
Grzswa	Ples	Dorf	adlich	2	103
Grzeblowitz, s. Schedlit.	—	—	—	—	—
Grzeboscowitz	Gr Str	Dorf	adlich	2	261
Grzendzin	Kosel	Dorf	adlich	2	301
Grzibowitz	Tost.	Dorf	adlich	2	338
Guckelhausen	Strieg.	Dorf	geistlich	5	221
Guckelitz	Gubr.	Dorf	bürgerl.	10	416
Guckelwitz	Bresl.	Dorf	adlich	12	182
Guckowitz	Nimetz	Dorf	geistlich	12	69
Gühlichen	Glogau	Dorf	adlich	10	263
Gühlichen mit dem Anhang Wonscherette	Namsl	Dorf	adlich	12	39
Güaterdors	Dhlan.	Dorf	Komdg	1.c.	53
Güntersdorf	Strieg.	Dorf	adlich	5	221
Güntersdorf mit der gemau- erten Mühle	Grünb.	Dorf	adlich	10	353
Günterwitz	D. Treb	Dorf	adlich	4	354
Gückwitz	M. Tich	Dorf	adlich	7	400
Güße, s. Quirl.	—	—	—	—	—
Gütmanndorf mit d. Brw.	—	—	—	—	—
Neu-Gütmanndorf	Reichb.	Dorf	adlich	5	170
Gugelwitz oder Gajelwitz, nebst Marquise	M. Tich	Dorf	adlich	7	411
Gugelwitz	Lüb.	Dorf	adlich	8	229
Gublau, Gr. und Kl.	Grottg.	Dorf	adlich	3	383
Gublau	D. Treb.	Dorf	adlich	4	354
Gublau	Reichb.	Dorf	adlich	5	171
Gublau	Schw	Dorf	geistlich	5	438
Gublau nebst Neuborf	Lüb.	Dorf	adlich	8	229
Gublau	Glogau	Dorf	städtisch	10	263

Gublau

Namen der Orter.	Bestim. des Kreises.	Ob Stadt, Dorf, ic.	Bestiz. thum.	N. d. Ort.	Selt. Zahl.
Gublau	Gublau	Dorf	adlich	7	416
Gublvorwerk, s. Mlietsch.	—	—	—	—	—
Gubr	M. Tich	Dorf	adlich	7	412
Gubrau, Gr.	Falknb.	Dorf	adlich	2	32
Gubrau, Kl.	Falknb.	Dorf	adlich	2	32
Gubrau	Gubrau	Stadt.	Königl.	10	376 199.
Gubrau, Alte	Gubrau	Dorf	städtisch	10	416
Gubrau	Gubrau	Dorf	adlich	10	416
Gubrowitz	Bresl.	Dorf	adlich	12	182
Gufelwitz	Bresl.	Dorf	adlich	12	182
Gulaschka, s. Golaschka	—	—	—	—	—
Gungwitz oder Gontkowitz	M. Tich	Dorf	adlich	7	412
Gunschwitz	Dhlan.	Dorf	adlich	1.c.	53
Gura	Ples	Dorf	adlich	2	108
Gural	Tost.	Frtsch.	adlich	2	338
Gureck	Ples	Dorf	adlich	2	129
Gureck	Diattib.	Dorf	adlich	3	158
Gureyke	Beuth.	Brwrt.	geistlich	2	233
Gurkau	Ples	Dorf	adlich	2	103
Gurkau	Ples	Dorf	adlich	2	115
Gurkau, Probstei s. Strö- bel, und	—	—	—	5	439
Gurkau	St. Ad.	Dorf	bisch öst	7	328
Gurkau	Glogau	Dorf	geistlich	10	263
Gurkau, s. Kl. Ulbersdorf, u.	—	—	—	7	157
Gurtsch (ehed. Goritz)	Strehl.	Dorf	geistlich	1.a.	55
Guschwitz	Falknb.	Dorf	adlich	2	32
Gusenau	Kreuzb.	Colonie	adlich	1.b.	53
Gusitz	Glogau	Dorf	adlich	10	263
Gustau mit d. Bergmühle	Glogau	Dorf	adlich	10	264
Gusten	Dhlan	Dorf	Königl.	1.c.	54
Gustentuschel	Glogau	Dorf	geistlich	10	264
Gut-Gelück, s. Dombfel, u.	—	—	—	7	157
Gutschdorf, Ob., auch Kobl- nebst Sanderhausen oder Sanderwald	Strieg.	Dorf	adlich	5	221

Gutsch

Namen der Oerter.	Bestim. des Kreises.	Ob Stadt, Dorf, u.	Besitz- thum.	Q Quadr.	Seit. Zahl.
Gutschdorf, Mittel-	Strieg.	Dorf	adlich	5	222
Gutschdorf, Nieder-	Strieg.	Dorf	adlich	5	22
Gutschen	Strehl.	Dorf	adlich	1. a	56
Gutschine, s. Hermsdorf, u.	—	—	—	7	95
Guttenstädt	Glogau	Kolon.	adlich	10	204
Guttentag	Lublin.	Stadt	adlich	2	148 199.
Guttentag, Schloß	—	—	—	2	154
Guttwitz	Reiß	Dorf	adlich	3	351
Gutwohne, Ob. u. Nieder-	Dels	Dorf	adlich	4	281
(auch Gr. Dober)	Lublin.	Dorf	adlich	2	155
Gwozgan	—	—	—	—	—
S.					
Haag, Vorst. zu Warthe	—	—	—	4	157
Haafel mit Weißbrünnig	Jauer.	Dorf	adlich	6	42
Haafelbach, Ob.	B. Ldb.	Dorf	städt.	5	104
Haafelbach, Nied.	B. Ldb.	Dorf	adlich	5	104
Haafelbach	Sprott.	Dorf	adlich	10	454
Haafenan, s. Lorzendorf, u.	—	—	—	6	143
Haafenan	Bresl.	Dorf	städtisch	12	183
Haafengraben (zu Glas ge- hörig)	—	—	—	9	302
Haafemühle, s. Sabitz.	—	—	—	—	—
Habelschwerdt	Glas	Stadt	Königl.	9	155 199.
Habendorf	Strehl.	Dorf	Königl.	1. a	56
Habendorf	Reichb.	Dorf	adlich	5	171
Haberstroß	Bresl.	Dorf	adlich	12	183
Habicht, s. Jastrzomb.	—	—	—	—	—
Hachelvorwerk, s. Gies- mannsdorf.	—	—	—	—	—
hadra, s. Gr. Droniowiz.	—	—	—	—	—
hadra, Neu-	Lubliniz	Kolon.	adlich	2	155

Namen der Oerter.	Bestim. des Kreises.	Ob Stadt, Dorf, u.	Besitz- thum.	Q Quadr.	Seit. Zahl.
Hänchen	Jauer	Dorf	adlich	6	42
Hänchen	Bz Lwb	Dorf	geistlich	6	118
Hänchen	Frstadt	Dorf	adlich	10	157
Häseley, s. Pannewitz.	—	—	—	—	—
Häslicht	Strieg.	Dorf	adlich	5	223
Hagendorf	Bz Lwb	Dorf	städt.	6	118
Hahnvorwerk, s. Kohlisdorf.	—	—	—	—	—
Hahnwald (auch sonst Dun- felwald)	Gb. H.	Dorf	städt.	8	277
Hain oder die Hainen, (zer- streut liegende Häuser)	Hirschb	Dorf	adlich	6	372
Hain, s. Boigtsdorf, und	—	—	—	6	372
Hain	Glas.	Dorf	adlich	9	307
Hain, Benennung v. 4 Feld- vortw., s. D. Kunzendorf, Hannsdorf, Reudeck und Reudorf.	—	—	—	—	—
Hain, (s. Mülke)	Glas	Dorf	adlich	9	330
Hain (Kol., s. Stadt Wün- schelburg gehörig)	—	—	—	9	307
Hainau, (lat. Hainovia)	Gb. H.	Stadt	Königl.	8	373 199.
Hainautsche Kammereyvor- werke	—	—	—	8	304
Hambach	Glogau	Dorf	adlich	10	264
Haindörfel, s. Tschuntchen- dorf, und	—	—	—	9	308
Hainhäuser od. Johanns- thal, s. Hobenliebenthal u.	—	—	—	6	372
Hainowitz (auch Hannowice)	Frstdt.	Dorf	adlich	3	108
Hainvorwerk, s. Ullersdorf.	—	—	—	—	—
Halbau od. Rühzal	Sagan	Dorf	adlich	7	95
Halbemeilkretscham, siehe Johnsdorf, und	—	—	—	8	172
Halbemeilmühle, s. Klein- Heinersdorf	—	—	—	—	—

Namen der Oerter.	Bestim. des Kreises.	Ob Stadt, Dorf, ic.	Besitz- thum.	N. anz.	Seit. Zahl.
Halbendorf (p. Poluwies)					
mit d. Schanzvorwerk	Dypeln	Dorf	adlich	3	75
Halbendorf	Grottg	Dorf	geistlich	3	383
Halbrndorf	Grottg	Dorf	bischöfl.	3	384
Halbendorf, f. N. Würgsdorf					
Halbe dorf	Strieg.	Dorf	adlich	5	223
Halbendorf, Vorst. v. Glas				9	302
Halbzeisdorf	Sagan	Dorf	adlich	7	95
Halbrichowitz, f. Kl. Ulbers-					
dorf.	Fenth.	Dorf	adlich	2	234
Halemba	Glas	Dorf	adlich	9	302
Hallatsch					
Haltsdorf, f. Helmsdorf.					
Haltauf	Dhlau	Dorf	adlich	1. c.	54
Haltauf	Münst	Dorf	adlich	4	59
Haltauf	D. Třeb	Dorf	adlich	4	355
Hammer, Altz (p. Kusznica)	Brieg.	Dorf	königl.	1. c.	100
Hammer, Altz	Ples.	Dorf	adlich	2	106
Hammer, Altz (auch Strach-					
hammer, Quarzhammer,					
p. Trachy)	Dost.	Dorf	adlich	2	333
Hammer, Altz (p. Stara					
Kusznia) bey Proskau	Dypeln	Dorf	königl.	3	65 u. 81
Hammer, Neu-	Dypeln	Dorf	königl.	3	75
Hammer	Dypeln	Dorf	adlich	3	72
Hammer (bey Ellguth Fried-					
land)	Dypeln	Dorf	adlich	3	72
Hammer (p. Kusznia)	Kattib.	Dorf	adlich	3	158
Hammer (im Grottg. f.					
Falkenau.	Dels	Dorf	geistlich	4	282
Hammer	DelsEr	Dorf	adlich	4	344
Hammer, Katholisch-	D. Třeb	Dorf	geistlich	4	360
Hammer, Pohnisch, nebst					
Kafaterey	D. Třeb	Dorf	geistlich	4	379

Namen der Oerter.	Bestim. des Kreises.	Ob Stadt, Dorf, ic.	Besitz- thum.	N. anz.	Seit. Zahl.
Hammer, Neu-	Bz. Erb.	Dorf	adlich	6	147
Hammer, Neu-	Sagan	Dorf	adlich	7	105
Hammer	Wohl. u. St. Nd.	Dorf	adlich	7	248 u. 314
Hammer (Nada) mit Bia-					
dauschte	W. Tsch.	Dorf	adlich	7	401
Hammer, Altz	W. Tsch.	Dorf	adlich	7	408
Hammer (ohnw. Sulau)	W. Tsch.	Dorf	adlich	7	430
Hammer, Neu- mit d. Brw.					
Modlauer = Neuhammer	Lüb.	Dorf	adlich	8	238
(in 2 Anth.)					
Hammer (im Ob. h.) f. Sa-					
mis.	Glas	Dorf	adlich	9	302
Hammer					
Hammer, Altz, ein wüstes	Glas	—	—	9	303
Dorf im					
Hammer nebst d. Dglisch-					
mühle, Mänswinkel u. d.					
Hammervorwerk	Glogau	Dorf	adlich	10	264
Hammer, Neu- in 2 Anth.	Glogau	Dorf	adlich	10	280
Hammer in 2 Anth. D. u. R.,					
mit d. Mühle und Lippe-					
vorwerk und d. Rogewig-					
mühle	Grünb.	Dorf	adlich	10	353
Hammer	Schw.	Dorf	adlich	10	541
Hammer, Goshüzer, u. f. w.					
f. Goshüg.					
Hammerkreutscham, f. Bona-					
del.	Lüb.	Dorf	adlich	8	229
Hammervorwerk					
Hammervorwerk f. Karolath					
Hannsbach od. Helmsbach,					
f. Alt-Schöndau, und					
Hannsdorf	Reiß	Dorf	geistlich	3	371
Hannsdorf, Kl. f. Kl. Helms-					
dorf.					

Namen der Oerter.	Bestim. des Ob. des Stadt, Kreises, Dorf, ic.	Ob. thum.	Bestiz. thum.	N. Band.	Seit. Zahl.
Hannsdorf	Eagan	Dorf	adlich	7	96
Hannsdorf, D. mit d. Krohenhäusern u. d. Fldbrv. Hain (in 6 Anth.)	Glag	Dorf	abl. big. u. städt.	9	304
Hannsdorf, N. in 2 Anth. mit d. Anhg Neu-Hannsdorf (eigtl. Leopoldsdorf)	Glag	Dorf	adlich (Frch.)	9	303
Hannuseck, s. Kleinberger-Hammer.	Lublin.	Dorf	adlich	2	155
Harbultowitz	Lublin.	Dorf	adlich	2	155
Harpersdorf in 2 Anth. Ob. (mit Armentruhe vermengt nebst Kl. Hortsdorf), u. N.	Ob. H.	Dorf	lg u. ad	8	278
Hartau, Dürr	Rimpt.	Dorf	adlich	1. a	36
Hartau, Grün	Rimpt.	Dorf	adlich	1. d	36
Hartau	B. Ldh.	Dorf	städt.	5	104
Hartau	Reichb.	Dorf	adlich	5	172
Hartau	Schw.	Dorf	adlich	5	439
Hartau u. Neuborf, s. Gansdorf.	Schw.	Dorf	adlich	5	439
Hartau in 3 Anth. D. M. u. N.	Hirschb.	Dorf	städtisch	6	371
Hartau mit d. Anhang Glasendorf	Glag	Dorf	adlich	9	305
Hartau	Spott.	Dorf	adlich	10	453
Hartau, s. Pirschen.	Spott.	Dorf	adlich	10	453
Harte (gem. Dürr-Harte)	Frankst.	Dorf	geistlich	4	157
Harte, s. Mölke.	Frankst.	Dorf	geistlich	4	157
Hartenberg, s. Petersdorf, u.	—	—	—	6	371
Hartendorf, s. Tief-Hartmannsdorf.	—	—	—	6	371
Hartlieb	Bresl.	Dorf	adlich	12	183
Hartliebsdorf	Bz. Lwb.	Dorf	geistlich	6	118
Hartmannsdorf nebst dem Buschvorwerk	B. Ldh.	Dorf	adlich	5	104
Hartmannsdorf, Gr., Ob. und Nied.	Bz. Lwb.	Dorf	adlich	6	119

Hart-

Namen der Oerter.	Bestim. des Ob. des Stadt, Kreises, Dorf, ic.	Ob. thum.	Bestiz. thum.	N. Band.	Seit. Zahl.
Hartmannsdorf, Tief oder Hartendorf, mit d. Brv. Steinhof	Hirschb.	Dorf	adlich	6	198
Hartmannsdorf, Ob.	Eagan	Dorf	adlich	7	96
Hartmannsdorf, Nied. nebst Eindorf	Eagan	Dorf	adlich	7	96
Hartmannsdorf	Frsttd.	Dorf	adlich	10	157
Hartstein, Vorst. v. Zülz	—	—	—	3	104
Hafenau	Bresl.	Dorf	Stadt.	12	183
Häßig	Glag	Dorf	adlich	9	305
Hatasch, s. Himmelwitz, und	—	—	—	2	261
Hatsch, (p. Halsch)	Lbsch.	Dorf	adlich	3	219
Haufeu	Bresl.	Dorf	adlich	12	183
Haugendorf	Namsl.	Dorf	adlich	12	39
Haugsdorf	Bz. Lwb.	Dorf	adlich	6	143
Haunold	Frstl.	Dorf	adlich	4	158
Haunold	Reichb.	Dorf	adlich	5	172
Hausbeck, Neu-Ruttendorf	Reichb.	Dorf	adlich	5	172
Hausdorf	B. Ldh.	Dorf	adlich	5	105
Hausdorf	Schw.	Dorf	adlich	5	439
Hausdorf	Eagan	Vorw.	adlich	7	96
Hausdorf, D. mit d. Anhg. Wenzelschale	Glag	Dorf	abl. L. (Frch.)	9	306
Hausdorf, Neu-	Glag	Dorf	adlich	9	306
Hausdorf (ehed. Heugelsdorf)	Glag	Dorf	adlich	9	306
Hawelzvorwerk	Murkt.	Dorf	adlich	12	69
Hebendorf, Benennung einiger Häuser im	Grünb.	Dorf	adlich	10	354
Heidame, s. Polnisch Ellguth.	Reichb.	—	städt.	5	172
Heidanichen	Reichb.	—	städt.	5	172
Heidau	Bresl.	Dorf	adlich	2	183
Heidau	Dhlau	Dorf	adlich	1. c	54
Heidau	Reichb.	Dorf	bisch(r)	3	353
Heidau	Strieg.	Dorf	städt.	7	224
Heidau in 2 Anth. D. u. N. mit d. Brv. Pirl	Liegnitz	Dorf	Königl.	8	169

E 4

Hei-

Namen der Oerter.	Bestim. des Kreises.	Ob Stadt, Dorf, &c.	Bestiz- thum.	q u er	Seit. Zahl.
Heidau	Frstbt.	Dorf	adlich	10	159
Heidau	Kmrkt.	Dorf	adlich	12	69
Heidau, Kl. f. Rathen.	—	—	—	8	278
Heide, f. Hockenau, und	—	—	—	8	278
Heide, Altz in 4 Anth.	Glas	Dorf	abl. stdt u. geistl.	9	308
Heide, Neu-	Glas	Dorf	Königl.	9	308
Helde, Altz	Gubr.	Dorf	adlich	10	416
Heide, Neu- mit d. Fährhaus	Gubr.	Dorf	adlich	10	416
Heide, oder Heldevorwerk	Wohl.	Vorn.	Königl.	7	249
Heidetretscham, Benennung von 2 Straßkretscham mit einigen Häusern	D. Erb.	—	—	4	398
Heidelberg, f. Michelsdorf.	Glas	Dorf	stätt.	9	309
Heide- od. Herrnmühle, f. Klein-Heinersdorf.	—	—	—	9	309
Heidenberg, f. Königswal- de, und	—	—	—	9	309
Heidersdorf	Kmpt.	Dorf	geistlich	1	36
Heidersdorf, Gr.	Falknb.	Dorf	adlich	2	32
Heidersdorf, Kl.	Falknb.	Dorf	adlich	2	33
Heidersdorf	Reiß	Dorf	geistlich	3	351
Heidersdorf	Wohl.	Dorf	adlich	7	249
Heidevorwerk, Name zwey- er Vorn., f. Dabsau und Nützen, und	—	—	—	7	249
Heidevorwerk, f. Kl. Bier- sewitz.	—	—	—	7	249
Heidevorwerk, f. Neu-Gabel.	—	—	—	7	249
Heidevorwerk	Glogau	Dorf	adlich	10	264
Heidevorwerk, f. Tschepplau.	—	—	—	7	249
Heidevorwerk, f. Ludwig- thal.	—	—	—	7	249
Heidevorwerk, siehe vorher Heide.	—	—	—	7	249

Namen der Oerter.	Bestim. des Kreises.	Ob Stadt, Dorf, &c.	Bestiz- thum.	q u er	Seit. Zahl.
Heidichen, f. Schwinnarn, u.	—	—	—	7	250
Heidichen	M.Dch.	Dorf	adlich	4	401
Heiduck in 2 Anthellen	Neuth.	Dorf	adlich	2	234
Heiligensee	Sagan	Dorf	adlich	7	96
Heinersdorf in 2 Anth.	Reiß	Dorf	bischöfl u. städt.	3	352
Heinersdorf (auch Heinz- richs- od. Heinersdorf, ehedem Favoreck)	Frstt.	Dorf	geistlich	4	158
Heinersdorf, Kl.	B. Ldb.	Dorf	geistlich	5	105
Heinersdorf, Reich-	B. Ldb.	Dorf	geistlich	5	105
Heinersdorf, Ob. u. Nied.	Kiegnitz	Dorf	adlich	8	170
Heinersdorf, Kl. mit d. An- Herrn- od. Heides-Humels- Halbmeils, Lange-, Prü- fer-, u. Schulzmühle	Grünb.	Dorf	geistlich	10	354
Heinersdorf, Lang- mit der Wegemühle, (wozu die Norttschützer Bauern im Frstbt.) in 8 Anthellen	Eprotz	Dorf	gft. u. ad	10	457
Heinersdorf	Schwob	Dorf	adlich	10	541
Heinrichau, Alt-	Münstb	Dorf	geistlich	4	60
Heinrichau, Kloster	Münstb	Feldtl.	—	4	901q.
Heinrichau	Schwob	Dorf	adlich	5	439
Heinrichau	Grünb	Kolon.	adlich	10	354
Heinrichsdorf	Gr Str	Kolon.	adlich	2	262
Heinrichsdorf	M.Dch	Dorf	adlich	7	421
Heinrichsdorf, siehe vorher Heinersdorf.	—	—	—	7	421
Heinrichsfelde	Dppeln	Kolon.	Königl.	3	75
Heinrichswalde (in a. Urk. Henrici villa)	Frstt.	Dorf	geistlich	4	158
Heinzebortschen	Gurau.	Dorf	adlich	10	417
Heinzenndorf	Reiß	Dorf	städtisch	3	353
Heinzenndorf	Münstb	Dorf	geistlich	4	59

Namen der Oerter.	Bestim. des Kreises.	Ob Stadt, Dorf, u.	Besitz- thum.	H. aus Zahl.	Seit. Zahl.
Heinzendorf	Glag	Dorf	adlich	9	309
Heinzendorf	Fristadt	Dorf	städt.	10	157
Heinzendorf	Glogau	Dorf	adlich	10	265
Heinzendorf	Gubr	Dorf	adlich	10	417
Heinzendorf, Klein-	Sprot	Dorf	adlich	10	454
Heinzendorf u. Schönborn	Bresl.	Dorf	adlich	12	184
Heinzenvorwerk, f. Weissen- rode.					
Heinzental, f. N. Baum- garten.					
Helenenvorwerk, f. Toppen- dorf.					
Hellervorwerk, f. Pohlisch Marchwitz.					
Helmsbach, f. Hannsbach.					
Helmsdorf, Hohen- (auch Halsdorf) nebst den Ka- begrabenhäusern	B. Pdh.	Dorf	geistlich	5	105
Helmsdorf, Kl., oder Kl. Hanns Dorf	Hirscht	Dorf	geistlich	6	372
Helwigsdorf, oder Lang- Helmsdorf, nebst d. Vie- nen- od. Fabrickenhäusern	B. Pdh.	Dorf	adlich	5	106
Hemmersdorf	Frist.	Dorf	geistlich	4	158
Hengwitz	Wohl.	Dorf	adlich	7	249
Hennersdorf	Dhlau.	Dorf	geistlich	1 c	54
Hennersdorf (auch Hüners- dorf)	Meiß.	Dorf	bisch(r)	3	352
Hennersdorf	Reichb.	Dorf	adlich	5	172
Hennersdorf (auch Hüners- dorf)	Zauer.	Dorf	geistlich	6	42
Hennersdorf	Bz Lwb	Dorf	geistlich	6	119
Hennersdorf, Gr.	Ramsl	Dorf	Rmdg.	12	40
Hennersdorf, Kl.	Ramsl	Dorf	adlich	12	40
Hennerdorf, f. Heinersdorf.					
Hennerwitz	Leobsch	Dorf	städt.	3	219

Namen der Oerter.	Bestim. des Kreises.	Ob Stadt, Dorf, u.	Besitz- thum.	H. aus Zahl.	Seit. Zahl.
Hennig, ob. Hennigplan, f. M. Thiemendorf.					
Hennigsdorf (auch Hönigs- dorf)	Grottg.	Dorf	abl. L.	3	385
Hennigsdorf	Bresl.	Dorf	adlich	12	184
Henriettendorf	Kattib	Kolonie	adlich	3	158
Herbersdorf	Glogau	Dorf	adlich	10	265
Herbsdorf	Grottg.	Dorf	adlich	3	384
Herdain	Bresl.	Dorf	Rmd.	12	184
Herischdorf	Hirschb	Dorf	adlich	6	372
Hermenau	M. Lich	Dorf	adlich	7	401
Hernsdorf (auch Herr- mannsdorf)	Brieg.	Dorf	geistlich	1 a	95
Hernsdorf (bey Bielitz)	Meiß	Dorf	bisch(r)	3	352
Hernsdorf (bey Weidenau) preuß. Antheils	Meiß	Dorf	bisch(r)	3	353
Hernsdorf mit der Sand- grube	B. Pdh.	Dorf	geistlich	5	106
Hernsdorf	B. Pdh.	Dorf	städtisch	5	107
Hernsdorf	Schw	Dorf	adlich	5	441
Hernsdorf (auch Herns- dorf) unterm Kynast	Hirschb	Dorf	adlich	6	373
Hernsdorf (bey Sagan)	Sagan	Dorf	adlich	7	46
Hernsdorf nebst Gutschim	Sagan	Dorf	adlich	7	97
Hernsdorf, D. u. R. (bey Goldberg)	Gb. h.	Dorf	adlich	8	279
Hernsdorf (bey Hainau) in 2 Anth. D. u. R., nebst den Freyhuth Mittelz. h.	Gb. h.	Dorf	adlich	8	304
Hernsdorf	Glag	Dorf	Frschf.	9	309
Hernsdorf	Glogau	Dorf	adlich	10	265
Hernsdorf, Dchelz, in 2 An- theilen, D. u. R., nebst Waldhaus, Thumgarten Bergz u. Feldvorwerk	Grünb.	Dorf	adlich	10	361

Namen der Orter.	Bestim. des Kreises.	Ob Stadt, Dorf, ic.	Besitz, thum.	q. Zahl.	Seit. Zahl.
Herrmannsdorf (Herrmsdorf) mit d. Franschmühle	Dhlau	Dorf	Kundg.	1	55
Herrmannsdorf od. Katholisch Herrmsdorf	Jauer.	Dorf	geistlich	6	43
Herrmannsdorf	Bz. Lwb.	Dorf	geistlich	6	143
Herrmannsdorf	Bresl.	Dorf	Komdg.	12	184
Herrmannsdorf, s. vorher Herrmsdorf.	Bresl.	Dorf	adlich	12	185
Herrmannswaldau, (auch Herrnswalde)	Hirschb.	Dorf	adlich	6	373
Herrndorf	Wolau	Kolon.	Königl.	7	249
Herrndorf	St. Ad.	Dorf	adlich	7	314
Herrndorf in 2 Anth. D. u. N.	Glogau	Dorf	adlich	10	265
Herrngrund in 2 Anth.	Glag.	Dorf	adlich	9	328
Herrnfaschitz	M. Tr.	Dorf	adlich	7	401
Herrnlaueritz	Wohl.	Dorf	adlich	7	249
Herrnmotcheinitz mit dem Vorw. Sorge	Wolau	Dorf	adlich	7	250
Herrnsdorf, s. Herrmsdorf.	Bz. Lwb.	Dorf	adlich	6	119
Herrnsdorf	Glag.	Dorf	Frch.)	9	310
Herrnsdorf, s. Mellnig.	Frstbt.	Dorf	adlich	10	157
Herrnsdorf, Lang-	Wohl.	Stadt	Königl.	7	210 199.
Herrnswalde, s. Herrmannswaldau.					
Hertwigswaldau (ehedem Herzogswalde, gemein. Hertswalde)	Sagan	Dorf	städt.	7	97
Hertwigswalde, wobey die 2 Brw. Oberhof u. Reideberg	Grottg.	Dorf	adlich	3	384
Hertwigswalde, N. (gem. Gr. Hertwigswalde)	Jauer.	Dorf	adlich	6	43

Herts

Namen der Orter.	Bestim. des Kreises.	Ob Stadt, Dorf, ic.	Besitz, thum.	q. Zahl.	Seit. Zahl.
Hertwigswalde, Ob.	Jauer.	Dorf	adlich	6	43
Hertwigsdorf in 3 Anth., D., M. u. N., mit Neudorf	Frstbt.	Dorf	st. u. ad	10	158
Herzbera	Kamsl.	Kolon.	bischöfl.	12	40
Herzogswaldau	Lüben.	Dorf	adlich	8	229
Herzogswalde mit Sorge	Grottg.	Dorf	adlich	3	384
Herzogswalde	Frst.	Dorf	geistlich	4	159
Herzogswalde (gem. Klein Herzogswalde)	Jauer.	Dorf	adlich	6	43
Herzogswalde	Bz. Lwb.	Dorf	geistlich	6	143
Herzogswalde	Glag.	Dorf	adlich	9	310
Herzogswalde	Frstbt.	Dorf	geistlich	10	158
Herzogswalde in 4 Anth. D., M. u. N. (getheilt)	Frstbt.	Dorf	adlich	10	158
Hertwigswalde, Gr. u. Kl., s. vorher N. Hertwigswalde, und Herzogswalde (im Jaur.)					
Hessenslein, s. Münkowsch, u. Heudorf	Glag.	Dorf	adlich	12	41 9 310
Heugelsdorf, s. Pirschen.	Falknb.	Dorf	adlich	2	33
Hilbersdorf	Wartb.	Dorf	geistlich	7	157
Himmelwitz (p. Zemelica) mit d. Mühle Hatafch	Gr Str.	Kld.	geistlich	2	262 270 199.
Hindorf mit Bachhübel u. d. Kieferhäusern	Hirschb.	Dorf	adlich	6	373
Hinter den 3 Brücken, Häuser zur Odervorst. v. Breslau gehörig	Bresl.			11	17
Hinterdehm, wo die Hirschgasse und d. sogen. Flügel nebst Neu-Scheitnig, Thl. der Sandvorst. v. Breslau	Bresl.			11	8

Hins

Namen der Dörfer.	Bestim. des Kreises.	Ob Stadt, Dorf, ic.	Besitz, thum.	N. Quar.	Seit. Zahl.
Hinterdorf (p. Dratsche)	Nstbt.	Dorf	städtisch	3	104
Hinterdecke	Lüb.	Dorf	adlich	8	2300 33
Hinterdecke, f. Samig.	Bz. Lwb.	Dorf	städtisch	6	143
Hinterheide					
Hintermühle, f. Polznig.					
Hintervorwerk f. Jakobskirch					
Hirschberg	Hirschb.	Stadt	Königl.	6	323 199.
Hirschfeldbau in 4 Anth.	Sagan	Dorf	gst. u. ad	7	97
Hirschfelde	Dppeln	Kolon.	Königl.	3	75
Hirschgasse, f. vorher Hinz- bohm.					
Hirschjunge, f. Altbendorf.					
Hirtendorf	Sprott	Dorf	geistlich	10	454
Hochkirch	D. Erb.	Dorf	adlich	4	355
Hochkirch in 2 Anth. D. u. N.	Liegnitz	Dorf	geistlich	8	170
Hochkirch	Glogau	Dorf	bischöfl.	10	266
Hochkretscham (p. Botka)	Leobsch.	Dorf	Königl.	3	219
Hochwiese, f. nachher Ho- henwiese.					
Hockenau mit d. Anth. Heide und Laubgrund	Gb. h.	Dorf	adlich	8	280
Hockenau	Gühr.	Dorf	adlich	10	417
Höckricht	Dhlau	Dorf	adlich	10	55
Höckricht	Glogau	Dorf	städt.	10	267
Höfchen	Bresl.	Dorf	Kmdg.	12	185
Höfchen	Bresl.	Dorf	geistlich	12	185
Höfel	Bz. Lwb.	Dorf	städt.	6	119
Höhendorf	Bz. Lwb.	Dorf	adlich	6	119
Höllevorwerk, f. Würtsch.					
Höllstein	Bz. Lwb.	Dorf	adlich	6	120
Höltau (Hölle)	Bz. Lwb.	Dorf	adlich	6	120
Hönigern	Dels	Dorf	adlich	4	282
Hönigern mit den Vorwerk Schönbrunn	Namsl	Dorf	adlich	12	41

Namen der Dörfer.	Bestim. des Kreises.	Ob Stadt, Dorf, ic.	Besitz, thum.	N. Quar.	Seit. Zahl.
Hönigsdorf, f. Hennigsdorf.					
Hohberg	Gb. h.	Dorf	adlich	8	280
Hohberg, f. Schwenz.					
Hohendorf nebst Georgen- thal	B. Lbh.	Dorf	adlich	5	107
Hohendorf (gem. Katholisch)					
Hohend.	Gb. h.	Dorf	geistlich	8	280
Hohenfriedeberg u. f. w., f. Friedeberg.					
Hohenwaldbau	Hirschb.	Dorf	städt.	6	373
Hohenwiese (gem. Hochwie- se)	Hirschb.	Dorf	städt.	6	373
Hohe Vorwerk, das, f. Vie- hau					
Hohndorf od. Hundorf	Leobsch.	Dorf	adlich	3	219
Hohndorf	Glag	Dorf	adlich	9	311
Holderßelber, f. Petersheide					
Hollenau	Glag	Dorf	adlich	9	311
Holzgasse, Dhl. der Dhlauer Vorstadt v. Breslau	Bresl.	—	—	11	10
Holz od. Sauplaz Dhl der Odervorst. v. Breslau	Bresl.	—	—	11	5
Honig nebst Zapfe od. Sapf.	Dels	Dorf	adlich	4	282
Hoppevorwerk, f. Karwalde.					
Horlitz	Sagan	Dorf	bürgerl.	7	98
Horst	Dppeln	Kolonie	geistlich	3	76
Hortsdorf, Kl., f. D. Har- persdorf.					
Hoschütz, Gr.	Leobsch.	Dorf	adlich	3	220
Hoschütz, Kl. in 4 Anth.	Leobsch.	Dorf	Kmdg u. adl.	3	220
Hoszialkowitz	Leobsch.	Dorf	adlich	3	220
Hospitalvorwerk, Steinau- sches, f. Geisendorf uni	—	—	—	7	320
Hospitalvorwerk (in d. Brst. vor Liegnitz)	—	—	—	8	171

Namen der Oerter.	Bestim. des Kreisf.	Ob Stadt, Dorf, ic.	Bestiz- thum.	Q. Land.	Seit. Zahl.
Hradeck ob. Hrodka, s. Wün- schelburg.					
Hratschin, Alt-	Leobsch	Dorf	ablich	3	220
Hratschin, Neu-	Leobsch	Kolonie	ablich	3	221
Huben	Bresl.	Dorf	Rönd.	12	185
Hubendorf, s. Schöneiche.					
Hünerey	Glogau	Dorf	bürgerl.	10	267
Hünern (auch Hünern)	Dhlau	Dorf	ablich	1. c.	56
Hünern	D. Erb.	Dorf	ablich	4	355
Hünern mit d. 2 Vorwerken Eorge und Gansahr	Wohl.	Dorf	ablich	7	250
Hünersdorf, s. Hennersdorf.					
Hüttendorf	Dppeln	Kolonie	Königl.	3	76
Hüttengrund, s. Sauerbrun.					
Hüttenwerk, s. Ob. Leschen.					
Hulm	Strieg.	Dorf	ablich	5	224
Hultschin	Leobsch	Stadt.	ablich.	3	246
Hummel mit d. Sommerhaus Beatenwald	Strieg.	Dorf	ablich	5	225
Hummel, s. Blachenseiffen.					
Hummel mit d. 2 Vorwerk. Karlsgraben und Johan- nenvorwerk	Lüb.	Dorf	ablich	8	230
Hummel (bey Liegnitz)	Lüb.	Dorf	städtisch	8	230
Hummel, ehem. Schl. und Herrsch., jetzt ein Lustort	Glag	—	—	9	220 199. u 311
Hummeley, s. D. Lucine.					
Hummelmühle, s. Kl. Hel- nersdorf.					
Hummelwitz (Kol., zur Stdt. Reinerz gehörig)	Glag	—	—	9	312
Hundorf, s. Hohndorf.					
Hundorf (auch Pohnisch- Hundorf)	Hirschb.	Dorf	ablich	6	374

Namen der Oerter.	Bestim. des Kreisf.	Ob Stadt, Dorf, ic.	Bestiz- thum.	Q. Land.	Seit. Zahl.
Hundsfield	Dels	Stadt.	geistlich	4	260 199.
Hundsfield, s. Leutmanns- dorf.					
Hundsfelder: Vortwerk	Dels	Vortw.	geistlich	4	282
Hundspak, s. N. Schüttlau					
Huntemühle, s. Gaffron, u.	—	—	—	7	157
Husdorf in 2 Anthell., mit Karlstal oder den Folge- häusern	Bz. Zw.	Dorf	ablich	6	120
Husines	Strehl.	Kolon.		1. a.	56
Huttstadt, s. Schreibershau und	—	—	—	6	374
J.					
Jaborowitz	Kosel	Dorf	ablich	2	302
Jactartitz, Wüst- (im Dester. dieffert. Necker)	Leobsch	—	—	3	221
Jactschönau	Dels	Dorf	ablich	4	282
Jactschönau	Bresl.	Dorf	ablich	12	186
Jäckel, s. Riemberg.	—	—	—	12	186
Jägel, Deutsch. od. Thurm-	Strehl.	Dorf	ablich	1. a.	58
Jägel, Pohnisch-	Strehl.	Dorf	ablich	1. a.	58
Jägendorf	Brieg.	Dorf	Königl.	1. c.	95
Jägendorf in 3 Anth. D. M. und N.	Fauer.	Dorf	ablich	6	44
Jägerhaus (Wrt. s. Rothens- zechau.					
Jägerhaus, s. Weitsch.					
Jäglitz in 2 Antheilen	Reiß	Dorf	bischöfl. u. abl.	3	354
Jämnitz	Sagan	Dorf	ablich	7	98
Jänischgasse, Vorstadt von Liegnitz	Liegnitz	—	—	8	172
Jänischguth, s. Gr. Bia- dawsche.					

Namen der Orter.	Bestim. des Kreises.	Ob Stadt, Dorf, u.	Besitz- thum.	g qu ^r	Seit. Zahl.
Jankau	Liegnitz	Dorf	Königl.	8	172
Jankau, s. nachher Jankau.					
Jankwitz	Dhlau	Dorf	Kndg.	1.c	57
Jankwitz, Gr. s. Jentwitz.					
Jankwitz	Nmrkt.	Dorf	städt.	12	70
Janowitz (Jannowitz) mit Neu-Janowitz	Hirschb	Dorf	adlich	6	374
Janowitz, Gr., nebst Schö- nau	Liegnitz	Dorf	adlich	8	172
Janowitz, Klein-	Liegnitz	Dorf	adlich	8	173
Jantschowitz, s. Mellendorf.					
Jarischau	Strieg.	Dorf	geistlich	5	225
Jarischendorf	Nmrkt.	Dorf	adlich	12	70
Jarischendorf	Nmrkt.	Dorf	städt.	12	71
Jaschtittel, Ob. u. Nied.	Strehl.	Dorf	adlich	1.a	57
Jaschtittel, s. Pohlisch- Gandau.					
Jaschtowitz u. Siebotschütz	Bresl.	Dorf	adlich	12	186
Jaschunte, s. Alt-Wirscho- witz und	—	—	—	7	422
Jaschwitz	Nimpt.	Dorf	geistlich	1.d	37
Jaschwitz, Alt-	Bzkrb.	Dorf	adlich	6	120
Jaschwitz, Neus	Bzkrb.	Dorf	städtisch	6	144
Jatschau in 2 Anth.	Glogau	Dorf	städt. u.	10	268
Jatschine	Glogau	Dorf	adlich	10	268
Jatzdorf (Jesdorf)	Dhlau.	Dorf	Königl.	1.c	57
Jagatschütz (Jagetz) mit Langowe	D. Erb.	Dorf	adlich	4	357
Jajost, s. Biassowitz.					
Jatobine (ehed. R. Drem- ling)	Dhlau	Dorf	adlich	1.c	57
Jakobsdorf	Kreuzb	Dorf	adlich	1.b	54
Jakobsdorf in 2 Anth.	Nimpt.	Dorf	adlich	1.d	37
Jakobsdorf (gem. Joksdorf, p. Jacobowitz)	Faltb.	Dorf	adlich	2	33

Namen der Orter.	Bestim. des Kreises.	Ob Stadt, Dorf, u.	Besitz- thum.	g qu ^r	Seit. Zahl.
Jakobsdorf	Kosel	Dorf	adlich	2	302
Jakobsdorf	Schrd	Dorf	adlich	5	441
Jakobsdorf (gem. Joksdorf)	Jauer.	Dorf	adlich	6	44
Jakobsdorf	Bzkrb.	Dorf	adlich	6	143
Jakobsdorf u. Berg (gem. Joksdorf)	Wohl.	Dorf	städt.	7	250
Jakobsdorf	Liegnitz	Dorf	adlich	8	172
Jakobsdorf	Ramsl	Dorf	adlich	12	41
Jakobsdorf	Nmrkt.	Dorf	adlich	12	70
Jakobskirch mit dem Hinter- vorwerk	Glogau	Dorf	adlich	10	267
Jakobsvalde (p. Detowitz, Kotlarnia) auch Messing- werk genannt	Loft.	Dorf	adlich	2	338
Jakubowitz	Leobsch	Dorf	adlich	3	221
Jakubowitz	Glag	Dorf	adlich	9	312
Jakubowitz, s. vorher Ja- kobsdorf.					
Jambke (Janncke)	Dpreln	Dorf	adlich	3	76
Jamke	Falkenb	Dorf	adlich	2	33
Jamin	Diosenb	Dorf	adlich	2	185
Jammerthal od. Marienthal s. Schreibershan und Jannig, s. Gr. Dfig, u.	—	—	—	6	374
Jannig und Patag	—	—	—	7	401
Jankau (Jankau)	Gagan	Dorf	adlich	7	93
Jankowitz	Dhlau	Dorf	geistlich	1.c	56
Jankowitz	Ples	Dorf	ad. u. s.	2	97
Jankowitz, s. Jentwitz.					
Jannowitz, s. Janowitz.					
Jannvorwerk	Grünb.	Dorf	adlich	10	354
Janowitz	Natrib.	Dorf	geistlich	3	158
Jantkame	NTrch.	Dorf	adlich	7	412
Jantschdorf (Jantischowitz) in 2 Anth. D. n. R.	Dels	Dorf	adlich	4	283
Januschowitz	Gr Str	Dorf	geistlich	2	262
Jarischau	Loft.	Dorf	adlich	2	338

Namen der Orter.	Bestim. des Kreises.	Ob Stadt, Dorf, u.	Bestez- thum.	Band	Seit- Zahl.
Jarker	Glag	Dorf	adlich	9	312
Jaroschowitz	Ples	Dorf	adlich	2	103
Jartschowitz	Neßtd.	Dorf	adlich	3	104
Jarzomkowitz (nebst Kol.)	Ples	Dorf	adlich	2	115
Jaschin mit d. 3 Dörfern. Lip- pine, Korzendorf u. Stober	Rosenb.	Dorf	adlich	2	186
Jaschiona (Jeschina)	Gr. Str.	Dorf	adlich	2	262
Jaschkowitz mit d. Vorwerk Rintschhof	Kreuzb.	Dorf	städtisch	1.b	54
Jaschkowitz	Ples	Dorf	adlich	2	115
Jaschkowitz	Tost.	Dorf	adlich	2	338
Jaschkowitz	Duppeln	Dorf	Königl.	3	76
Jasen	Neßtd.	Dorf	städt.	3	104
Jasborowice, s. Konforowitz					
Jassen (p. Jasionna)	Tost.	Dorf	adlich	2	339
Jastersheim	Gurau.	Dorf	städt.	10	417
Jastrzemb in 2 Anth. Ob., N. u. N. nebst Kolonie					
Jastrzemb	Ples.	Dorf	adlich	2	130
Jastrzigowitz	Rosenb.	Dorf	adlich	2	186
Jastrzomb (d. Habicht)	Kosel.	Dorf	adlich	2	302
Jagdort	Kalkb.	Dorf	adlich	2	33
Jauchendorf	Ramsl.	Dorf	Kömbg.	12	42
Jauer	Jauer.	Stadt	Königl.	6	55sq.
Jauer, Alt-	Jauer.	Dorf	geistlich	6	43
Jauergasse, Vorst. v. Liegnitz				8	173
Jauernig od. Jaueran	Schw.	Dorf	adlich	5	442
Jauernig, Neu-	Schw. Kolonie		adlich	5	442
Jauernick (ben Kynau)	Schw.	Dorf	adlich	5	442
Jauernick	Glag	Dorf	adlich	9	312
Jauersches Burglehn oder Schloßvorwerk	Jauer	Vorwerk	Königl.	6	44
Jauerwitz, ein erloschenes Dorf zu Böhmendorf				4	52
Jauschwitz mit d. sogenann- ten Dammwühle	Lüb.	Dorf	adlich	8	230

Namen der Orter.	Bestim. des Kreises.	Ob Stadt, Dorf, u.	Bestez- thum.	Band	Seit- Zahl.
Jawischowitz, s. Jantschdorf.					
Jawor	M. Trch.	Dorf	adlich	7	412
Jawornitz	Kubliniz	Dorf	adlich	2	155
Jbsdorf	Guhrau	Dorf	adlich	10	417
Jeblin	Ples	Dorf	adlich	2	115
Jeblice	Duppeln	Kolon.	Königl.	3	76
Jedlownick	Ples	Dorf	adlich	2	129
Jehser	Schw.	Dorf	adlich	10	542
Jelloma	Duppeln	Dorf	Königl.	3	76
Jelline	Bresl.	Dorf	geistlich	12	186
Jeltisch	Bresl.	Dorf	adlich	12	187
Jemelica, s. Himmelwitz.					
Jemlin, ein strittig Dorf	Ples			2	120
Jemdrin	Gr. Str.	Dorf	adlich	2	261
Jendrißek	Beuth.	Dorf	adlich	2	234
Jenkendorf	Sagan	Dorf	adlich	7	99
Jenkowitz (Jantwitz), Gr.	Brieg.	Dorf	adlich	1.e	95
Jenkowitz (Jantwitz) in 3 Anthellen					
Jentsch	Dels	Dorf	adlich	4	283
Jentsch	Grotz.	Dorf	adlich	3	385
Jentsch, Dürr-	Bresl.	Dorf	adlich	12	174
Jentsch, Wasser-	Bresl.	Dorf	adlich	12	221
Jerasselwitz	Bresl.	Dorf	geistlich	12	187
Jerchau, ein ehemal. Dv.					
zu Böhmendorf				4	52
Jernau, (p. Tarniow)	Leobsch.	Dorf	Kömbg.	3	221
Jeroltzschütz, auch Gieroltz- schütz	Kreuzb.	Dorf	adlich	1.b	54
Jeschchen	Brieg.	Dorf	Kömbg.	1.e	95
Jeschina, s. Jaschiona.					
Jeschkenbordf	Liegnitz	Dorf	adlich	8	173
Jeschütz	D. Trb.	Dorf	adlich	4	357
Jeseritz, Groß-	Rimpt.	Dorf	Königl.	1.d	37
Jeseritz, Klein-	Rimpt.	Dorf	adlich	1.d	37
Jesdorf, s. Jagdorf.					
Jeutritz, Ob.	Reiß	Dorf	bischöf.	3	354

Namen der Orter.	Bestim. des Kreises.	Ob Stadt, Dorf, ic.	Besitz, thum.	Quar. Zahl.	Seit. Zahl.
Geutrig, Nied.	Neis	Dorf	adlich	3	354
Jenkowitz	Rattib.	Dorf	adlich	3	159
Jerau	Bresl.	Dorf	adlich	12	187
Jezowa und Gorosdzin	Lublin.	Dorf	adlich	2	155
Janagdorf	Deuth.	Kolonie	adlich	2	234
Jlgowiz	Glogau	Dorf	adlich	10	268
Uleschowiz im Desterr. bis seitige Aecker im	Leobsch	—	—	3	221
Jllniz	Nmrkt	Dorf	adlich	1	71
Jimmerfatt	Glogau	Dorf	adlich	10	268
Jngramsborn in 3 Anth. D N. und N.	Schw.	Dorf	adlich	5	443 199.
Joachimshamer (sonst auch Eisenhammer) mit der Läseley	N. Tsch	Dorf	adlich	7	413
Jöltzsch, s. Kl. Ulbersdorf, u	—	—	—	7	158
Johannenvorwerk, s. Humel.	—	—	—	—	—
Johannisberg	Glag	Dorf	adlich	9	313
Johannisbörfel	Dels	Dorf	geistlich	4	284
Johannisdorf	Ramel	Kolonie	adlich	12	42
Johannisdorf	Guhrau	Kolon.	adlich	10	417
Johannisthal, s. Girtlach: dorf, und	—	—	—	5	172
Johannisthal, s. Schildau.	—	—	—	—	—
Johannisthal, s. Hainhäuser	—	—	—	—	—
Johannisthal, s. Frieder: dorf, und	—	—	—	9	313
Johnsbach	Frkst.	Dorf	geistlich	4	159
Johnsdorf, Kl.	Nimpt.	Dorf	adlich	1.d	37
Johnsdorf, D.	Nimpt.	Dorf	adlich	1.d	38
Johnsdorf	Brieg.	Dorf	adlich	1.c	96
Johnsdorf	Grotta	Dorf	adlich	3	385
Johnsdorf, D.	Münstb	Dorf	adlich	4	60
Johnsdorf, Schön- auch N.	Münstb	Dorf	geistlich	4	61
Johnsdorf	D. Lbh.	Dorf	adlich	5	107

Namen der Orter.	Bestim. des Kreises.	Ob Stadt, Dorf, ic.	Besitz, thum.	Quar. Zahl.	Seit. Zahl.
Johnsdorf (Schäferey) s.	—	—	—	—	—
Pläsniz.	—	—	—	—	—
Johnsdorf in 2 Anth.	Bz Lwb	Dorf	vgl. u. adl.	6	120
Johnsdorf	Hirschb	Dorf	adlich	6	375
Johnsdorf mit d. Halbe: meilkreischanz	Elegniz	Dorf	adlich	8	174
Johnsdorf	Sprott	Dorf	adlich	10	455
Joksdorf, s. Jakobsdorf.	—	—	—	—	—
Jonasberg	Grünb.	Dorf	adlich	10	355
Jonasvorwerk, s. Pontwitz.	—	—	—	—	—
Jonkowitz	Rattib.	Dorf	geistlich	3	159
Jonkowitz	Rattib.	Dorf	adlich	3	159
Jonkowitz	Grottg.	Dorf	bischöfl	3	385
Jonkowitz	Schw.	Dorf	geistlich	10	542
Jordan	—	—	—	—	—
Jordansmühle in 2 Anth.	Nimpt.	Dorf	abl. u. Romdg	1.d	38
Joschune	Dels	Dorf	adlich	4	284
Josephenberg	Rosenb	Kolon.	adlich	2	186
Josephshof (p. Rattersee)	Glogau	Dorf	adlich	10	268
Josephsgrund, s. Metadt.	—	—	—	—	—
Josephsthal, s. Königsbau.	—	—	—	—	—
Josephsthal (s. Mülke)	Glag	Kolonie	adlich	9	330
Jrrschnocke	Bresl.	Dorf	bischöfl	12	188
Jrsingen	Wohl.	Dorf	adlich	7	251
Jrscheren, s. Mülträdltz.	—	—	—	—	—
Jrscherhäuser, s. Flinsberg.	—	—	—	—	—
Jrsoldendorf, s. Seyfrodau u.	—	—	—	7	251
Jrsüderen, s. Gaffron.	—	—	—	—	—
Jrsüderen, s. Veitkau.	—	—	—	—	—
Jrsürtsch mit d. Igl. Expedition	St. Nd.	Dorf	Rönlgl.	7	315
Jrsurhalt	Nmrkt.	Dorf	adlich	12	71
Jrsürtsch	—	—	—	—	—
Jrsüschmühle, s. Kl. Ausker.	—	—	—	—	—
Jrsuliusburg, s. Potschenkarb.	—	—	—	—	—
Jrsuliusburg (ehed. Drestki)	Dels	Stadt	adlich	4	263 199.

Namen der Dörfer.	Bestim. des Kreises.	Ob Stadt, Dorf, u.	Bestiz- thum.	q aus	Seit. Zahl.
Julliusburg	Dels	Dorf	adlich	4	284
Jungfernmühle	Glogau	Feldm.	geistlich	10	268
Jungwitz	Dhlau	Dorf	geistlich	1.c	57
Junkerngasse, f. St. Vinzenz- Jurisdiction.					
Juppendorf	Guh.	Dorf	adlich	10	418
Jurosch, f. Goltowitz.					
Z.					
Kabelke, Name einiger Häu- ser im	M. Tr.	—	—	7	413
Rachel	D. Třeb	Dorf	geistlich	4	357
Kadlau und Neudörfel mit d. Anhg. Göbel	Nimrt	Dorf	adlich	12	71
Kadlawa	Wohl.	Dorf	adlich	7	251
Kadlub Frey	Rosenb	Dorf (Frey)		2	186
Kadlub	Gr. Str.	Dorf	adlich	2	262
Kadlub (Kadlubia milur) mit d. Straßfr. Zylla	Dypeln	Dorf	adlich	3	76
Kadlubitz	Gr. Str.	Dorf	geistlich	2	263
Käsermühle f. Gr. Reichen, u.	—	—	—	8	231
Käntchen	Schw.	Dorf	adlich	5	445
Kärniz	M. Tsch.	Dorf	adlich	7	397
Käscherey	Strehl.	Dorf	adlich	1.a	60
Käughäuser, die (in 3 zer- streuten Antheilen	Sagan	Kol.	städtisch	7	99
Kahlau	Suhrau	Dorf	adlich	10	418
Kahrau mit d. Fahr- und Waldhaus	Guh.	Dorf	adlich	10	418
Kajawy, f. Kujau.					
Kaindorf	Reiß	Dorf	geistlich	3	357
Kainowa (Wostowa)	D. Třeb	Dorf	geistlich	4	358
Kalnyen	Guh.	Dorf	städt.	10	418
Kaiserwaldau (gem. Ke- serwale).	Hirschb	Dorf	adlich	6	375

Namen der Dörfer.	Bestim. des Kreises.	Ob Stadt, Dorf, u.	Bestiz- thum.	q aus	Seit. Zahl.
Kaiserwaldau in 3 Antheil. D., M. und N.	Ob. H.	Dorf	adlich	8	305
Kaiserwalde	Glas	Dorf (Frch.)		9	314
Kalbaum od. Galbaum	Leobsch	Dorf	adlich	3	121
Katesche, f. Kl. Bälmsdorf.					
Kalina	Lublin.	Dorf	adlich	2	155
Kaline, f. Köln.					
Kalinowa (Kalinowicz, Ka- linow)	Gr. Str.	Dorf	adlich	2	262
Kalinowitz (in 2 Anth.)	Gr. Str.	Dorf	adlich	2	263
Kalkau	Reiß	Dorf	bisch(r)	3	355
Kalkberg bey Karlsmarkt	—	—	—	1.c	101
Kalkowitsch	Dels	Dorf	adlich	4	284
Kallande	M. Tsch.	Dorf	adlich	7	428
Kallen, auch Kaln	Dhlau	Dorf	Komdg	1.c	57
Kallendorf	Schw.	Dorf	geistlich	5	446
Kaltdorf mit d. Eichvorn. und Eeckretscham	Sprott	Dorf	adlich	10	455
Kaltebortschen	Guhrau	Dorf	adlich	10	418
Kaltecke, f. Lambsdorf.					
Kalteberg	Reiß	Frg.	—	3	355
Kaltenborn, f. Krumlinde.					
Kaltenbrunn	Schw.	Dorf	geistlich	5	446
Kaltenbrunn, f. Altbendorf.					
Kaltenhaus	Liegnitz	Dorf	adlich	8	174
Kaltenhäuser, ein zerstörtes Dorf im Nimpt.	—	—	—	1.d	38
Kaltenvorwerk, f. unter Vor- werk.					
Kalthaus	Fauer.	Dorf	adlich	6	45
Kalthausen	Leobsch	Dorf	städt.	3	221
Kaltvorwerk, f. unter Vor- werk					
Kaltwasser (p. Zinna Bub- ta)	Dost.	Dorf	adlich	2	339
Kaltwasser	Schw.	Dorf	adlich	5	446

Namen der Orter.	Bestim. des Kreises.	Ob Stadt, Dorf, &c.	Besig, thum.	Seit. Zahl.
Kaltwasser	Lüb.	Dorf	geistlich	8 231
Kaltwasser	Glag	Dorf	Königl.	9 313
Kamenz mit d. Eichvorwerk.	Frkf.	Feldkfst	geistlich	4 184
Kammelwitz	St. Nd.	Dorf	adlich	7 324
Kammelwitz	Bresl.	Dorf	geistlich	12 170
Kammendorf (bey Kanth)	Nmrkt.	Dorf	adlich	12 71
Kammendorf (bey Neumarkt)	Nmrkt.	Dorf	städtisch	12 72
Kammerau, D. u. N.	Schw.	Dorf	adlich	5 447
Kammerau, disseit. Gründ.	Leobsch.	—	—	3 216
Kammerau, s. Deutschwerthe.	—	—	—	—
Kammerau	Wartb.	Dorf	adlich	7 150
Kammerwaldau mit den Feldhäusern	Hirschb.	Dorf	adlich	6 366
Kameze	Nmrkt.	Dorf	geistlich	12 64
Kamigen (Kanigen)	Nimpt.	Dorf	geistlich	1. d 38
Kamin	Beuth.	Dorf	adlich	2 234
Kamin	Kattib.	Dorf	adlich	3 159
Kamin, s. Stein.	—	—	—	—
Kamin, s. Steine.	—	—	—	—
Kamin	Wohl.	Dorf	adlich	7 244
Kaminieß	Rosenb.	Dorf	adlich	2 186
Kaminieß	Dost.	Dorf	adlich	2 339
Kaminieß	Kattib.	Dorf	adlich	3 159
Kaminieß	Kublin.	Dorf	adlich	2 152
Kamionka (Kamionky)	Kosel	Dorf	abl. L.	2 302
Kamitz	Neiß	Dorf	adlich	3 355
Kamitz, Deutsche	Neiß	Dorf	bischöfl.	3 356
Kamitz, Dürre	Neiß	Dorf	bisch(e)	3 356
Kamitz, Alt- s. Kemnitz.	—	—	—	—
Kamitz	Glag	Dorf	adlich	9 285
Kamnig in 2 Antheil.	Grottg.	Dorf	bisch(e)	3 385
Kamnig	Glag	Dorf	adlich	9 285
Kampa, s. Kempe.	—	—	—	—
Kampfen oder Kampinaw	Strehl.	Dorf	geistlich	1. a 48
Kampfen	D. Erb.	Dorf	adlich	4 358

Namen der Orter.	Bestim. des Kreises.	Ob Stadt, Dorf, &c.	Besig, thum.	Seit. Zahl.
Kampfen	Liegnitz	Dorf	Königl.	8 165
Kanderzin (p. Vogorzelle)	Dost.	Dorf	—	2 339
Kanitz, s. Urchtan.	—	—	—	—
Kantersdorf	Brieg.	Dorf	städtisch	1. c 94
Kanterwitz	N. Lich.	Dorf	geistlich	7 398
Kanth	Nmrkt.	Vorw.	bischöfl.	12 64
Kanth	Nmrkt.	Stadt.	bischöfl.	12 143 199.
Kanthen, s. Mondschütz, unt.	—	—	—	7 245
Kapatschütz	D. Erb.	Dorf	adlich	4 358
Kapitz (Kopitz)	D. Erb.	Dorf	adlich	4 359
Kapolka, s. Friedersdorf.	—	—	—	—
Kapsdorf	D. Erb.	Dorf	bischöfl.	4 359
Kapsdorf	Schw.	Dorf	adlich	5 447
Karbischau (p. Starbischow)	Falknb.	Dorf	adlich	2 34
Karpitz	N. Lich.	Dorf	adlich	7 398
Karchowitz	Dost.	Dorf	adlich	2 339
Karchwitz (p. Karchow) in 2 Antheil.	Kosel	Dorf	adlich	2 302
Kardlubieß	Gr. Str.	Dorf	adlich	2 263
Karja	Kosenb.	Dorf	adlich	2 187
Karisch	Strehl.	Dorf	adlich	1. a 58
Karitsch	Glogau	Dorf	adlich	10 269
Karlau	Neiß	Vorw.	bischöfl.	3 346
Karlowicze, s. Karlsmarkt.	—	—	—	—
Karlowitz	Kosenb.	Kolon.	adlich	2 187
Karlowitz, Gr.	Grottg.	Dorf	geistlich	3 380
Karlowitz, Kl.	Grottg.	Dorf	adlich	3 380
Karlowitz	Leobsch.	Vorw.	adlich	3 216
Karlowitz	Wartb.	Kolonie	geistlich	7 150
Karlowitz	Bresl.	Dorf	geistlich	12 170
Karlsberg	Kosenb.	Kolon.	adlich	2 186
Karlsberg, s. Stubendorf.	—	—	—	—
Karlsberg	Glag	Dorf	Königl.	9 285
Karlsburg	Dels	Dorf	adlich	4 284
Karlsburg	Brieg.	Kolon.	Königl.	1. c 101

Namen der Oerter.	Bestim. des Kreises.	Ob Stadt, Dorf, ic.	Bestiz- thum.	W and.	Seit. Zahl.
Karlsdorf	Nimpt.	Dorf	adlich	l.d	34
Karlsfeld, s. Escheplau.	—	—	—	8	227
Karlsnaden, s. Hummel u.	—	—	—	2	232
Karlschhof	Beuth.	Vornv.	adlich	3	47
Karlschhof, s. Dobrau.	Neiß	Dorf	adlich	4	6
Karlschhof	Münstb.	Kolon.	geistlich	1.e	101
Karlsmarkt, p. Karlowitze, (ehed. Regendorf.)	Brieg.	Mrttl.	königl.	3	67
Karlsruhe	Oppeln	Dorf	adlich	l.b	54
Karlsthal	Kreuzb.	Kolon.	adlich	6	376
Karlsthal ober die Stricker- häuser s. Schreibersbau u.	—	—	—	6	114
Karlsthal ob. die Folgehäu- ser, s. Husdorf, u.	—	—	—	7	99
Karmerau, s. Carmerau.	—	—	—	10	154
Karmin	M. Eich	Dorf	adlich	4	360
Karmunte, Alt-	Rosenb.	Dorf	adlich	12	171
Karmunte, Neu-	Rosenb.	Dorf	adlich	9	313
Karolath oder Karlaten, s. Gr. Dobritsch, u.	—	—	—	10	455
Karolath nebst d. Hammer- vorwerk	Freib.	Dorf	adlich	l.d	38
Karoschy (Sforoschau)	D. Erb.	Dorf	adlich	10	355
Karowane	Bresl.	Dorf	geistlich	7	251
Karpenstein	Glag	Dorf	städtisch	5	355
Karpfreis	Sprot.	Dorf	adlich	10	455
Karschau (Karschen)	Nimpt.	Dorf	königl.	l.d	38
Karschin	Grünb.	Dorf	adlich	10	355
Karschvorwerk, s. Grünwald	—	—	—	—	—
Karthausvorwerk, s. Blum- mengarten.	—	—	—	—	—
Karzen	Nimpt.	Dorf	königl.	l.d	38
Kaschbach nebst Schmiede- grund	Reichb.	Dorf	adlich	5	355
Kaschewen	Wohl.	Dorf	adlich	7	251

Kaschütz,

Namen der Oerter.	Bestim. des Kreises.	Ob Stadt, Dorf, ic.	Bestiz- thum.	W and.	Seit. Zahl.
Kaschütz, Gr.	M. Eich	Dorf	adlich	7	402
Kasimir	Nstbt.	Dorf	adlich	3	160
Kasimir, Probstei s. Da- maszko.	—	—	—	—	—
Kasischka	Grottg.	Dorf	bürgerl.	3	386
Kasawe u. Goruschke	M. Eich	Dorf	adlich	7	409
Katholischhammer, s. unter Hammer.	—	—	—	—	—
Katowitz, s. Boguskerham- mer.	—	—	—	—	—
Kätscher (Katschor, Kettre,)	Elbsch.	Stadt	geistlich	3	244 199.
Kätscher-Lehnantheil, s. Lan- genau-Lehn.	—	—	—	—	—
Katschkau	Gubr.	Dorf	adlich	10	418
Katschütz	Glogau	Dorf	adlich	10	269
Katschowitz	Strehl.	Dorf	königl.	1.a	59
Kattern	Bresl.	Dorf	geistlich	12	170
Kattern	Bresl.	Dorf	adlich	12	172
Kattersdorf, ehemals ein Dorf im Grottg. jetzt Na- me v. Ueckern.	—	—	—	—	—
Kattersee	Glogau	Dorf	adlich	10	256
Katusche, s. Zekel.	—	—	—	—	—
Katusguth, s. Schedlig	—	—	—	—	—
Kazengraben, s. Hohen- Helmsdorf u.	—	—	—	5	108
Kaubitz	Freist.	Dorf	adlich	4	159
Kauder sammt d. Kesselhäu- fern	B. Ldh.	Dorf	adlich	5	107
Kaudewig	Liegnitz	Dorf	(Frei)	8	174
Kauer, Gr.	Glogau	Dorf	adlich	10	269
Kauer, Kl.	Glogau	Dorf	adlich	10	269
Kauern	Dhlau	Dorf	adlich	1.e	58
Kauern (p. Kuschine)	Brieg.	Dorf	königl.	1.e	102
Kauffung, D., M. u. N., zu- sammen in 10 Rath.	Hirschb.	Dorf	adlich	6	376

Kauls

Namen der Oerter.	Bestim. des Kreises.	Ob Stadt, Dorf, u.	Besitz- thum	Q Ant.	Seit. Zahl.
Kanwitz	Namsl.	Dorf	adlich	12	42
Kanndorf	Neiß	Dorf	bisch(r)	3	357
Kauthen (p. Kutha)	Leobsch	Dorf	adlich	3	221
Kauwitz (p. Kiewitze)	Lubin.	Dorf	adlich	2	162
Kawallen nebst Kummernick	D. Erb.	Dorf	adlich	4	360
Kawallen	Bresl.	Dorf	Stadt.	12	171
Kazur, f. Wielguth.					
Kehla, Berg	D. Erb.	Dorf	adlich	4	360
Kehla, D.	D. Erb.	Dorf	adlich	4	361
Kehla, N.	D. Erb.	Dorf	adlich	4	360
Keltisch	Gr. Str.	Dorf	adlich	2	263
Keltichen	Schw.	Dorf	adlich	10	342
Kemnitz (auch Chemnitz, Kempnitz od. Alt-Kamitz)	Hirschb.	Dorf	adlich	6	377
Kemnitz, Neu-od. NeueWelt	Hirschb.	Dorf	adlich	6	378
Kempe (Kampa)	Dypeln	Dorf	Königl.	3	77
Kemziowitz	Tost.	Dorf	adlich	2	339
Kendzle	M. Trch.	Dorf	adlich	7	402
Kennchen	Dels	Dorf	adlich	4	284
Kennchenhammer	Dels	Dorf	geistlich	4	285
Kentsche	Bresl.	Dorf	adlich	12	188
Kernvorwerk (s. Boyabel)	Grünb.	Dorf	geistlich	10	355
Kerpen	Neustdt.	Dorf	adlich	3	105
Kertschütz mit d. Feldvorn. Wüstung	Nmrkt.	Dorf	adlich	12	72
Kessel, f. Regensberg.					
Kessel	Glas	Dorf	adlich	9	314
Kessel, Deutsch mit d. Busch- vorwerk und. den Seetret- scham	Grünb.	Dorf	adlich	10	355
Kessel, Polnisch nebst dem Krampervorwerk u. Dorn- krug	Grünb.	Dorf	adlich	10	356
Kesselsdorf	D. Erb.	Kolon.	adlich	4	361
Kesselsdorf in 2 Anth. Ob. und Nied.	B. Trwb.	Dorf	gst. u. ad	6	121

Kessels

Namen der Oerter.	Bestim. des Kreises.	Ob Stadt, Dorf, u.	Besitz- thum.	Q Ant.	Seit. Zahl.
Kesselshäuser, f. Rauber.					
Ketschdorf	Hirschb.	Dorf	adlich	6	378
Kesselvorwerk, f. Greulich, u.	—	—	—	6	144
Kegendorf, f. Karlsmarkt.					
Keulendorf, f. D. Moisdorf, u.	—	—	—	6	45
Keulendorf	Nmrkt.	Dorf	adlich	12	72
Keulengrund	Glas	Dorf	adlich	9	314
Kla	Lubin (Frch.)	(Frch.)	adlich.	2	155
Kiefendorf (auch Kiefers- dorf, eheb. Kefersdorf)	Schw.	Dorf	geistlich	5	448
Kieferhäuser, f. Hindorf u.	—	—	—	6	379
Kieferstädtel f. Sosnischowitz					
Kielbaschin	Rosenb.	Dorf	adlich	2	187
Kielezka	Tost.	Dorf		2	339
Kierstky, f. Döschin.					
Kiesewald f. Petersdorf u.	—	—	—	6	379
Kieslingswalde	Glas	Dorf	(Frch.)	9	315
Kiewitze, f. Kauwitz.					
Kindelsdorf	B. Lbh.	Dorf	geistlich	5	108
Kirchberg mit d. Vorwerk Sorgenfrey	Falknb.	Dorf	adlich	2	34
Kirschdorf, Roth	Schw.	Dorf	adlich	5	448
Kirschdorf, Weiß ob. Dürr.	Schw.	Dorf	adlich	5	48
Kittelau	Nimpt.	Dorf	adlich	1, d	39
Kittelau	Guh.	Dorf	adlich	1	419
Kittelwitz oder Küttlich	Leobsch	Dorf	städt.	3	222
Kittlitzreben	B. Trwb.	Dorf	adlich	6	144
Klaidau in 2 Anth.	Glogau	Dorf	ad u. gst	10	269
Klawowez	Natub.	Vrwrk.	—	3	159
Klapfau	Lüb.	Dorf	adlich	8	231
Klautsch in 2 Anth. D. u. N.	Glogau	Dorf	geistlich	10	270
Klebsch, f. Ehlebsch.					
Kleinberger, Hammer (Han- nuseck)	Tost.	Dorf	adlich	2	339
Kleinburg	Bresl.	Dorf	Hospit.	12	188

Kleinig

Namen der Dörfer.	Bestim. des Kreises.	Ob Stadt, Dorf, ic.	Besitz- thum.	H. and.	Seit. Zahl
Kleinitz	Grünb.	Dorf	adlich	10	356
Kleinlauden	Strehl	Dorf	adlich	1.a	60
Kleinlaueritz	Wohl.	Dorf	adlich	7	251
Kleinvorwerk, s. unter Vor- werk.					
Kleinwalde, s. Bischofswalde					
Kleinchen	Rattib.	Brvork.	—	3	159
Kloischnitz (Kloischnitz)	Falknb.	Dorf	adlich	2	34
Kleinmemmertwitz	Liegnitz	Dorf	bischöfl	8	174
Kleinwitz	Glogau	Dorf	adlich	10	270
Kleinstein	Leobisch.	Dorf	adlich	3	222
Klenowe	Dels	Dorf	adlich	4	285
Kleppelsdorf mit d. Neuver- vorwerk	Bj Lwb	Dorf	adlich	6	121
Kleppen, Alt-	Sagan	Dorf	geistlich	7	99
Kleppen, Neu-	Sagan	Dorf	adlich	7	99
Kleschowitz	Wolau	Dorf	adlich	7	251
Klesengrund	Glag	Dorf	adlich	9	315
Kleschkau (ehed. Kleskow, Kleschow, Klepcowe und Kleschgau) mit einigen Aeckern, Thiergarten ge- nannt	Schw	Dorf	städt.	5	449 199.
Klettendorf	Schw	Dorf	adlich	5	449
Klettendorf	Bresl.	Dorf	Hospit	12	188
Kleutsch	Frankf	Dorf	adlich	4	161
Klieschau	St. Ad.	Dorf	adlich	7	328
Klieschwitz, Kl. s. Labshüt.					
Klier	Sagan	Dorf	adlich	7	99
Klingelgasse, Theil der Ober- vorstadt v. Breslau	—	—	—	11	15
Klingelwalder Lehnguth	Bj Lwb	—	bürgerl	6	121
Klink, s. Grodziska.					
Klinkenhaus	Reichb.	Dorf	adlich	6	172
Klippendorf	Schw	Kolonie	adlich	5	542

Namen der Dörfer.	Bestim. des Kreises.	Ob Stadt, Dorf, ic.	Besitz- thum.	H. and.	Seit. Zahl.
Klitschdorf	Bj Lwb	Dorf	adlich	6	144
Klitschow	Tost.	Dorf	adlich	2	340
Klobebach in 2 Anth.	Grotg.	Dorf	zit. u. ad	3	386
Kloden, Gr.	Guhrau	Dorf	adlich	10	419
Kloden, Kl.	Gubr.	Dorf	bürgerl	10	419
Klodnize	Beuth.	Dorf	adlich	2	32
Klodnize (p. Klodnica)	Kosel.	Dorf	adl. L.	2	303
Klonatschin (auch Klocko- schin)	Rattib.	Dorf	adlich	3	159
Klonitz	Zauer	Dorf	adlich	6	45
Klopschen	Glogau	Dorf	geistlich	10	270
Klossdorf	Dhlau	Dorf	Kmdg.	1.c	59
Klostergasse, s. Galgengasse.					
Klutsch	Tost.	Dorf		2	340
Klutschhof, s. Jaschkowitz.					
Klyschow	Rattib.	Dorf	städtisch	3	159
Kniegnitz, Groß-	Rimpt.	Dorf	Königl.	1.d	39
Kniegnitz, Kl. nebst Magda- lenenthal	Rimpt.	Dorf	adlich	1.d	39
Kniegnitz	D. Erb.	Dorf	geistlich	4	361
Kniegnitz	Liegnitz	Dorf	Königl.	8	175
Kniegnitz in 2 Anth.	Lüb.	Dorf	ad. u. tgl	8	231
Kniegnitz mit d. Anth. War- schine	Rmrkt.	Dorf	adlich	12	73
Kniegnitz, Pohlisch-	Bresl.	Dorf	geistlich	12	188
Knieschwitz	Grottg	Dorf	bischöfl	3	386
Knispel (p. Knizepole)	Leobsch	Dorf	geistlich	3	222
Knobelsdorf	Gb. H.	Dorf	adlich	8	281
Knopfmühle, s. Pirscham.					
Knurow	Tost.	Dorf		2	340
Kobelau	Rimpt.	Dorf	adlich	1.d	39
Kobelau od. Kobillau	Lbsch.	Dorf	Königl.	3	222
Kobelnic	Rmrkt.	Dorf	städtisch	12	73
Kobelwitz (p. Kobilice)	Kosel.	Dorf	städt.	2	303
Kobelwitz	D. Erb.	Dorf	geistlich	4	361
Koberbrunn	Sprott.	Dorf	adlich	10	455

Namen der Oerter.	Bestim. des Kreises.	Ob Stadt, Dorf, u.	Bestez- thum.	Q. ant.	Seit. Jahl.
Roberwitz	Bresl.	Dorf	adlich	12	189
Robielitz	Ples	Dorf	adlich	2	98
Robier	Ples	Dorf	adlich	2	98
Robilla	Nattib.	Dorf	adlich	3	160
Robilno	Rosent	Dorf	adlich	2	187
Rochanowitz mit d. Vorm. Ostrow	Lublinig	Dorf	adlich	2	156
Roche, s. Zefel.					
Rochelsdorf (auch Ruchels- dorf, p. Rochlowitze)	Kreuzb.	Dorf	adlich	1.b	54
Rochenick, s. Buchwald.					
Rochern	Dhlau	Dorf	adlich	1.c	59
Rochlowitz	Beuth.	Dorf	adlich	2	234
Rochsdorf	Sagan	Dorf	adlich	7	100
Rochtitz mit den Vorm. Pa- welka	Lublin.	Dorf	adlich	2	156
Rockaschütz	Ples	Dorf	adlich	2	130
Rockoteck oder Rockolick, s. Ruschinowitz.					
Rodlewe	D. Tret	Dorf	adlich	4	361
Rodlewe	M. Tr.	Dorf	adlich	7	398
Röben (lat. Cobena)	Guhz.	Stadt	adlich	10	402 199.
Röben	Gurau.	Dorf	adlich	10	419
Röberowitz od. Röbrowitz	Leobsch	Dorf	adlich	3	222
Röschendorf	Dhlau	Dorf	geistlich	1.c	59
Röhlerey	Glogau	Dorf	adlich	10	270
Röhmichen	Glogau	Dorf	adlich	10	271
Röln (p. Kalnia)	Brieg.	Dorf	Königl.	1.e	101
Röln, Neu-	Brieg.	Kolon.	Königl.	1.e	102
Röltzsch	Frstb.	Dorf	königl.	10	159
Röltzchen	Reichb.	Dorf	adlich	5	173
Rönigsberg, s. Rynsberg.					
Rönigsbruch	Wohl.	Kolon.	Königl.	7	252
Rönigsdorf od. Rönsdorf	Leobsch	Dorf	städt.	3	222
Rönigsdorf	Wolau.	Kolon.	Königl.	7	252

Rönigs

Namen der Oerter.	Bestim. des Kreises.	Ob Stadt, Dorf, u.	Bestez- thum.	Q. ant.	Seit. Jahl.
Rönigshain in 4 Anth. mit d. Anhang Josephsthal	Glas	Dorf	adlich (Frch.) u. bürg.	9	315
Rönigswalbe, mit d. Frey- richter Guth Heidenberg	Glas	Dorf	adlich	9	316
Rönigswalde, s. Grunwald.					
Röniaswille	Rosent	Kolonie	adlich	2	187
Rönigswille	Wartb.	Kolonie	adlich	7	158
Röppernig, s. Wolpersdorf.					
Röppernig	Reiß	Dorf	bisch(r)	3	357
Rörnig mit d. Vorm. Czeka od. Rudowa	Nstb.	Dorf	adlich	3	105
Rörnig	Strieg.	Dorf	adlich	5	226
Rösling,	Leobsch.	Dorf	geistlich	3	222
Röslau (Röslkau), Vors. von Gottesberg	—	—	—	5	453
Röslau, wo die Freyrichter- güther Prottdorf und Brunnendorf	Glas	Dorf	städt.	9	317
Röslendorf	Glas	Kolon.	adlich	9	317
Röslhäuser, Name zweyer Freygärtnerstellen	Guhzau	—	adlich	10	419
Röslhöhe, s. D. Gutschdorf.					
Röslsdorf (Kolnowice) mit den Hahnvorwerk	Nstadt	Dorf	adlich	3	105
Röslsdorf (auch Hofvor- werk)	Reiß	Dorf	städtisch	3	358
Roi oder Rohlanger, Vors. von Striegau	—	—	—	5	226
Rojentschine mit d. Grund- vorwerk	Wartb.	Dorf	adlich	7	150
Roischtun	Liegnit	Dorf	adlich	8	175
Roischtwitz	Liegnit	Dorf	Königl.	8	176
Roisstau	Liegnit	Dorf	adlich	8	175
Roisz	Liegnit	Dorf	Königl.	8	176

C 2

Kolbe

Namen der Oerter.	Bestim. des Kreises.	Ob Stadt, Dorf, u.	Besitz thum.	Quant.	Seit. Zahl.
Kolbnitz (gem. Kulmb. nebst Ratschütz)	Jauer.	Dorf	adlich	6	45
Kolwermühle s. Kunzendorf im Wartenb. und	—	—	—	7	150
Koline, s. Gr. Gohlau, und	—	—	—	12	73
Kolkowe, s. Goikawe.	—	—	—	—	—
Kollanowitz	Dppeln	Dorf	Königl.	3	77
Kolnorwitz, s. vorher Kohlsdorf.	—	—	—	—	—
Kolbnitz	Kosent	Kol.	adlich	2	187
Kolpnitz liegt im Wohlauisch. gehört aber zum	Gubr.	Brvrt.	adlich	7	252
Kolzig mit d. Neuvorwerk	Glogau	Dorf	adlich	10	271
Komeise (dießseit. Anth.)	Leobsch	Dorf	städt.	3	216
Kommende, Theil einer Brst. von Münsterberg	—	—	—	4	56
Kommorowa, Gr.	D. Erb.	Dorf	geistlich	4	361
Kommorowa, Kl. mit dem Lustschloß Sophienau	D. Erb.	Dorf	geistlich	4	362
Komornick in 2 Anth.	Kfdt.	Dorf	ad. u. ast	3	105
Komorno, auch Komorn	Kosel	Dorf	adlich	2	303
Komorschno, s. Keinersdorf.	—	—	—	—	—
Komprachzig	Dppeln	Dorf	Königl.	3	77
Konradau	Dels	Dorf	geistlich	4	285
Konradsdorf	Gldb. h	Dorf	adlich	8	301
Konradsthal	Schw	Kol.	adlich	5	423
Konradswaldau	Brieg.	Dorf	Königl.	1.e	94
Konradswaldau	Hirschb	Dorf	adlich	6	366
Konradswalde	D. Erb.	Dorf	adlich	4	362
Konradswalde mit d. Anhg. Vogelgesang	B. Fdb.	Dorf	adlich	5	108
Konradswalde	Schw	Dorf	adlich	5	453
Konradswalde	Glab	Dorf	adlich	9	285
Konradswalde	Gubr.	Dorf	(Frei) adlich	10	414
Konsinshymühle, s. Pinquart.	—	—	—	—	—
Konstadt	Kreuzt	Stadt	adlich	1, b	319.

Konstop

Namen der Oerter.	Bestim. des Kreises.	Ob Stadt, Dorf, u.	Besitz thum.	Quant.	Seit. Zahl.
Kontop	Grünb.	Dorf	adlich	10	356
Kontop	Grünb.	Wrttsf.	adlich	10	357
Kontschäger-Vorwerk, siehe Klein-Dels.	—	—	—	—	—
Kontschwiz	Dhlau.	Dorf	Königl.	1.e	59
Konty (Kunde)	Dppeln	Dorf	Königl.	3	77
Kopain, s. Biafowitz.	—	—	—	—	—
Kopatsch (gem. Kopitsch)	Gb. h	Dorf	städt.	8	281
Kopitz, s. Kapis.	—	—	—	—	—
Koppantin	Tos.	Dorf	—	2	340
Koppantin, s. Koschowitzwald	—	—	—	—	—
Koppen	Brieg.	Dorf	adlich	1.e	96
Koppen	Schw	Dorf	adlich	10	543
Koppendorf	Netß	Dorf	bischöf	3	358
Koppinitz	Tos.	Dorf	—	2	340
Koppitz mit d. Brw. Walbau	Grottg.	Dorf	adlich	3	386
Kopziowitz (wo das Brw. Solce)	—	—	—	—	—
Korangelwitz	Ples	Dorf	adlich	2	116
Koritau	Bohl	Dorf	adlich	7	245
Korkwitz	Glab	Dorf	adlich	9	286
Kornitz	Reiß	Dorf	adlich	3	358
Kornitz	Narrb	Dorf	adlich	3	160
Kornowah	Narrb.	Dorf	adlich	3	160
Korpiß (p. Kuroprasz)	Falknb.	Dorf	adlich	2	33
Korsawe, s. Paperwitz.	—	—	—	—	—
Korschlig	Dels	Dorf	adlich	4	285
Korschwitz (in alt. Urkunden Skorsowitz)	Münstb	Dorf	adlich	4	62
Korsenz	M. Uch.	Dorf	adlich	7	398
Kortnitz	Sprott	Dorf	geistlich	10	455
Koschentin mit den Vorw. Neubof	—	—	—	—	—
Koschine mit den Burgkretscham	Lublin.	Dorf	adlich	2	156
Koschmieder	M. Uch.	Dorf	adlich	7	409
Koschnöwe (Kosnam)	Lublin.	Dorf	adlich	2	156
	D. Erb.	Dorf	adlich	4	362

G 3

Kosch.

Namen der Oerter.	Bestim. des Kreises.	Ob Stadt, Dorf, ic.	Bestig. thum.	Qua- rum	Seit. Zahl.
Roschpendorf	Grottg.	Dorf	adlich	3	387
Roschüg	Rosenb	Dorf	adlich	2	187
Roschüg, s. Rosmierka.					
Roscielist, s. Roseliff.					
Rosel, Alt. (Stare Coschle)	Zost.	Dorf	adlich	2	333
Rosel (p. Rosle)	Rosel	Stadt.	abl. L.	2	289 199.
Rosel in 2 Anth. nebst Bruck- stein	Reiß	Dorf	bischöfl. u. abl.	3	358
Rosel	Fz Erzb	Dorf	adlich	6	145
Rosel	Sagan	Dorf	adlich	7	100
Rosel, Gr. mit d. 2 Feldborn.					
Maliers u. Scheunig	Barth.	Dorf	adlich	7	150
Rosel, Kl.	Barth.	Dorf	städt.	7	150
Rosel	Glogau	Dorf	adlich	10	271
Rosel	Fresl.	Dorf	geistlich	12	171
Rosemiß	Nimpt	Dorf	adlich	1. d	39
Rosendau (gem. Rose)	Gldb. H.	Dorf	städt.	8	281
Roske (p. Rosky) in 2 Anth.	Rosel	Dorf	geistlich	2	304
Roslau mit der Feldmühle Neuemühle	Knrkt.	Dorf	adlich	12	73
Roslig mit den Gehegeborn- werk u. d. Weinberghäu- fern	Lüben.	Dorf	adlich	8	232
Roslowagura (Ziegenberg)	Beuth.	Dorf	adlich	2	234
Roslowig (Roselwig)	Rosenb	Dorf	adlich	2	187
Rosmelmühle	Glogau	Feldm.	städt.	10	271
Rosmüg	Leobsch	Dorf	adlich	3	216
Rossenbau	Liegnig	Dorf	städt.	8	176
Rosiadel	Glogau	Dorf	geistlich	10	271
Rossorowitz	Doppeln	Dorf	Königl.	3	77
Rossytow, ein streitig Dorf im Pleßischen	—	—	—	2	120
Rostanz, Name eines zerstör- ten Borno, in Strehl.	—	—	—	1. a	48

Roslau

Namen der Oerter.	Bestim. des Kreises.	Ob Stadt, Dorf, ic.	Bestig. thum.	Qu- rum	Seit. Zahl
Roskau	Dreusch	Dorf	adlich	1. b	51
Roseliff (Roscielist)	Rosenb	Dorf	adlich	2	188
Rostenblut	Knrkt.	Mrkstf.	geistlich	12	73
Rosenthal (p. Rosiencin)	Rosel	Dorf	geistlich	2	304
Rostuchna, s. Ellguth im Pleß.					
Rothan, Kl.	Sagan	Dorf	geistlich	7	100
Rothen	Zost.	Dorf	adlich	2	340
Rottlarnia, s. Jacobswalde.					
Rottischowitz	Zost.	Dorf	adlich	2	340
Rotowße	Dels	Dorf	adlich	4	285
Rottors, Gr. mit d. 2 Borno.					
Turawa und Ligin	Doppeln	Dorf	adlich	3	77
Rottors, Kl. nebst d. Ferschf.					
Trzenozin	Doppeln	Dorf	adlich	3	77
Rottulin, Gr.	Zost.	Dorf	adlich	2	340
Rottulin, Kl.	Zost.	Dorf	adlich	2	340
Rottwig	Sagan	Dorf	adlich	7	100
Rottwig, s. Schmárbach.					
Rottwig	Glogau	Dorf	adlich	10	271
Rottwig	Bresl.	Dorf	bischöfl	12	189
Rottwig	Bresl.	Dorf	geistlich	12	189
Rotzem, s. Schl. Neustadt.					
Rozem, s. Wiese.					
Rozemeuschel	Glogau	Dorf	Königl.	10	272
Roben, Gr.	Lüben.	Dorf	adlich	8	232
Roben, Kl.	Lüben.	Dorf	adlich	8	233
Robenau	Lüben.	Mrkstf.	adlich	8	233
Roberke	D. Erb.	Dorf	bischöfl	4	363
Rozine	Dels	Dorf	adlich	4	285
Rrählau, s. Rrählau.					
Rrähzig, s. Neukirch.					
Rrain	Strehl.	Dorf	adlich	1. a	49
Rrain	Liegnig	Dorf	adlich	8	165
Rrainsdorf	Glas.	Dorf	(Fersch.)	9	287
Rrawowahne in 2 Anth. Ob. und Nied.	D. Erb.	Dorf	adlich	4	363

S 4

Kraf.

Namen der Dörfer.	Bestim. des Kreises.	Ob Stadt, Dorf, ic.	Bestizthum.	Dist. Zahl.	Seit. Zahl.
Krafwitz	Neiß	Dorf	geistlich	3	359
Kralowfa	Pleß	Dorf	adlich	2	116
Kramelau mit dem Auhang Czernowitz	Mldt.	Dorf	adlich	3	105
Krampe	Grünb.	Dorf	städt.	10	357
Krampermühle, s. Latwalbe					
Kramvovorwerk, s. Pohl- nisch-Kessel.					
Krampf nebst d. Grärzhäu- fern	Sprott	Dorf	adlich	10	456
Krampitz	Mmrkt.	Dorf	städt.	12	74
Kranowitz	Leobsch	Mrtkfl.	adlich	3	222
Kranowitz (p. Strana)	Leobsch	Dorf	adlich	3	223
Kranitz	Bresl.	Dorf	geistlich	12	171
Kranitz	Bresl.	Dorf	geistlich	12	171
Kranz, Altz mit d. Schäf- renvorwerk u. d. Fldvorn.					
Friedenfeld	Glogau	Dorf	adlich	10	272
Kranz, Neuz mit d. Raesch- vorwerk	Glogau	Dorf	adlich	10	272
Kranz	Bresl.	Dorf	adlich	12	172
Krappitz	Dppeln	Stadt.	adlich	3	61sq.
Kraschen	Dels	Dorf	adlich	4	285
Kraschea mit d. 2 Feldvorn.					
Niefken und Neuvorwerk	Wartb.	Dorf	adlich	7	158
Kraschen mit d. Feldmühle	Buhrau	Dorf	geistlich	10	419
Krascheow	Dppeln	Dorf	Königl.	3	77
Kraschau	Rosenb	Dorf	geistlich	2	188
Kraschow		Dorf	adlich	2	102
Kraschowa (Kraschow)	Gr Str	Dorf	geistlich	2	263
Kraschwitz	Münstb	Dorf	geistlich	4	56
Kratzynn, s. Krutschen.					
Kragbach	B. Ldh.	Dorf	geistlich	5	108
Kragkau (Kragitz)	Schw. b.	Dorf	adlich	5	454
Krausche, Gr. nebst d. Groß- Krauscher = Gnadenberg (Kolonie)	Bz. Lwb	Dorf	adlich	6	145

Krau

Namen der Dörfer.	Bestim. des Kreises.	Ob Stadt, Dorf, ic.	Bestizthum.	Dist. Zahl.	Seit. Zahl.
Krausche, Kl.	Bz. Lwb.	Dorf	adlich	6	145
Krausenau	Dhlau	Dorf	adlich	1. c	59
Krausendorf	B. Ldh.	Dorf	adlich	5	108
Krautmühle, s. Porschwitz.					
Krawarn, Deutsch	Leobsch	Dorf	adlich	3	217
Krawarn, Pohlisch	Rattib	Dorf	adlich	3	160
Krebsberg	Lüb.	Dorf	adlich	8	233
Kreibau	Ob. H.	Dorf	adlich	8	306
Kreicke	Bresl.	Dorf	adlich	12	189
Kreidel, Gr. mit der Busch- mühle	Wohl.	Dorf	geistlich	7	252
Kreidel, Kl.	Wohl.	Dorf	geistlich	7	252
Kreidelwitz	Glogau	Dorf	adlich	10	272
Kreisau	Schw. b.	Dorf	adlich	5	454
Kreischau	St. Nd.	Dorf	adlich	7	316
Kreiselwitz	Bresl.	Dorf	adlich	12	190
Kreisewitz	Brieg.	Dorf	adlich	1. c	96
Kreisewitz oder Preisewitz	Leobsch	Dorf	geistlich	3	217
Kreiskau	Münstl	Dorf	geistlich	4	62
Krempa	Gr. Sti	Dorf	adlich	2	264
Krempine, s. Aufzug.					
Krentsch	Bresl.	Dorf	adlich	12	190
Kreppelhof, s. R. Leppers- dorf.	Dolkh.	—	—	5	—
Kreschendorf	Neustb	Dorf	städt.	3	105
Krestillau (p. Cenzzielow)	Leobsch	Dorf	adlich	3	216
Kreuz, s. Diadas.					
Kreuzburg — berg	Strehl.	Dorf	adlich	1. a	49
Kreuzburg	Kreuzh	Stadt	Königl.	1. b	13sq.
Kreuzburgerhütte, s. Frie- drichsthal.					
Kreuzdorf	Pleß	Dorf	adlich	2	100
Kreuzendorf	Leobsch	Dorf	geistlich	3	217
Kreuzendorf (im Desterr., disseit. Necker)	Leobsch	—	—	3	227
Kreuzendorf	Ramsl	Dorf	bischöfl	12	33

G 5

Kreuz

Namen der Orter.	Bestim. des Kreises.	Ob Stadt, Dorf, &c.	Besitz- thum.	Band.	Seit. Zahl.
Kreuzthol	Doppeln	Kolon.	Königl.	3	68
Kreuzwiese, f. Waltersdorf, und	—	—	—	6	379
Kreuzwitz	Nstbt.	Dorf	städt.	3	105
Krickau	Namsl	Dorf	adlich	12	43
Krickicht (s. N. Gläsersdorf)	Glogau	Dorf	adlich	10	273
Krickmühle, f. Tarnau.	Bresl.	Dorf	geistlich	12	190
Krieblowitz	Lüben.	Dorf	adlich	8	233
Kriechen, Gr. mit d. Erlich- vorwerk	Lüben.	Dorf	adlich	8	234
Kriechen, Al.	Bresl.	Dorf	adlich	12	190
Kriechen	Lüben.	Dorf	adlich	8	234
Kriegsheide	Pleß	Dorf	adlich	2	100
Krier	Bresl.	Dorf	hospit.	12	193
Krietern	Nmrkt.	Dorf	geistlich	12	74
Krintsch	Strehl.	Dorf	adlich	1a	59
Krippitz	Bresl.	Dorf	geistlich	12	172
Kriptau	Dels	Dorf	adlich	4	285
Kritschen nebst Schweigerey und Grünhof	Rattib.	Dorf	adlich	3	159
Kritolzinne, f. Schönfeld.	BzLwb.	Dorf	adlich	6	122
Krizenitz (Kriagenitz)	Nstbt.	Dorf	adlich	3	106
Krobodorf	Glogau	Dorf	adlich	10	273
Krobusch	Wohl.	Dorf	bischöfl. u. adl.	7	253
Krobusch	—	—	—	—	—
Kroblau (Krdhau) in zwey Antheil. Ob. und Nied.	—	—	—	11	10
Kröndorfel, f. Arensdorf (im Strehl.)	—	—	—	—	—
Krönstadt (Neudorfel) f. Reichenau.	—	—	—	—	—
Kröckretscham, f. M. Dam- mer.	—	—	—	—	—
Krötenmühlgasse, Theil der Dhlauerorst. v. Breslau	—	—	—	—	—

Namen der Orter.	Bestim. des Kreises.	Ob Stadt, Dorf, &c.	Besitz- thum.	Band.	Seit. Zahl.
Krogulno mit d. 2 Vorwerk. Waldvorwerk und Christi- anshof	Doppeln	Dorf	adlich	3	77
Krohenhäuser, f. D. Hanns- dorf.	Schwob.	Dorf	städtisch	5	455
Kroischwitz od. Kroschwitz	BzLwb.	Dorf	adlich	6	145
Kroischwitz	Liegnitz	Dorf	adlich	8	177
Kroitsh	Glogau	Dorf	adlich	10	273
Kroikwitz	Bresl.	Dorf	adlich	12	191
Kromhübel und Plagnitz	Hirschb.	Dorf	adlich	6	367
Krommelau (im Sächsisch.)	Sagan	Dorf	adlich	7	100
Krommenau nebst Jung- Seifferschau	Hirschb.	Dorf	adlich	6	367
Kromnitz mit den Waldvor- werk	BzLwb.	Dorf	adlich	6	145
Krombusch	Dels	Dorf	adlich	4	286
Krondorf	Dels	Dorf	adlich	4	286
Kronstadt, ein böhm. kaiserl. Dorf im	Glas	—	—	9	287
Kronstadt, f. Langenbrück.	—	—	—	—	—
Kropfenhul (als Vorstadt von Habelschwerdt)	Glas	Dorf	städtisch	9	317
Kroschen f. Falkenau, und	—	—	—	3	387
Kroschnitz	Gr Str	Dorf	adlich	2	263
Kroschwitz, f. vorher Krosch- witz.	—	—	—	—	—
Kroschwitz mit d. Feldvorw.	MDich	Dorf	adlich	7	409
Kroschitz	MDich	Dorf	adlich	7	412
Kroschwitzer Hammer	Pleß	Dorf	adlich	2	130
Krostoschorwitz	—	—	—	—	—
Krotzfull f. Ehrenberg.	—	—	—	—	—
Krozel	Schwob.	Kolonie	geistlich	5	456
Krüschnitz	Wohl.	Dorf	adlich	7	253
Krug	Leobsch.	Dorf	adlich	3	223
Krumlinde nebst Kastenborn	Lüb.	Dorf	adlich	8	234

Namen der Oerter.	Bestim. des Kreises.	Ob Stadt, Dorf, u.	Bestiz- thum.	D Zahl.	Seit. Zahl.
Krummendorf	Strehl.	Dorf	Königl.	1.a	59
Krumpach	D. Erb.	Dorf	ablich	4	363
Krutschen (Kratezyn) Gr.	D. Erb.	Dorf	ablich	4	363
Krutschen, Kl.	M. Erh.	Dorf	ablich	7	402
Kropwalde	Dost.	Dorf		2	341
Krzjanowiz	Rosenb.	Dorf	geistlich	2	188
Krzjanowiz	Kosel	Dorf	ablich	2	304
Krzjanowiz	Dppeln	Dorf	geistlich	3	78
Krzischney	Glas	Dorf	städt.	9	318
Krzistowiz	Kattib.	Dorf	ablich	3	160
Krzistowizky (Kreuz) f. Bia- daz.	Kattib.	Dorf	ablich	3	160
Krzjanowiz	D. Erb.	Dorf	ablich	4	364
Krzjanowiz	Rosenb.	Dorf	ablich	2	188
Ksiagieniz, f. Krizenig.					
Kubrocie, Name eines einzel- nen Bauerhofes in	Rosenb.	—	—	2	189
Kuchelberg	Lüb.	Dorf	ablich	8	235
Kuchellna	Leobsch.	Dorf	ablich	3	223
Kuchelsdorf, f. Kochelsdorf.					
Kuchendorf	Rosenb.	Dorf	ablich	5	173
Kuckawe, f. Dobernig.					
Kuckerwühle, f. Marxdorf.					
Kudowa, f. Körniz.					
Kudowa, f. Chudowca.					
Kühgasse, Theil der Dbervor- stadt von Breslau	—	—	—	11	15
Kühnau	Grünb.	Dorf	städtisch	10	357
Kühnmühlhäuser, f. Saal- berg, und	—	—	—	6	379
Kühschmalz in 2 Anth. in Ob. und Nied.	Grotty	Dorf	abl. L.	3	387
Kühzal, f. Halbau.					
Kälpenau mit d. Bergmühle	Grünb.	Dorf	ablich	10	357
Künheide	Frstf.	Brwerk.	bürgerl.	4	161

Küppers

Namen der Oerter.	Bestim. des Kreises.	Ob Stadt, Dorf, u.	Bestiz- thum.	D Zahl.	Seit. Zahl.
Kupper in 5 Anth., mit den Butterkretscham	Sagan	Dorf	istl. abl. u. städt.	7	101
Kupper, Gr. u. Kl.	Sprott	Dorf	ablich	10	456
Küttiz, f. Kittelwitz.					
Kuhnau	Rimpt.	Dorf	ablich	1.d	40
Kuhnau	Frstf.	Dorf	ablich	10	160
Kuhnern (in a. Brief. Ko- nowska, auch Konyr) Ob. und Nied.	Münstb.	Dorf	ablich	4	639.
Kuhnern mit d. Borm. Eich- berg	Strieg.	Dorf	ablich	5	226
Kujau (Kajawy)	Frstf.	Dorf	Königl.	3	106
Kuin, f. Bartsch.					
Kulnikau (schlechtlin Gun- te)	St. Ad.	Dorf	ablich	7	309
Kulus, f. Kolbniz.					
Kummelwitz	Münstb.	Dorf	ablich	4	65
Kummernick, f. Kawallen.					
Kummernick in 2 Anth. in Ob. u. Nied.	Liegniz	Dorf	ablich	8	177
Kummernick mit den Ernst- vorwerk u. d. Eichmühle	Glogau	Dorf	ablich	10	273
Kunari	Dost.	Dorf	ablich	2	345
Kunau (p. Kunirw)	Kreuzb.	Dorf	geistlich	1.b	54
Kunau	Sagan	Dorf	ablich	7	101
Kunde, f. Konty.					
Kundenhäuser f. Distelwitz, u.	—	—	—	7	158
Kundschütz	Bresl.	Dorf	geistlich	12	191
Kunern in 2 Anth. Ob. u. N.	Wohl.	Dorf	ablich	7	245
Kunersdorf	Dels	Dorf	geistlich	4	286
Kunersdorf	Hirschb.	Dorf	städt.	6	367
Kunersdorf	Grünb.	Dorf	ablich	10	351
Kunert	Dhlau	Dorf	Königl.	1.c	60
Kunichen	Sprott	Dorf	geistlich	10	456
Kunig in 3 Anth. Ob. u. N., u. die sogen. Seegasse	Liegniz	Dorf	ab. u. Egl.	8	178

Kunz

Namen der Oerter.	Bestim. des Kreises	Ob Stadt, Dorf, u.	Besig. thum.	Q. u. V.	Selt. Zahl.
Kunzdorf	Nimpt	Dorf	adlich	1.d	40
Kunzendorf in 2 Anth. D. u. N.	Kreuzl.	Dorf	geistlich	1.b	55
Kunzendorf	Heuth.	Kolonie	adlich	2	235
Kunzendorf	Nstdt.	Dorf	geistlich	3	106
Kunzendorf, Dürr- in 2 Anth. mit d. Brw. Altmannsdorf	Reiß	Dorf	gst. u. ad	3	359
Kunzendorf, Gr. in 2 Anth.	Reiß	Dorf	bischöfl. u. adl.	3	359
Kunzendorf D. u. N. (wo ein Brw. Löwenguth)	Münstb.	Dorf	adlich	4	66sq.
Kunzendorf (in a. Urk. Gunzonis villa)	Frankf.	Dorf	geistlich	4	161
Kunzendorf in 2 Anth.	Dels	Dorf	adlich	4	286
Kunzendorf in 2 Anth., D. u. N., nebst d. Lamprechts- häusern	B. Lbh.	Dorf	adlich	5	109
Kunzendorf	B. Lbh.	Dorf	geistlich	5	109
Kunzendorf, Stein	Reichb.	Dorf	adlich	5	173
Kunzendorf in 2 Anth. D. u. N.	Schw.	Dorf	adlich	5	456
Kunzendorf (unterm Walde) mit den Waldhäusern	Bz. Lwb.	Dorf	adlich	6	122
Kunzendorf	Bz. Lwb.	Dorf	adlich	6	122
Kunzendorf, Dürr-	Bz. Lwb.	Dorf	adlich	6	122
Kunzendorf, Ob. (ohnweit Sagan) in 2 Antheilen	Sagar.	Dorf	adlich	7	102
Kunzendorf (bey Raumburg am Deb.)	Sagar.	Dorf	adlich	7	102
Kunzendorf (p. Dziadowo- kloda) nebst der Kolerwer- mühle u. d. Sandhäusern	Wartb.	Dorf	geistlich	7	158
Kunzendorf	Et. Nd.	Dorf	adlich	7	316
Kunzendorf	Liegnit.	Dorf	adlich	8	178
Kunzendorf, Dürr- in 2 Anth. mit d. Anh. Finkenbübel	Glag	Dorf	adlich	9	318
Kunzendorf (im Landeck. in 2 Anth. mit d. Floorn- Hain	Glag	Dorf	ad. u. L.	9	318

Namen der Oerter.	Bestim. des Kreises.	Ob Stadt, Dorf, u.	Besig. thum.	Q. u. V.	Selt. Zahl.
Kunzendorf (im Neurod.) in 2 Anth.)	Glag	Dorf	adlich (Frch.)	9	319
Kunzendorf	Glogau	Dorf	adlich	10	274
Kunzendorf	Bresl.	Dorf	adlich	12	191
Kup	Doppeln	Dorf	Königl.	3	78
Kupferberg	Doppeln	Kolon.	Königl.	3	78
Kupferberg	Hirschb.	Mrtstf.	adlich	6	379
Kupferhammer, Ob. u. N.	Reiß	Dorf	bürgerl.	3	359
Kuroprasz, s. Korpiz					
Kurtsch	Bresl.	Dorf	adlich	12	191
Kurtwig	Nmpt.	Dorf	adlich	1.d	40
Kurz, s. Lubschau.					
Kurze- Gasse, die, Theil der Nicolai- Dorf. v. Breslau	—	—	—	11	13
Kurzinna	Zoff.	h. Df. u. (Frch.)	—	2	341
Kurzwitz	De's	Dorf	adlich	4	287
Kuschakka (auch Kuschnika)	Kosel	Dorf	adlich	2	305
Kuschdorf	Reiß	Dorf	adlich	3	360
Kuschel od. Kuschlau	Strehl.	Dorf	Königl.	1.a	60
Kuschnie, s. Kauern.					
Kuschwitz	M. Eich	Dorf	adlich	7	428
Kusnicza, s. Althammer (im Driegischen.)					
Kußer nebst Aufhalt	Frstbt.	Dorf	Königl.	10	160
Kusznio, s. Hammer.					
Kutha, s. Kauthen.					
Kutschau	Lublin.	h. Df. u. (Frch.)	adlich	2	155
Kutschebortwitz mit d. Wald- vorwerk	Bolau.	Dorf	adlich	7	253
Kutschlau (gem. Kutschel)	Schw.	Dorf	geistlich	10	543
Kutschwitz in 2 Antheilen	Glogau	Dorf	adlich	10	274
Kuttel	Glag	Dorf	städtisch	9	320
Kuttelau, D. u. N.	Glogau	Mrtstf.	adlich	10	274

Namen der Oerter.	Bestim. des Kreises.	Ob Stadt, Dorf, u.	Besitz- thum	Q. ant.	Seit. Zahl.
Ruttendorf	Bz. Amt	Dorf	adlich	6	122
Ruttendorf, Alt-	Nstdt.	Dorf	adlich	3	106
Ruttendorf, Neu- (auch Hausbeck)	Nstdt.	Dorf	adlich	3	106
Ruzniza, s. Eckersdorf und Ruzoberhammer	—	—	—	12	43
Rynast, ehed. ein Bergschloß	Rosenb.	Dorf	adlich	2	188
Rünast, s. Persel, und Rynau	Hirschb.	—	—	6	380
Rynsberg od. Königsberg	—	—	—	8	235
Rziesowiesch, s. Rzesowies.	Schw. b.	Dorf	adlich	5	456
	Schw. b.	Brgschl.	adlich	5	457
L.					
Laase (Laasen)	Strieg.	Dorf	adlich	5	227
Laband	Tost.	Dorf	adlich	2	341
Labitsch	Glas	Dorf	adlich	9	320
Labusch, (Labiska, od. Leok- schütz, gem. Kobusch) mit Zerra u. Kl. Klieschwitz	M. Tsch.	Dorf	adlich	7	402
Lachse	D. Trb.	Dorf	geistlich	4	364
Ladziza	M. Tsch.	Dorf	geistlich	7	403
Läden, s. Löden.	—	—	—	—	—
Lahn	Bz. Amt	Stadt.	adlich	6	244 199.
Lämmertowitz, ein zerströ- rtes Vorwerk im	Dhlau.	—	—	1. c.	60
Läsewitz, Gr.	Riegnitz	Dorf	Königl.	8	179
Lätschen	Grünb.	Dorf	adlich	10	358
Lätschen	Schw. b.	Dorf	adlich	10	544
Läßig, Alt-	Schw. b.	Dorf	adlich	5	458
Läßig, Neu-	Schw. b.	Dorf	adlich	5	46
Läusepelz (laudis palatinum) s. Reibnitz und	—	—	—	6	380

Lagies

Namen der Oerter.	Bestim. des Kreises.	Ob Stadt, Dorf, u.	Besitz- thum	Q. ant.	Seit. Zahl.
Lagiewink, Gr. in 2 Antheil. nebst Alt- u. Neuw. und Pietrnchowsky	Lublin.	Dorf	adlich	2	157
Lagiewink, Kl.	Lublin.	Dorf	adlich	2	157
Lagiewink in 3 Anth.	Beuth	Dorf	adlich	2	235
Lahrtschhof	Tost.	Kolonie	adlich	2	341
Lahse	Wohl.	Dorf	adlich	7	253
Lalock, s. Goy.	—	—	—	—	—
Lamberg, s. Wingenberg.	—	—	—	—	—
Lampersdorf, Ob. u. Nied.	Grff.	Dorf	adlich	4	162
Lampersdorf, Ob. u. Nied.	Dels	Dorf	adlich	4	287
Lampersdorf	St. Ad.	Dorf	adlich	7	316
Lampersdorf	Kmrkt.	Dorf	adlich	12	74
Lamprechtshäuser, s. Ober- Kunzendorf, und	—	—	—	5	110
Lamsdorf, mit d. Vorwerk	—	—	—	—	—
Kaldeck	Reiß	Dorf	adlich	3	360
Lamsfeld	Bresl.	Dorf	adlich	12	192
Landau mit d. Gilgenauer- Mühle	Kmrkt.	Dorf	geistlich	12	74
Landeck	Glas	Stadt	königl.	9	189 199.
Landeshut	B. Ldh.	Stadt	königl.	5	5 19.
Landeskron, s. Alt-Bielawe.	—	—	—	—	—
Landsberg	Rosenb.	Stadt	adlich	2	179 199.
Landsbergsdorf	Rosenb.	Dorf	adlich	2	189
Landsmurs, s. Gysseck.	—	—	—	—	—
Landschütz (p. Lanze) s. Len- zeß.	—	—	—	—	—
Landschützer s. Vorwerk, s. Nippenn.	—	—	—	—	—
Langeawe, s. Jagatschütz.	—	—	—	—	—
Langeasse, ob. die Tschepine Thl. der Nicolai Vorstadt vor Breslau	—	—	—	11	14

Lange

Lange

Namen der Oerter.	Bestim. des Kreises.	Ob Stadt, Dorf, &c.	Bestig. thum.	N. qum.	Seit. Zahl.
Langemühle, s. Kl. Heinersdorf.					
Langen	Bresl.	Dorf	adlich	12	192
Langen	Sprott	Dorf	adlich	10	456
Langenau, Fürstlich, (nebst Ehrenberg u. Krottsfull) und					
Langenau-Lehn oder Rat- scher = Lehnantheil	Leobsch	Dorf	ast.u.ad	3	223
Langenau (Ragelnow)	D. Erb.	Dorf	adlich	4	364
Langenau in 2 Anth. D. u. N.	Bz. Kwb	Dorf	adlich	6	122
Langenau, Ob. in 3 Anth.	Glatz	Dorf	(Fsch.)	9	321
Langenau, N. in 3 Anth. (wo- von der 3te auch Sauer- brunnen heißt)	Glatz	Dorf	ad. u. st.	9	321
Langenau	Guhr.	Dorf	geistlich	10	420
Langenbrück	Nstbt.	Dorf	adlich	3	106
Langenbrück (ehedem Kron- stadt)	Glatz	Dorf	adlich	9	322
Langenbüsch, s. Webelsdorf, und					
Langendorf (p. Wielowieß)	Tost.	Dorf	adlich	2	341
Langendorf, D. u. N. mit d. Borro. Nothfest	Reiß	Dorf	bischöf- u. adl.	3	360
Langendorf, (p. Wielowieß) in 6 Anth. (wovon der 6te Ottendorf heißt) mit der Porro. Briefe und d. An- hang Weilawe	Wartb.	Dorf	adlich	7	159
Langendorf od. die Baubüh- ren, nebst der neuen Welt, (ein Bauerguth)	Wartb.	Dorf	adlich	7	160
Langenhof	Dels	Dorf	adlich	4	287
Langenortwerk, Hart-	Bz. Kwb.	Dorf	städt.	6	1180 300 300

Lang

Namen der Oerter.	Bestim. des Kreises.	Ob Stadt, Dorf, &c.	Bestig. thum.	N. qum.	Seit. Zahl.
Langentalbe in 3 Anth., D. u. N., u. Langentalder- Sechshuben	Küb.	Dorf	fgl. adl. u. geistl.	8	235
Langenwiese in 2 Anth.	Dels	Dorf	ad. u. gst	4	288
Langheinersdorf, s. unter Heinersdorf.					
Langmühlen, s. Mühlen.					
Langwasser	Bz. Kwb	Dorf	adlich	6	123
Lamiez (Lancze)	Kofel	Dorf	adlich	2	305
Lanisch	Bresl.	Dorf	adlich	12	192
Lankau	Ramsl	Dorf	adlich	12	43
Lanken, D. u. N.	Guhr.	Dorf	adlich	10	420
Lanken	Schw	Dorf	geistlich	10	543
Lansig mit d. Teichvorwerk und der Teichmühle	Grünb.	Dorf	städt.	10	358
Lany	Tost.	Dorf	adlich	2	342
Lasermühle, s. Peterwitz.					
Laserwitz	D. Erb	Dorf	adlich	4	365
Lasisten nebst d. Grabeshäu- sern	Wartb.	Dorf	adlich	7	160
Laskorjowka	Tost.	Dorf	adlich	2	342
Laskowe, s. Lauskawe.					
Laskowitz (Dsoffowitz)	Dhlau.	Dorf	adlich	10	44
Laskowitz	Rosenb	Dorf	adlich	2	189
Laskowitz	Grottg	Dorf	geistlich	3	387
Lasnig	Fauer.	Dorf	adlich	6	46
Lassacerey, s. Polnisch-Ham- mer.					
Laskorh	Reiß	Dorf	bisch(r)	3	361
Lassowitz, Gr.	Rosenb	Dorf	adlich	2	189
Lassowitz, Kl.	Rosenb	Dorf	adlich	2	189
Lassowitz	Neuth.	Dorf	adlich	2	235
Laskwitz	Nstbt.	Dorf	adlich	3	107
Laskwitz	Grottg.	Dorf	geistlich	3	387
Latscha	Tost.	Dorf	adlich	2	341

h 2

Latt.

Namen der Dörfer.	Bestim. des Kreises.	Ob Stadt, Dorf, ic.	Bestez, thum.	q. ant.	Seit. Zahl.
Lattwitz mit den Doberau- vornwerk	Grünb.	Dorf	ablich	10	358
Laubegast mit den Feldvort. Eichberg	Glogau	Dorf	ablich	10	275
Laubgrund, s. Hockenau und Laubnitz (in a. Br. Lupenicz, Löpnitz)	—	—	—	8	282
Laubste	Frlst. Dels	Dorf	geistlich	4	163
Laugwitz	Dorf	ablich	4	288	
Laurichenborn oder Lauerz- dorf, ein ehemal. Dorf im	Brieg.	Dorf	Königl.	1.e	96
Laußkawe oder Laßkawe	Schw.	—	—	5	458
Lauterbach	W. Erb.	Dorf	ablich	7	403
Lauterbach	B. Erb.	Dorf	ablich	5	110
Lauterbach in 2 Anth.	N. Erb.	Dorf	ablich	5	174
Lauterbach nebst den Bruch- häusern und d. Georgen- mühle	Slas	Dorf	n. bürg.	9	323
Lauterseiffen	Eprotz	Dorf	ablich	10	458
Lauwalde mit d. Busch- und Krampermühle und der Hoppevornwerk	Bz. Erb.	Dorf	ablich	6	123
Lazenowe, Dobrez u. Press- ne, mit d. Parembehäu- fern	Grünb.	Dorf	ablich	10	359
Lazisa (auch Lazist)	Wartb.	Dorf	ablich	7	160
Lazist, D.	Pleß	Dorf	ablich	2	130
Lazist, M.	Pleß	Dorf	ablich	2	106
Lazist, N.	Pleß	Dorf	ablich	2	116
Laziska (Lazisth)	Pleß	Dorf	ablich	2	106
Leboshowitz	Gr. Str.	Dorf	ablich	2	264
Leboz, s. Bruschiecken-Ham- mer.	Loß.	Dorf	ablich	2	342
Leberhose	Strieg.	Dorf	ablich	5	227
Leestau	Guhrau	Dorf	ablich	10	420

Namen der Dörfer.	Bestim. des Kreises.	Ob Stadt, Dorf, ic.	Bestez, thum.	q. ant.	Zahl. Seit.
Legeleßdorf (Legebnitz)	Nstbt.	Dorf	ablich	3	107
Lehmgruben	Bresl.	Dorf	städt.	12	192
Lehmwasser	Schw.	Dorf	ablich	5	459
Lehnhaus	Bz. Erb.	Brgschl. u. Dorf	ablich	6	244 123u 199.
Lehnkreischam, s. Stuben- dorf.	—	—	—	—	—
Lehrbeutel	Bresl.	Dorf	geistlich	12	192
Lehsowitz	St. N.	Dorf	ablich	7	317
Leimdamm, Theil der Ober- vorstadt vor Breslau	Dorf	ablich	—	11	17
Leimerwitz	Leobsch.	Dorf	Kndg.	3	223
Leimnitz	Schw.	Dorf	geistlich	10	544
Leipe (Lippowa)	Falkb.	Dorf	ablich	2	34
Leipe oder Deutsch-Leipe in 2 Anthellen	Grotz.	Dorf	abl. (r.)	3	388
Leipe (in a. Br. Lypa, auch Lipaw)	Münstb.	Dorf	städt.	4	68
Leipe, Gr. mit d. Nitsche- häusern	D. Erb.	Dorf	ablich	4	365n 384
Leipe	Bresl.	—	—	12	192
Leipe in 3 Anth. D. N. u. N., nebst Petersgrund u. Mo- chau (ob. die Bierhäusern)	Fauer	Dorf	ablich	6	46
Leipe	Glogau	Dorf	ablich	10	275
Leipitz	Nimpt.	Dorf	ablich	1.d	40
Leipnitz	Wohl.	Dorf	ablich	7	253
Leisersdorf (gem. Leisdorf) in 4 Anth., D. N., Ober- Nied. und N.	Gb. H.	Dorf	ablich	8	282
Leisowitz	Dhlay	Dorf	geistlich	1.c	60
Leisnitz (auch Lies)	Leobsch.	Dorf	Kndg.	3	223
Leisartow (wo d. Brw. Dttig)	Kattib.	Dorf	ablich	3	160
Leisenschlag	Wohl.	Dorf	ablich	7	254

Namen der Oerter.	Bestim. des Kreises.	Ob Stadt, Dorf, ic.	Besetz. thum.	Q. Amt.	Seit. Zahl.
Lebzjin	Plesß	Dorf	adlich	2	103
Lengo, s. Rzuchow.					
Lenke in 3 Anth.	Rosenb.	Dorf	adlich	2	189
Lenki (Lenkau)	Rosel.	Dorf	adlich.	2	305
Lenortowig	Rosß.	Dorf	adlich	2	342
Leutsch	Reiß.	Dorf	geistlich	3	361
Leutschen	Sagan	Dorf	geistlich	7	102
Leutschin	Dppeln	Bwrt.	Königl.	3	78
Lenzsch (Lenschek, auch Land- schick, p. Langec) nebst der Wygabba	Rosel	Dorf	adlich	2	305
Leobschütz	Leobsch.	Stadt.	adlich	3	233 199.
Leoschütz, s. Labeschütz.					
Leonhardwig	Nmrkt.	Dorf	adlich	12	75
Leopoldsdorf	Neustdt.	Kol.	Königl.	3	107
Leopoldsdorf, s. Neuhäns- dorf.					
Leopoldshain	Wohl.	Kolnd.	adlich	7	254
Leopoldwig	Bresl.	Dorf	Brgschl	12	193
Leppersdorf, D. u. N., (letz- tres auch Krappelhof)	B. Lbh.	Dorf	adlich	5	110
Leichenberg	Glogau	Dorf	geistlich	10	275
Leichenborn	Lüb.	Dorf	adlich	8	236
Leschczin (Lesina, Lisczin)	Kattib.	Dorf	adlich	3	160
Leschen, D. mit d. Beyerwal- de u. Fosthaus, und den Hüttenwert	Sprott.	Dorf	städt.	10	459
Leschen, N.	Sprott.	Dorf	geistlich	10	459
Leschkowitz	Glogau	Dorf	adlich	10	275
Leschne	Rosenb.	Dorf	adlich	2	190
Leschney	Glag	Dorf	adlich	9	325
Leschnitz	Gr Str	Stadt	adlich	2	255 199.
Leschnitz, Freyvoigtey (Koz- nica)	Gr Str	Dorf	adlich	2	264

Lesch

Namen der Oerter.	Bestim. des Kreises.	Ob Stadt, Dorf, ic.	Besetz. thum.	Q. Amt.	Seit. Zahl.
Leschnitz, s. Wiese.					
Leschwitz	Liegnitz	Dorf	Königl.	8	179
Lessen, Gr.	Grünb.	Dorf	adlich	10	359
Lessen, Wenig- mit der Sau- ermannsmühle	Grünb.	Dorf	adlich	10	359
Lessendorf	Frstbt.	Dorf	adlich	10	160
Leubel und Eschiptki	Wschl	Dorf	adlich	7	403
Leuber	Nstbt.	Dorf	städt.	3	107
Leubus	Wohl.	Markt	geistlich	7	254 254 1/2
Leubus	Wohl.	Kld.	—	7	270 199.
Leubusch, Gr.	Brieg.	Dorf	städt.	1.e	102
Leubusch, Kl.	Brieg.	Dorf	städt.	1.e	102
Leubuscher Bleiche	—	—	—	1.e	103
Leubusch	Grottg	Dorf	bischöfl	3	388
Leuchten (Lutenaw)	Dels	Dorf	geistlich	4	288
Leutbach	Glogau	Dorf	adlich	10	275
Leuten	Nmrkt	Dorf	adlich	12	75
Leuthen	Sagan	Dorf	städtisch	7	192
Leuthen in 2 Antheilen nebst Weberschaar	Glag	Dorf	städtisch (Frch.)	9	323
Leutmannsdorf	B. Lbh.	Dorf	geistlich	5	110
Leutmannsdorf (Luzmanns- dorf) in 3 Anth., als die Berg- und Grundsteite, u. Kl. L.	Schwt	Dorf	städtisch	5	459 199.
Letwin	Glag	Stadt	Königl.	9	192 199.
Liattkawe, Gr. u. Kl.	M. Erd.	Dorf	adlich	7	413
Libischau	Dosi.	Dorf	adlich	2	342
Lichinia	Dosi.	Dorf	adlich	2	342
Lichten	Brieg.	Dorf	Kindg.	1.e	96
Lichtenberg	Grottg	Dorf	geistlich	3	388
Lichtenwalde	B. Lbh.	Dorf	adlich	6	145

h 4

Lichtena

Namen der Orter.	Bestim. des Kreises.	Ob Stadt, Dorf, ic.	Bestiz- thum	Q quar.	Seit. Zahl.
Lichtenwalde in 2 Anth.	Glatz	Dorf	adlich (Frch.)	9	324
Lichtenwalde, ein ehemal. Dorf im	Schw	—	—	10	359
Liebau	B. Lbh.	Stadt.	geistlich	5	77sq.
Liebenau	Grottg	Dorf	bischöfl Grt.	3	388
Liebenau mit den Vorwerk Stelzenberg	Liegnitz	Dorf	adlich	8	179
Liebenau	Schw	Mrtfl.	geistlich	10	544
Liebenau	Dre Sl.	Dorf	adlich	12	196
Lieventhal	D. Erb.	Kol.	adlich	4	365
Lieventhal	Bz. Lwb	Stadt.	geistlich	6	256 144.
Lieventhal, Hohen- (ob. un- term Hochwalde), gem. Lietel, Ob., N. u. N. (in 3 Theilen) nebst d. Hain- häusern od. Johannsthal	Hirschb	Dorf	adlich	6	381
Lieventhaler Vorwerk	Bz. Lwb	Bwrt.	geistlich	6	123
Liebenzig mit d. Leichvorwerk	Glogau	Dorf	adlich	10	275
Liebersdorf	B. Lbh.	Dorf	adlich	5	110
Liebichau, Alt- und Neu-	Schw	Dorf	adlich	5	463
Liebichau, Ob. u. Nied.	Bz. Lwb	Dorf	adlich	6	123
Liebichau	Sprott	Dorf	adlich	10	159
Liebschütz	Frstbt.	Dorf	adlich	10	160
Liebsdorf	Lublin.	Kol.	adlich	2	157
Liebsen	Sagan	Dorf	adlich	7	102
Liegnitz ob. Kl. Liegnitz, siehe Scheidewitz.	Liegnitz	Stadt.	Königl.	8	81sq.
Liegnitz	Liegnitz	Stadt.	Königl.	8	81sq.
Lies, f. Leisnig.	Sagan	Dorf	adlich	7	103
Lieskau (im Sächs.)	Sagan	Dorf	adlich	7	103
Ligotta, ist pohl. und heißt Ellguth, f. baselbst.	Bresl.	Dorf	adlich	12	193
Lilienthal	Bresl.	Dorf	adlich	12	193
Lilfawe, f. Neuschloß.	Bresl.	Dorf	adlich	12	193

Lins

Namen der Orter.	Bestim. des Kreises.	Ob Stadt, Dorf, ic.	Bestiz- thum.	Q quar.	Seit. Zahl.
Limburg, Neu-	Brieg.	Kolon.	Königl.	1.e	103
Lindau in 2 Anth.	Frstbt.	Dorf	gst. u. ad	10	160
Linden	Brieg.	Dorf	Königl.	1.e	96
Linden	Bz. Lwb	Dorf	adlich	6	146
Linden in 2 Anth.	Glogau	Dorf	adlich	10	276
Lindenau in 2 Anth.	Grottg.	Dorf	bisch(r)	3	389
Lindenau	B. Lbh.	Dorf	geistlich	5	111
Lindenberger Lehnguth	Bz. Lwb	—	—	6	124
Lindenbusch	Liegnitz	Dorf	adlich	8	180
Lindenviese	Reiß	Dorf	bisch(r)	3	362
Lindhard	Lüb.	Dorf	geistlich	8	237
Lindhard, f. Fuchsmühle und Linsen	—	—	—	8	307
Linz, auch Zaplauer Linz	D. Erb.	Dorf	adlich	4	366
Lipte	Wohl.	Flburt	—	7	254
Lipte	Glogau	Dorf	adlich	10	276
Lipowicz, f. Strzebin.	—	—	—	8	307
Lippe	Namsl	Dorf	adlich	12	43
Lippen	Falknb.	Dorf	adlich	2	34
Lippen	Frstbt.	Dorf	adlich	10	161
Lippevorwerk, f. Hammer.	—	—	—	12	193
Lippine, f. Jaschine.	—	—	—	12	193
Lippowa, f. Leipe.	—	—	—	12	193
Liprin	Leobsch	Dorf	adlich	3	224
Liszin, f. Leszczin.	—	—	—	12	193
Lisniza, f. Wästenhammer.	—	—	—	12	193
Lisonerube	—	—	—	12	193
Lissa	Murt.	Dorf	adlich	12	75
Lissagura	Lublin.	Kolonie	adlich	2	156
Lissauer, Hammer (auch blos Lissau, p. Lissowska Kusch- nia), mit d. Sandvorwerk	Lublinig	Dorf	adlich	2	156
Lissact in 2 Antzellen	Rattib.	Dorf	adlich	3	161
Lissen, f. Lüffen.	—	—	—	8	307
Lissowitz, Zawade und Na- platic, nebst d. Vorwerk Andreasthal	Lublin.	Dorf	adlich	2	157
Liss, f. Stauditz, und	—	—	—	8	307

Lipin

Namen der Oerter.	Bestim. des Kreises.	Ob Stadt, Dorf, ic.	Bestig. thum.	Q ant.	Seit. Zahl.
Liglin, s. Gr. Kottorf.					
Lobedau in 2 Anth.	Grottg.	Dorf	bisch (r)	3	389
Lobedau in 4 Anth., D. u. N. (mit d. sogen. Roth- vorwerk) N. u. Lobend.					
Bergvorwerk	Gb. h.	Dorf	ad. u. gst	8	207
Lobeditz	Rmrkt.	Dorf	adlich	12	76
Lobkowitz	Rstdt.	Dorf	adlich	3	107
Lobris	Fauer.	Dorf	adlich	6	47
Lobschütz, s. Labschütz.					
Lochnitz, s. Lontschinig.					
Lodenbergervorwerk, siehe Loos.					
Lohnig (im Desterr., diesseit. Gründe im	Leobsch.	—	—	3	224
Löden (Läden) s. Rothschlag, und				6	146
Löwen	Brieg.	Stadt.	adlich	1.e	87sq.
Löwen, Schloß				1.e	97
Löwenberg	Bz. lwb.	Stadt.	Rdnigl.	6	261 199.
Löwenguth, s. Kunzendorf.					
Löwenstein in 2 Anth.	Frankl.	Dorf	st. u. ad	4	163
Löwis	Leobsch.	Dorf	adlich	3	224
Loffkowitz (Lomkowitz)	Kreuzst.	Dorf	geistlich	1.b	55
Logebnitz, s. Legelsdorf.					
Logisch, Gr.	Glogau.	Dorf	adlich	10	277
Logisch, Kl. in 2 Anth. Ob. und Nied.	Glogau.	Dorf	adlich	10	277
Logschen in 2 Anth. D. u. N.	Gubran	Dorf	bürgerl	10	420
Lohe	Bresl.	Dorf	adlich	12	193
Lohnmühle, s. Brieg.					
Lohna	Loft.	Dorf	adlich	2	342
Lohnau, s. Loni.					
Lohne	Lublin	Dorf	adlich	2	157
Lohnia	Loft.	Dorf	adlich	2	343

Lohnig

Namen der Oerter.	Bestim. des Kreises.	Ob Stadt, Dorf, ic.	Bestig. thum.	Q ant.	Seit. Zahl.
Lohnig, s. Dromsdorf.					
Lohnitz	Rattib.	Dorf	adlich	3	161
Loischwitz (Uleischwitz p. Lo- witz)	Dels	Dorf	adlich	4	288
Lomnitz	Rosenb	Dorf	adlich	2	190
Lomnitz	Schwab	Dorf	adlich	5	464
Lomnitz	Hirschb	Dorf	adlich	6	382 199.
Lomnitz, Alt- in 5 Anth. mit der neuen Welt und den Kranferberg	Glas	Dorf	abl., abl l. brgl. u. tgl.	9	325
Lomnitz, Neu- mit Kranfern (in 2 Anth.)	Glas	Dorf	adlich	9	327
Lona, Mocker (Deutsch- Maß)	Gr Str	Dorf	adlich	2	264
Lona, mit d. Beynamen Su- cho, auch Pohnisch-Lona	Gr Str	Dorf	adlich	2	264
Longa	Rattib.	Dorf	adlich	3	160
Loni (Lohnau, Lonne, p. Lony)	Rosel.	Dorf	adlich	2	306
Lontkau	Ples	Dorf	adlich	2	98
Lontschinig (Lochnitz, Lonz- nitz), mit d. Anhg. Dam- bina	Rstdt.	Dorf	Rdnigl.	3	107
Lonzetz in 2 Anth.	Loft.	Dorf	ad. stdt.	2	343
Loos nebst Rothwasser- Schleiffe	Sagan	Dorf	adlich	7	103
Loos mit d. Lobenberg-Vor- werk, d. Bergmühle u. d. Loosker Fährhäusern	Grünb.	Dorf	adlich	10	359 u. 60.
Looswitz	Bz. lwb	Dorf	adlich	6	146
Lorantwitz	Bresl.	Dorf	geistlich	12	193
Lorenzberg	Strehl.	Dorf	adlich	1.a	60
Lorzendorf (eigentl. Lorenz- dorf)	Dhlau	Dorf	adlich	1.e	60

Lor

Namen der Oerter.	Bestim. des Kreises.	Ob Stadt, Dorf, ic.	Bestiz- thum.	Q Quadr.	Seit. Zahl.
Lorzendorf, s. Jaschine.					
Lorzendorf mit Hasenau	Bz Lwb	Dorf	adlich	6	146
Lorzendorf	Ramsl	Dorf	adlich	12	43
Lorzendorf	Mmrkt.	Dorf	adlich	12	76
Loffen	Dels	Kolonie	adlich	4	288
Loslau	Plesß	Stadt	adlich	2	127 199.
Loffen mit den Anhang Lich- ten	Brieg.	Dorf	Rindg.	1.c	96
Loffen	D. Erb	Dorf	geistlich	4	366
Loswitz	Wolan.	Dorf	geistlich	7	254
Louisdorf (Ludwigsdorf)	Strehl.	Dorf	adlich	1.a	61
Louisdorf	Frsdt.	Dorf	adlich	10	161
Louisenhain	Glas	Kolonie	adlich	9	327
Lwieszko, s. Klein-Stein.					
Lowoschau	Rosenb	Dorf	adlich	2	190
Loznica, s. Leschnitz.					
Lubeck	Lof.	Dorf	adlich	2	343
Lubel	M. Eich	Feldschf.	adlich	7	414
Lubezko	Lubl.	Dorf	adlich	2	157
Lubie	Lof.	Dorf	adlich	2	343
Lublitz	Lubl.	Stadt.	adlich	2	144 199.
Lublitz, Schloß				2	157
Lubom	Rattib.	Dorf	adlich	3	161
Luboschütz	Doppel	Dorf	Königl.	3	79
Lubowitz	Rattib.	Dorf	adlich	3	161
Lubschau, Kurz u. Ludwigs- thal	Lubl.	Dorf	adlich	2	158
Lucine	D. Erb.	Dorf	geistlich	4	367
Lucine, Ob. (sonst auch Hum- meley)	D. Erb.	Dorf	adlich	4	367
Ludow	Rattib.	Dorf	adlich	3	161
Ludgerschowitz	Leobsch	Dorf	adlich	3	224
Ludwigsbörfel	Glas	Kolonie	adlich	9	328
Ludwigsbörfel	Sprott.	Dorf	adlich	10	462

Lub

Namen der Oerter.	Bestim. des Kreises.	Ob Stadt, Dorf, ic.	Bestiz- thum.	Q Quadr.	Seit. Zahl.
Ludwigsdorf (p. Magabo- witz)	Kreuzb	Dorf	Königl.	1.b	55
Ludwigsdorf	Reiß	Dorf	bisch (r)	3	362
Ludwigsdorf	Dels	Dorf	adlich	4	289
Ludwigsdorf	Schw	Dorf	adlich	5	465
Ludwigsdorf	Bz Lwb.	Dorf	städt.	6	124
Ludwigsdorf oder Ludwigs- börfel	Hirschb	Dorf	adlich	6	384
Ludwigsdorf (Luschdorf) am Stangenberge	Hirschb	Dorf	adlich	6	384
Ludwigsdorf in 2 Theilen	Glas	Dorf	adlich (Fsch.)	9	327
Ludwigsdorf, s. Louisdorf. Ludwigsthal, s. vorher Lub- schau.					
Ludwigsthal mit den Heide- vortwert	Grünb.	Dorf	adlich	10	369
Lübchen mit d. Feldschf. Pech- ofen	Wohl.	Dorf	adlich	7	254
Lüben	Lüben.	Stadt.	Königl.	8	212 199.
Lübenwalde	Lüben.	Kolonie	städtisch	8	237
Lückerwitz	D. Erb.	Dorf	geistlich	4	366
Lüssen (Lissen)	Strieg.	Dorf	Rindg	5	228
Lüttröthe	Sagan	Dorf	geistlich	7	103
Lugau	Schw.	Dorf	geistlich	10	545
Lugnian	Doppel	Dorf	Königl.	3	78
Luisenhof, s. Schedlitz.					
Luisenthal, s. Urbansleben, und				6	146
Lunke	M. Eich	Dorf	adlich	7	430
Luschdorf, s. Ludwigsdorf am Stangenberge.					
Lutenau, s. Leuchten.					
Luzmannsdorf, siehe Leut- mannsdorf.					

Lü

Namen der Dörfer.	Bestim. des Kreises	Ob Stadt, Dorf, ic.	Bestim. thum.	Pa. Zahl.	Seit. Zahl.
III.					
Machala, f. Wiersbie.					
Machau in 2 Antheilen	Neustdt	Dorf	ad. gfl.	3	108
Machnig nebst Gorsche	D. Erb.	Dorf	adlich	4	367
Macieonkies, f. Matkirch.					
Mackau in 2 Anth.	Kattib	Dorf	adlich	3	161
Macielowiz	Beuth	Dorf	adlich	2	235
Mährengasse	Reiß	Dorf	städt.	3	363
Märtiniqu, Gr.	D. Erb.	Dorf	geistlich	4	367
Märtinäu, Kl. (sonst auch Martinsdorf)	D. Erb.	Dorf	adlich	4	368
Märzdorf (Mezsdorf)	Dhlan	Dorf	geistlich	1.c	62
Märzdorf, Ob. u. N., nebst Tiefensee und Vorwerk Breitstück	Grottg.	Dorf	adlich	3	390
Märzdorf (in a. Br. Markt- zniovska, Marznikowa)	Münst	Dorf	adlich	4	68
Märzdorf samt Neu-März- dorf	B. Ehb.	Dorf	adlich	5	111
Märzdorf, Gr.	Schw.	Dorf	adlich	5	466
Märzdorf, Kl.	Schw.	Dorf	adlich	5	466
Märzdorf	Jauer	Dorf	adlich	6	48
Märzdorf am Bober	Hflwb.	Dorf	geistlich	6	124
Märzdorf mit Bäckelsdorf	Hflwb.	Dorf	adlich	6	146
Märzdorf	Hirschb.	Dorf	adlich	6	384
Märzdorf bey Sagan	Sagan	Dorf	adlich	7	104
Märzdorf bey Priebus	Sagan	Dorf	adlich	7	104
Märzdorf	Wartb.	Dorf	adlich	7	161
Märzdorf in 2 Anth.	Glag	Dorf	adlich (Freh.)	9	332
Märzdorf in 2 Anth.	Glogau	Dorf	adlich	10	278
Märzdorf in 2 Anth.	Schw.	Dorf	adlich	10	345
Märzdorf	Bresl.	Dorf	adlich	12	195
Märzniz (Medniz) in zwey Antheilen	Sagan	Dorf	adlich	7	103

Mdu

Namen der Dörfer.	Bestim. des Kreises.	Ob Stadt, Dorf, ic.	Bestim. thum.	Pa. Zahl.	Seit. Zahl.
Mäufewinkel, f. Hammer.					
Magdalenenthal, f. Klein- Kniegniz.					
Maaniz	Bresl.	Dorf	adlich	12	191
Mahlen	D. Erb.	Dorf	adlich	4	368
Mahlendorf, Gr.	Reiß	Dorf	adlich	3	362
Mahlendorf, Kl.	Grottg.	Dorf	adlich	3	389
Mahnau mit den Felbborn.					
Marjanenborwerk	Glogau	Dorf	adlich	10	277
Mahnhäuser					
Mairmaidau u. Molkenschloß	Hirschb.	Dorf	adlich	6	384
Makeschau	Beuth.	Dorf	adlich	2	235
Mackau, f. Macko					
Makowiz	Kublin.	Dorf	adlich	2	158
Malapane (p. Schimneck)	Dppeln	Dorf	Königl.	3	79
Maljau, Ob.	D. Erb.	Dorf	adlich	4	369
Maljan, Nied.	D. Erb.	Dorf	adlich	4	368
Maliers	Dels	Dorf	adlich	4	289
Maliers, f. Gr. Rosel, und					
Malino	Dppeln	Dorf	Königl.	3	79
Malitsch	Jauer.	Dorf	adlich	6	47
Malikowitz, f. Dobersdorf.					
Malikowitz, f. Ewardawa.					
Malwitz	Bresl.	Dorf	adlich	12	194
Malwitz	Lüben.	Dorf	fgl. u. st.	8	237
Malwitz mit den Seekretz- scham und den sogenann- ten Baldhaus	Sprott	Dorf	adlich	10	460
Maltschau	Rimpt.	Dorf	adlich	1.d	40
Maltschwis	Glogau	Dorf	adlich	10	277
Malten	Bresl.	Dorf	geistlich	12	196
Maltsch	Liegniz	Dorf	geistlich	8	180
Maltschawe	D. Erb.	Dorf	geistlich	4	369
Maltschütz	D. Erb.	Dorf	geistlich	4	369
Mandelau	Bresl.	Dorf	geistlich	12	194
Mangschwiz	Glogau	Dorf	adlich	10	277
Mangersdorf, Gr.	Falknb.	Dorf	adlich	2	34

Man

Namen der Oerter.	Bestim. des Kreises.	Ob Stadt, Dorf, ic.	Besig: thum.	N am.	Seit. Zahl.
Mangersdorf, Kl.	Falknb.	Dorf	adlich	2	35
Mangschütz mit d. Viehmölk. Foreck und den Wirthsh. die neue Welt	Brieg.	Dorf	adlich	1.c	103
Mangschütz nebst Alt- und Neu-Vorwerk	Wartb.	Dorf	adlich	7	161
Mankelwitz "	Liegnitz	Dorf	Königl.	8	180
Mankerwitz "	D. Erb.	Dorf	adlich	4	369
Mamsdorf "	Reiß	Dorf	bisch(e)	3	363
Manze "	Kimpt.	Dorf	adlich	1.d	41
Marchwitz, Deutsch	Namsl	Dorf	städt.	12	34
Marchwitz, Pohnisch mit den Hellervorwerk	Namsl	Dorf	adlich	12	47
Marchwitz, Neu-	Namsl	Kolon.	adlich	12	45
Marchwitz, Windisch-	Namsl	Dorf	Kundg.	12	55
Marentschime (Marsencin- no)	M. Tsch	Dorf	adlich	7	403
Mergaretha "	Bresl.	Dorf	geistlich	12	194
Marjanenvorwerk, s. Mah- nau.					
Marjenau "	Dhlau	Dorf	Kundg.	1.c	60
Marjenau "	Tost.	Kolon.		2	343
Marjenau (gein. Morjenau)	Bresl.	Dorf	städtisch	12	196
Mariendorf "	Dels	Kolon.	adlich	4	289
Mariensfeld, s. Tschepplau.					
Mariensfelde "	Rosenb	Kolon.	adlich	2	190
Marienthal, s. Zammerthal.					
Marienthal in 2 Anth.	Glag	Dorf	adlich (Frch.)	9	329
Marienthal (3. Lippen)	Festdt.	Dorf	adlich	10	161
Markersdorf, s. Marquar- towitz.					
Markersdorf "	Reiß	Dorf	bischöft	3	363
Marktgrund "	Glag	Kolon.	adlich	9	328
Marklowitz in 2 Antheilen Ob. und Nied.	Ples	Dorf	adlich	2	133

Namen der Oerter.	Bestim. des Kreises.	Ob Stadt, Dorf, ic.	Besig: thum.	N am.	Seit. Zahl.
Markowitz (Bidzina, Badzi- na)	Rattib.	Dorf	adlich	3	161
Markowitz, s. Brunken.					
Marquartowitz (Markers- dorf)	Leobsch	Dorf	Königl. (ist adl)	3	224
Marquiste, s. Gugelwitz.					
Marsche, s. Sonnenberg.	Dhlau	Dorf	adlich	1.c	61
Marschwitz "	Murkt.	Dorf	adlich	12	76
Marschwitz "					
Marsencinno, s. Marent- schime.					
Martinez "	Tost.	Kolon.		2	343
Martinsberg in 3 Antheil.	Glag.	Dorf	adlich (Frch.)	9	329
Martinsdorf, s. vorher Kl. Märtinau.					
Martinswalde "	Bz. Lwb	Dorf	adlich	6	146
Marzdorf nebst d. Zigeuner- vorwerk oder Ziegan	Kreuzb	Dorf	Königl	1.b	55
Marzdorf mit der Rucker- mühle	Schw	Dorf	geistlich	5	465
Maserwitz "	Liegnitz	Dorf	adlich	8	180
Mastowitz, s. Baucke.					
Massel (Maslow)	D. Erb.	Dorf	adlich	4	370
Masselwitz, Gr.	Bresl.	Dorf	—	12	195
Massewitz, Kl.	Bresl.	Dorf	—	12	195
Mastlich-Hammer, s. Dom- browe.					
Mastow "	Dypeln	Kolon.	Königl	3	79
Maswitz "	Strehl.	Dorf	adlich	1.a	61
Matthesthal "	Rattib.	Kolon.		3	161
Matthiasdorf "	Beuth.	Kolon.	adlich	2	235
Matthias- oder Matzgasse, Theil der Ddervorstadt v. Breslau				—	—
Matzdorf mit d. Vork. Be- junta	Kreuzb	Dorf	adlich	1.b	56

Namen der Orter.	Bestim. des Kreises.	Ob Stadt, Dorf, ic.	Bestim. thum.	Wahlz.	Selt. Zahl.
Mahdorf	Bz. Krb.	Dorf	königl.	6	124
Mahlfirch (p. Macieowkies)	Martib.	Dorf	geistlich	3	162
Mahwitz	Grotzig	Dorf	bischöfl.	3	389
Mauer in 2 Anth. D. u. N.	Bz. Krb.	Dorf	adlich	6	124
Mauereck, f. N. Thiennendorf.					
Mauschwitz (p. Myschowice)	Falknb.	Dorf	adlich	2	35
Mechau	Wartb.	Dorf	adlich	7	161
Mechau in 2 Anth. D. u. N.	Buhrau	Dorf	adlich	10	420
Mechnis	Kosel	Dorf	abl. L.	2	306
Mechwitz	Dhlau	Dorf	adlich	1.c	61
Medami, f. Niedam.					
Medarbe und Blechhammer	Loff.	Dorf	adlich	2	343
Medlitz	Dels	Dorf	adlich	4	289
Mednis, f. Mätznitz.					
Medzibor (deutsch Mittelwalde)	Dels	Stadt	adlich	4	285 199.
Medzibor, Dominium	—	—	—	—	4 289
Medznowe, f. Glaschütte, (Medziborsche)					
Medzina nebst Siegfriedsdorf	Pleß	Dorf	adlich	2	104
Meesendorf	Nmrkt.	Dorf	adlich	12	76
Mehltheuer (gem. Melter)	Strehl.	Dorf	königl.	1.a	61
Mehrendorf, Name eines ehemaligen Dorfs im	Schw.	—	—	10	59
Meisfriedsdorf	Frstb.	Dorf	geistlich	4	164
Meileichengasthof, f. Seiferholz.					
Meilen (Mellenau)	Dhlau	Dorf	geistlich	1.c	62
Meleschwiz	Bresl.	Dorf	bischöfl.	12	195
Mellendorf nebst Jantschwiz	Reichb.	Dorf	adlich	5	174
Mellendorf in 3 Anth. Ob. Mlt. und Nied.	Sagan	Dorf	adlich	7	104

Mell

Namen der Orter.	Bestim. des Kreises.	Ob Stadt, Dorf, ic.	Bestim. thum.	Wahlz.	Selt. Zahl.
Melling in 2 Anth. mit Herrnsdorf	Glag	Dorf	adlich	9	331
Mellowitz	Bresl.	Dorf	ge silich	12	195
Melochwitz	M. Frch.	Dorf	adlich	7	414
Melten in 2 Anth. teilen	Glag	Dorf	adlich	9	330
Menitz, f. Miernitz.					
Menzelsberg, f. Quickendorf.					
Merschwitz	Et. Nd.	Dorf	adlich	7	318
Mersine	Wohl.	Dorf	adlich	7	255
Mertschütz	Liegnitz	Dorf	adlich	8	180
Mertzdorf, f. Märzdorf.					
Meschevortwerk (f. Boyadel)	Grünb.	Dorf	adlich	10	360
Meschkau	Glogau	Dorf	adlich	19	278
Meserzitsch	Pleß	Dorf	adlich	2	104
Messingwerk, f. Jakobswalbe.					
Mesziniez, f. Schreibersdorf und	—	—	—	—	7 161
Metschkau	Strieg.	Dorf	adlich	5	229
Metschlau mit d. Matschlauer Siebehuben in 2 Anth.	Sprott	Dorf	adlich	10	459
Mettkau	Nmrkt.	Dorf	adlich	12	76
Mettkauer Hammer	Publin.	Frch.	—	2	158
Michaelsthal	Glag	Kolonie	adlich	9	332
Michalkowitz	Beuth	Dorf	adlich	2	236
Michellau	Brieg.	Mrtkff. u. Dorf	geistlich	1.c	97
Michelsdorf, f. Baumgarten.					
Michelsdorf	B. Ldh.	Dorf	städt.	5	111
Michelsdorf	Strieg.	Dorf	adlich	5	230
Michelsdorf (bey Königsberg) mit den sogenannten Heidelberg	Schw.	Dorf	adlich	5	467
Michelsdorf (bey Lobten)	Schw.	Dorf	geistlich	5	467
Michelsdorf	Läben.	Dorf	adlich	8	237

3 2

Mi

Namen der Orter.	Bestim. des Kreises.	Ob Stadt, Dorf, ic.	Bestizthum.	Q. and.	Seit. Zahl.
Michelsdorf	Gb. H.	Dorf	adlich	8	308
Michelsdorf	Namsl	Dorf	bürgerl.	12	44
Michelwitz in 2 Anth.	Brieg.	Dorf	fg.u.ad	1.e	103
Michelwitz	D. Erb.	Dorf	adlich	4	371
Michelwitz	Bresl.	Dorf	städt.	12	196
Miechendorf	Lüb.	Dorf	adlich	8	237
Michow, s. Dmechau.					
Michowitz in 2 Anth.	Beuth.	Dorf	adlich	2	236
Miedar	Tost.	Dorf		2	343
Mienitz (Menitz)	D. Erb.	Dorf	adlich	4	371
Mierazki, Benennung einiger Wiesen im	Dhlau.	—	—	1.e	62
Mierzenzin, s. Bronin.					
Miesitz (Miesce)	Kosel	Dorf	adlich	2	306
Mieysk	Tost.	Dorf	adlich	2	344
Mikoschowna	Tost. Frischf.	—	—	2	344
Mikulschütz	Beuth.	Dorf	adlich	2	236
Milbenberg, s. Eichberg.					
Militisch (p. Milicze)	Kosel	Dorf	adlich	2	307
Militisch (Milicium)	M. Tsch	Stadt	adlich	7	373 199.
Militischer deutsche Vorstadt	M. Tsch	Dorf	adlich	7	414
Militischer Schloßgemeine	—	—	—	7	414
Milkan	Frstdt.	Dorf	adlich	10	161
Milowitz	Kosel	Dorf	adlich	2	307
Milzig mit d. Prokterwerk	Grünb.	Dorf	adlich	10	360
Minken	Dhlau	Dorf	Königl.	1.e	45
Minkwitz, s. Georgendorf.					
Minolowa, siehe Pohlisch-Mälmen.					
Mischowitz (Mischwitz)	Münstb	Dorf	adlich	4	69
Mischlin, s. Chobie.					
Miserau	Ples	Dorf	adlich	2	100
Mislawitz	D. Erb.	Dorf	adlich	7	430
Mislowitz, s. Myslowitz.					
Mitlau in 3 Anth. D. Mu. N.	Bz. Krb	Dorf	adlich	6	125

Namen der Orter.	Bestim. des Kreises.	Ob Stadt, Dorf, ic.	Bestizthum.	Q. and.	Seit. Zahl.
Mittelwalde, s. Medzibor.					
Mittelwalde	Glas	Stadt.	adlich	9	143 199.
Mittelwalde mit d. Fibervv.					
Dreyhof	Glas	Dorf	adlich	9	332
Mittwalde	Schw	Dorf	geistlich	10	546
Mitisch	Münst.	Dorf	geistlich	1.e	41
Mitisch mit d. Suhlvorwerk	St. Nd.	Dorf	adlich	7	329
Mochau ob. Vierhäuser, s. N. Leipe und	—	—	—	6	48
Mochau	Zauer	Dorf	adlich	6	48
Mochau, Vorber s. Kaltenvorwerk.					
Mochber, Gr.	Bresl.	Dorf	geistlich	12	196
Mochber, Kl.	Bresl.	Dorf	geistlich	12	196
Mocker	Leobsch	Dorf	adlich	3	224
Mockerau	Mstdt.	Dorf	Königl.	3	108
Mockerau (Mokrau)	Ples	Dorf	adlich	2	116
Modelsdorf	Gb. H.	Dorf	adlich	8	283
Modlach	Brieg.	Wrtsh.	—	1.e	104
Modlau	Glogau	Dorf	adlich	10	278
Modlau	Bz. Krb	Dorf	bisch. L.	6	147
Modlauer-Neuhammer, s. unter Hammer.					
Modrig	Frstdt.	Dorf	Königl.	10	161
Modrigwitz, s. Zaurig.					
Möhnersdorf	B. Lbh.	Dorf	adlich	5	112
Mörike nebst Harte	Glas	Dorf	adlich	9	330
Mönchmotschelnitz	Wolau.	Dorf	geistlich	7	255
Mönchsfurth	Wohl.	Kolonie	adlich	7	255
Mörschelwitz in 2 Anth.	Schw	Dorf	adlich	5	469
Mösen	Reiß	Dorf	bisch(r)	3	363
Möstichen in 2 Anth.	Schw.	Dorf	adlich	10	546
Mösticht	Liegnitz	Dorf	adlich	8	181
Mogwitz	Reiß	Dorf	adlich	13	364
Mohnau, Gr.	Schw	Dorf	adlich	5	467

Namen der Oerter.	Bestim. des Kreises.	Ob Stadt, Dorf, ic.	Bestiz- thum.	H. Anz.	Seit. Zahl.
Mohnau, Kl. oder Wenig- nebst Berghof	Schwab.	Dorf	adlich	5	468
Mohrau	Reiß	Dorf	adlich	3	364
Mohrau, Alt.	Glaß	Dorf	adlich	9	333
Mohrau, Neu-	Glaß	Dorf	adlich	9	333
Mohrenthal, s. Weißig.	—	—	—	7	329
Morischau	Glaß	Dorf	brgl.	9	333
Mois, Ober-	Strieg.	Dorf	geistlich	5	230
Mois, Nieder-	Strieg.	Dorf	geistlich	5	230
Mols, in 2 Anth., Ob. u. N.	Bz. Lwb	Dorf	gst. u. st.	6	125
Moisdorf in 2 Anth., Ober- (nebst Keulendorf) und N.	Jauer	Dorf	adlich	6	48
Mokrau, s. vorher Mockerau.	—	—	—	2	158
Mokrus, s. Psurr, und	—	—	—	2	158
Molkendorf, Name eines ehemaligen Dorfs im	Schwab	—	—	10	559
Molkenschloß, s. Maimwaldau.	—	—	—	—	—
Mollwitz	Brieg.	Dorf	geistlich	1.e	98
Molna mit d. Brw. Neuhof	Kubin.	Dorf	adlich	2	158
Mondschütz mit d. Fldbrw. Kanthen	Wohl.	Dorf	adlich	7	255
Mordkretscham, s. Wiesau.	—	—	—	—	—
Morgenau, s. Marienau.	—	—	—	—	—
Morgenstern	Glogau	Dorf	adlich	10	278
Mortzfelde, eine neue Kolo- nie im Volkenhaynschen	—	—	—	—	—
Moschen	Nstbt.	Dorf	adlich	3	108
Moschendorf (gem. Muschen- dorf) nebst Böppendorf	Gb. h.	Dorf	adlich	8	284
Moschitschenitz	Plesß	Dorf	adlich	2	131
Moschwitz (in a. Urk. Mu- schwiz, Muschtowiz)	Münstb	Dorf	geistlich	4	69
Moschwitz	Glogau	Dorf	geistlich	10	278
Moserau (Mosurau, p. Mo- jarow)	Kosel	Dorf	adlich	2	307
Mops, s. vorher Mols.	—	—	—	—	—
Mschwanna in 2 Anth.	Plesß	Dorf	adlich	2	131

Mu

Namen der Oerter.	Bestim. des Kreises.	Ob Stadt, Dorf, ic.	Bestiz- thum.	H. Anz.	Seit. Zahl.
Muchowitz	Oppeln	Dorf	geistlich	3	79
Muckerau	Rmrkt.	Dorf	adlich	12	77
Mückendorf	Strehl.	Dorf	adlich	1.a	62
Mückendorf	Sprott	Dorf	städt.	10	461
Mückritz	Strehl.	Dorf	adlich	1.a	62
Mügwitz	Glaß	Dorf	adlich	9	333
Mühlatschütz in 3 Anth. D. M. u. N.	Dels	Dorf	adlich	4	289
Mühlbach	Sagan	Dorf	adlich	7	104
Mühlbach mit den Anhang Pflaffensteig	Glaß	Dorf	adlich	9	334
Mühlbach ob. Mühlbock	Schwab	Mrkft.	geistlich	10	547
Mühlchau	Glogau	Dorf	brg.	10	279
Mühlchen	Ramsel	Dorf	Rombg	12	44
Mühlbörfel (s. Schwarzbüß)	Grünb	Dorf	—	10	360
Mühlendorf (Mühlsdorf)	Nstbt	Dorf	geistlich	3	108
Mühlendorf, s. Rothlach, und	—	—	—	6	147
Mühlendorf in 3 Antheilen	Glaß	Dorf	abl. fgl. (Fsch.)	9	334
Mühlgast	St. Nbd. u. Guhr	Dorf	adlich	7 10	329 421
Mühlowitz (Myltwicz) in 2 Anth. D. u. N.	Dels	Dorf	adlich	4	290
Mühlplatz, Theil der Ober- vorstadt v. Breslau	—	—	—	11	14
Mühlradlitz mit Fischerey	Lüben.	Dorf	adlich	8	238
Mühlseiffen	Bz. Lwb	Dorf	adlich	6	125
Mühlvorwerk, s. Hammer (im Grünb.)	—	—	—	—	—
Mülmen, (Deutsch- (poln. Wierz)	Nstbt.	Dorf	adlich	3	108
Mülmen, Pohnisch- (Mino- lowa)	Nstbt.	Dorf	adlich	3	108
Mülmen, (Lang- (auch Lang- lieben, Langeliebe, p. Dlu- go Milosec)	Kosel	Dorf	adlich	2	301

34

Münche

Namen der Oerter.	Bestim. des Kreises.	Ob Stadt, Dorf, ic.	Besitz- thum.	Seit. Zahl.
Münchhausen	Oppeln	Kolon.	Königl.	3 79
Münchhof mit d. Vorwerk Schönharte	Mstb.	Dorf	ablich	4 70
Münchhof	Liegnitz	Dorf	geistlich	8 181
Münchwitz	Wartb.	Dorf	geistlich	7 161
Münchwitz	Bresl.	Dorf	Kmdg.	12 196
Münkowsky mit d. Anhang Hessenstein	Ramsl	Dorf	ablich	12 44
Münsterberg	Mstb.	Stadt.	Königl.	4 284.
Münsterhof, f. Buchelsdorf.				
Mürkau	Dels	Dorf	geistlich	4 290
Mürschau	Glogau	Dorf	ablich	10 279
Muhran	Strieg.	Dorf	geistlich	5 231
Mulwitz	Falkb.	Dorf	ablich	2 35
Muritsch, Gr.	D. Erb.	Dorf	ablich	4 371
Muritsch, Kl.	D. Erb.	Dorf	ablich	4 372
Muschendorf, f. Moschendorf				
Muschenhäuser	Hirschb.	Dorf	städtisch	6 385
Muschlitz mit den Vorwerk Wischolte	Wartb.	Dorf	ablich	7 161
Muschten in 3 Anth.	Schw.	Dorf	ablich	10 549
Muskau, f. Golschowitz.				
Musternick	Glogau	Dorf	ablich	10 279
Mylwitz, f. Mühlowitz.				
Myschowize, f. Mauschwitz.				
Myslowitz	Pleß	Mitfl.	ablich	2 92
17.				
Naasdorf	Reiß	Dorf	geistlich	3 364
Naajslawice, Bielski f. Gr. Niemsdorf.				
Nadlig, Gr.	Bresl.	Dorf	ablich	12 197
Nadlig, Kl.	Bresl.	Dorf	städtisch	12 197
Näschenhof, f. Neuvorwerk.				

Namen der Oerter.	Bestim. des Kreises.	Ob Stadt, Dorf, ic.	Besitz- thum.	Seit. Zahl.
Ragelnow, f. Langenau.				
Raklo	Beuth.	Dorf	ablich	2 236
Raklo	Oppeln	Dorf	Königl.	3 79
Ramslau	Ramsl	Stadt.	—	12 164.
Ramslau, Burg	—	—	Comb.	12 55
Rankala	Kreuzb.	Mühle.	—	1. b 56
Raplatick, f. Lissowitz.				
Rarthen	Gurau.	Dorf	ablich	10 421
Raschwitz	Rimpt.	Dorf	geistlich	1. d 41
Raschdel in 4 Anth. nebst Kol.				
Nieder-Raschdel	Kreuzb.	Dorf	ad. u. bg	1. b 56
Raschdel	Wartb.	Dorf	ablich	7 162
Raschdel	Ramsl	Dorf	ablich	12 45
Raschdel	Leobsch	Dorf	ablich	3 224
Raszelawki, f. Klein-Niems- dorf.				
Ratschkau	Reiß	Dorf	ablich	3 364
Rauce	Dels	Dorf	ablich	4 290
Raumburg am Queiß	Fz. Lwb	Stadt	geistlich	6 189 199.
Raumburg am Bober	Sagan	Stadt	ablich	7 834.
Raumburger-Hammer	Sagan	—	ablich	7 105
Raumburger-Probstei	Sagan	Dorf	geistlich	7 105
Raumburger Vorwerk (auch Erlich-Vorwerk)	Fz. Lwb	Vorwerk.	—	6 147
Rausenen, f. Passendorf.				
Rechlau	Gurau.	Dorf	ablich	10 421
Reidberg, Name eines zer- störten Dorfs im	Brieg.	—	—	1. c 104
Reidchen	Bresl.	Dorf	ablich	12 197
Reideren	D. Erb	Dorf	geistlich	4 372
Reidhardt mit d. Stüchhau- fern	Eprott	Dorf	ablich	10 461
Reidmühle, f. R. Holzsen.				
Reidmühle, f. Reudorf.				
Reiß	Reiß	Stadt.	bischöf.	3 267 199.

Namen der Orter.	Bestim. des Kreises.	Ob Stadt, Dorf, u.	Besitz- thum.	B. am o.	Seit. Zahl.
Meißbach, Alt.	Glag.	Dorf	adlich	9	334
Meißbach, Neu.	Glag.	Kolon.	adlich	9	335
Meinersdorf	Glogau	Dorf	adlich	10	279
Neobschütz (Roschwitz)	Münstb.	Dorf	adlich	4	71
Nerbotin	Glag.	Dorf	adlich	9	335
Nerschütz	Guhrau	Dorf	adlich	10	421
Nesfigode	M. Tsch.	Dorf	adlich	7	403
Nesfigrund (s. Pohlendorf)	Glag.	Dorf	Königl.	9	342
Nesselwitz (Nesselice, p. Pofryziconico) mit d. Vorm. Buttermilch od. Zewotkow	Kosel.	Dorf	adlich.	2	307
Nesselwitz	M. Tsch.	Dorf	adlich	7	415
Netsche	Dels	Dorf	adlich	4	291
Netschütz	Frstbt.	Dorf	adlich	10	161
Neudeck (Schwirklitz)	Beuth.	Dorf	adlich	2	236
Neudeck, s. Schloß Neustadt, und	—	—	—	3	109
Neudecke, Ueberreste eines zerstörten Dorfs im	Rimpt.	—	ad. ftd.	1.d	41
Neudeck, s. Blumen.	—	—	—	—	—
Neudeck mit d. Feldvorwerk Hain	Glag.	Dorf	adlich	9	335
Neudeck, Ob. und Nied.	Glogau	Dorf	adlich	10	279
Neudörfel od. Krönstadt, s. Reichenau.	—	—	—	—	—
Neudörfel (bey Mühibach)	Sagan	Dorf	adlich	7	105
Neudörfel (an der Eschirne)	Sagan	Dorf	adlich	7	105
Neudörfel (bey Pechern)	Sagan	Dorf	adlich	7	105
Neudörfel	Guhr.	Dorf	geistlich	10	422
Neudörfel	Schw.	Dorf	geistlich	10	549
Neudörfel (im Amkt.) s. Radlau, und	—	—	—	12	77
Neudorf (p. Eschetscherzin)	Kreuzb.	Dorf	adlich	1.b	56
Neudorf	Rimpt.	Dorf	adlich	1.d	42
Neudorf, Roth.	Rimpt.	Dorf	adlich	1.d	42
Neudorf, Gr. in 2 Anth.	Brieg.	Dorf	agl. adl.	1.c	103

Namen der Orter.	Bestim. des Kreises.	Ob Stadt, Dorf, u.	Besitz- thum.	B. am o.	Seit. Zahl.
Neudorf, Kl.	Brieg.	Dorf	städt.	1.c	98
Neudorf	Ples.	Dorf	adlich	2	106
Neudorf	Rosenb.	Dorf	adlich	2	190
Neudorf (Borowawies)	Beuth.	Dorf	adlich	2	236
Neudorf (Nowowies)	Gr. Str.	Dorf	adlich	2	264
Neudorf (s. Keltich)	Gr. Str.	Dorf	adlich	2	264
Neudorf, Königlich (p. Nowowies Krolewstn)	Dppeln.	Dorf	Königl.	3	79
Neudorf, Pohlisch	Dppeln.	Dorf	geistlich	3	80
Neudorf	Wstbt.	Dorf	Königl.	3	109
Neudorf in 2 Anth., Rogos ist u. Zwardawa genannt	Rattib.	Dorf	adlich	3	162
Neudorf	Leobsch.	Dorf	adlich	3	224
Neudorf, Kl.	Grottg.	Dorf	städt.	3	390
Neudorf, Deutsch.	Wstb.	Dorf	geistlich	4	72
Neudorf, Pohlisch	Wstb.	Dorf	geistlich	4	73
Neudorf (bey Bernstadt) in 2 Anth., D. u. R.	Dels	Dorf	adlich	4	291
Neudorf (bey Juliusburg)	Dels	Dorf	adlich	4	291
Neudorf (Bw.) s. Strehlitz.	—	—	—	—	—
Neudorf	Kelchb.	Dorf	adlich	5	174
Neudorf (bey Würben)	Schw.	Dorf	adlich	5	469
Neudorf (bey Friedland)	Schw.	Dorf	adlich	5	470
Neudorf, Gr. mit d. Anhang Schindelwaldau	Jauer.	Dorf	adlich	6	49
Neudorf, Kl.	Jauer.	Dorf	adlich	6	49
Neudorf od. Neu-Fischbach.	Hirschb.	Dorf	adlich	6	385
Neudorf und Hartau (im Hirschb.) s. Hansberg.	—	—	—	—	—
Neudorf mit d. Bw. Spege	Wartb.	Dorf	adlich	7	163
Neudorf nebst d. sogenannten Quoißen	Wartb.	Dorf	adlich	7	162
Neudorf	Wohl.	Dorf	bischöfl.	7	256
Neudorf mit d. Niedmühle	St. Ad.	Dorf	adlich	7	318
Neudorf	M. Tsch.	Dorf	adlich	7	404
Neudorf (bey Sulau)	M. Tsch.	Dorf	adlich	7	439

Namen der Orter.	Bestim. des Kreises.	Ob Stadt, Dorf, ic.	Bestig. thum.	W. und Zahl.	Seit. Zahl.
Neudorf in 2 Anth.	Eiegnitz	Dorf	ad. u. st.	8	181
Neudorf am Rennwege ob. Dür: Neudorf	Gb. H.	Dorf	frey	8	284
Neudorf am Größberge ob. Klein Neudorf in 2 Anth.	Gb. H.	Dorf	adlich	8	285
Neudorf in 3 Anth. mit den Feldvorwerk Hain	Glag	Dorf	fgl., adl (Fsch.)	9	336
Neudorf (im Frstbt.) s. Her- wigsdorf.					
Neudorf (im Frstbt.) siehe Reinshain.					
Neudorf	Glogau	Dorf	adlich	10	280
Neudorf, Pohl. s. St. Win- zenz-Jurisdiction.					
Neudorf	Mirk.	Dorf	bischöfl	12	77
Neudorf	Bresl.	Dorf	Rindg.	12	198
Neudorf, Pohlisch	Bresl.	Dorf	geistlich	12	198
Neuen	B. Pdh.	Dorf	geistlich	5	112
Neuen	Bz. Erb	Dorf	adlich	6	147
Neuen	Bresl.	Dorf	adlich	12	198
Neue Welt, die, s. Mängschütz.					
Neue Welt, die, s. Neu-Kem- nig.					
Neue Welt, die, s. Langendorf ob. Baudizerey, und				7	163
Neue Welt, die, s. Alt-Kominiz.	Glag.			9	326
Neugarten (p. Nowesogro- di)	Kattib.	Dorf	adlich	3	162
Neugericht	Schw.	Dorf	adlich	5	471
Neuguth, s. Dalbersdorf, u.				7	162
Neuguth	Suhr.	Dorf	geistlich	10	421
Neuguth	Glogau	Dorf	adlich	10	280
Neuhain und Althain (gem. Neuhain u. Althain)	Schw.	Dorf	adlich	5	470
Neuhammer, s. unter Ham- mer.					

Neu

Namen der Orter.	Bestim. des Kreises.	Ob Stadt, Dorf, ic.	Bestig. thum.	W. und Zahl.	Seit. Zahl.
Neuhaus	Grottg.	Dorf	adlich.	3	390
Neuhaus	Dels	Dorf	adlich	4	292
Neuhaus mit d. Anhang Oltz- dersbach	Schw.	Dorf	adlich	5	470
Neuhaus nebst d. Buschhäu- fern n. d. Neuhäuser Ham- merguth	Sagan	Dorf	ad. u. st.	7	105
Neuheide, s. Buchwald (diss. der Oder)					
Neuhöfchen	Schw.	Dorf	geistlich	10	550
Neuhof	Rosenb.	Dorf	adlich	2	190
Neuhof (im Ros.) s. Neetz- und Wiegschütz.					
Neuhof (Nowiedwor)	Mstb.	Dorf	adlich	3	109
Neuhof	Leobsch.	Brwrt.	geistlich	3	225
Neuhof (im Lubl.) s. Ko- schentin.					
Neuhof (im Lubl.) s. Wolna.					
Neuhof (im Deuth.) s. Ros- berg.					
Neuhof (im Ost.) s. Gjocho- wig.					
Neuhof (im Mstb.) s. Klein- Prambsen.					
Neuhof (in alten Urkunden nova curia)	Mstb.	Dorf	geistlich	4	74
Neuhof	Dels	Dorf	adlich	4	292
Neuhof	Dels	Dorf	adlich	4	292
Neuhof	D. Erb.	Dorf	geistlich	4	373
Neuhof	Strieg.	Dorf	geistlich	5	231
Neuhof	Hirschb.	Brwrt.	städt.	6	385
Neuhof	Wartb.	Dorf	adlich	7	162
Neuhof (Feldvoorn. im Glg.) s. Gabersdorf.					
Neukirch, Deutsch	Leobsch.	Mstb.	adlich	3	225
Neukirch, Pohlisch s. (p. Polkanowa tertie)	Rosel.	Dorf	adlich	2	308

Neu

Namen der Dörfer.	Bestim. des Kreises.	Ob Stadt, Dorf, ic.	Bestiz- thum.	Paß.	Seit. Zahl.
Neufirch mit d. Dörw. Krä- sig und d. Anh. Schand- hausen (Schönhausen)	Hirschl.	Dorf	adlich	6	386
Neufirch	Bresi.	Dorf	geistlich	12	198
Neufretscham, f. Rogau und	—	—	—	8	182
Neuländel	—	—	—	8	287
Neuland in 2 Anth.	Reiß	Dorf	geistlich	3	365
Neuland	Bz. Lwb.	Dorf	adlich	6	126
Neuland zur Dörst. v. Glas gehörig	—	—	—	9	336
Neumarkt	Nmrkt.	Stadt.	Königl.	12	934
Neumühle	Liegnitz	M.	Königl.	8	181
Neumühle, f. Trebitsch.	—	—	—	—	—
Neumühle, f. Koslau.	—	—	—	—	—
Neundorf, Gr. in 4 Anth.	Reiß	Dorf	gt. u. st.	3	365
Neundorf	Bz. Lwb.	Dorf	adlich	6	125
Neundorf, (Liebenthal)	Bz. Lwb.	Dorf	geistlich	6	125
Neundorf, Langen, in 3 Anth. D. M. u. N.	Bz. Lwb.	Dorf	adlich	6	126
Neundorf, Kl.	Bz. Lwb.	Dorf	adlich	6	126
Neundorf	Bz. Lwb.	Dorf	adlich	6	147
Neundorf	Glas	Dorf	adlich	9	336
Neunz	Reiß	Dorf	bischöf.	3	366
Neurode nebst Starzen und Bozinowe	Dels	Dorf	adlich	4	292
Neurode	Lüb.	Kolond	städtisch	8	238
Neurode	Glas	Stadt.	adlich	9	238
Neusalz	Frstbt.	Stadt.	Königl.	10	249
Neusalz, Schloßgemeine	Frstbt.	Dorf	Königl.	10	162
Neuschloß mit d. Dörw. Lil- kawe, d. Neuschlöffer-Ham- mer, Schmellste und den Tabackshäusern	M. Trch.	Dorf	adlich	7	422
Neusorge	Brieg.	Dorf	adlich	1. c.	104

Neu

Namen der Dörfer.	Bestim. des Kreises.	Ob Stadt, Dorf, ic.	Bestiz- thum.	Paß.	Seit. Zahl.
Neusorge Brw. im Delsn.) f. Spalitz.	—	—	—	—	—
Neusorge, Name eines zer- störten Dorfs im	Strieg.	—	—	5	221
Neusorge	Bz. Lwb.	Dorf	geistlich	6	126
Neusorge	Bohl.	Brwrt.	adlich	7	256
Neusorge (im Mil. Trch.) f. Schwentroschine.	—	—	—	—	—
Neusorge (Brw. im Ob. h.) f. Bärzdorf, u.	—	—	—	8	308
Neusorge (Kretsch. im Glog.) f. Bansa.	—	—	—	—	—
Neusorge	Gurau.	Dorf	adlich	10	422
Neustadt (v. Prudaick)	Neustdt.	Stadt	Königl.	3	118
Neustadt, Schloß, allgemei- ne Benennung der kleinen Dörfer: Eichhäusel, Neu- deck und Wilschgrund, und der 2 Dörw. Vogtey und Kozem	Neustdt.	—	—	3	109
Neustädtel	Frenst.	Stadt.	adlich	10	126
Neustift	Leobsch.	Dorf	Kmbg.	3	99.
Neustift (im Glg.) f. Meyers- dorf.	—	—	—	—	—
Neuvorwerk, f. unter Vor- werk.	—	—	—	—	—
Neuwaldbau mit d. Folgehäu- sern	Gagan	Dorf	geistlich	7	106
Neuwalde	Kreuzb.	Kol.	adlich	1. b.	57
Neuwalde	Reiß	Dorf	bisch (r)	3	366
Neuwalde	D. Trb.	Dorf	adlich	4	372
Neuwalde (im M. Trch.) f. Pintorschine.	—	—	—	—	—
Neuwarthe, f. Schlaubitz, u.	—	—	—	10	422

Neu

Namen der Dörfer.	Bestim. des Kreisf. Dorfs, ic.	Ob Stadt, Dorf, ic.	Bestiz- thum.	Ver- and.	Seit- Zahl.
Neuwebel		Oppeln Kolonie	Königl.	3	80
Neznafi, f. Nieschnaschin.					
Niebo (p. Niebo)	Falknb.	Dorf	adlich	2	35
Niebo mit d. Schwarzvortw.	Gurau	Dorf	adlich	10	422
Nieborowig	Tost.	Dorf	adlich	2	344
Nieboscily, f. Schreibers- dorf (im Leobsch.)					
Niebotshau	Kattib.	Dorf	adlich	3	162
Niebusch	Frstbt.	Dorf	adlich	10	162
Niederdorf (p. Niedermieze)	Tost.	Dorf	adlich	2	344
Niederhof, f. Boronow.					
Niederhof (Vortw.) f. Leut- mannsdorf.					
Niederhof	Bresl.	Dorf	geistlich	12	199
Niedewig in 2 Anth.	Schw	Dorf	adlich	10	550
Niedobschütz	Kattib.	Dorf	adlich	3	162
Niese	Ramsl	Dorf	Rindg.	12	45
Niesten, Name von 2 Vortw. f. Kraschen und Kl. Woits- dorf, und				7	163
Niesnig	Dhlau.	Dorf	geistlich	1.c	63
Niesmen (Nlemen)	Dhlau	Dorf	Rindg.	1.c	62
Niesfarm	Tost.	Dorf	adlich	2	344
Niemsdorf (Niemsdorf), Gr. (p. Wielki Maczisl- wice) in 2 Anth.	Kosel	Dorf	geistlich	2	308
Niemsdorf, Kl. (p. Maczes- lawki)	Kosel	Dorf	adlich	2	308
Niepaschütz	Tost.	Dorf	adlich	2	344
Nieproschine, f. Perschau.					
Nieroda	Tost.	Dorf	adlich	2	344
Nieschidowicz, f. Nüssdorf.					
Nieschnaschin (Nieznaschin, Nosnuschin, p. Neznafi)	Kosel	Dorf	adlich	2	308
Nieschwiz	Bz. Krb	Dorf	adlich	6	147
Niesdrowig	Tost.	Dorf	adlich	2	344

Namen der Dörfer.	Bestim. des Kreisf. Dorfs, ic.	Ob Stadt, Dorf, ic.	Bestiz- thum.	Ver- and.	Seit- Zahl.
Niewiadom in 5 Anth.	Kattib.	Dorf	adlich	3	162
Niewische	Tost	Dorf	adlich	2	345
Niewote	Gr Str	Dorf	geistlich	2	265
Niewfen	Dels	Dorf	adlich	4	291
Niewodnick	Falknb.	Dorf	adlich	2	35
Nikasonitz, f. Osterwitz.					
Niklasdorf	Strehl.	Dorf	adlich	1.a	62
Niklasdorf	Stotg.	Dorf	geistlich	3	391
Niklasdorf	Frst.	Dorf	adlich	4	164
Niklasdorf	Strieg.	Dorf	adlich	5	231
Niklasdorf (im Schwbn.) f. nachher Nieschendorf.					
Nikolai	Ples	Stadt	adlich	2	89
Nikolme	Falknb.	Dorf	adlich	2	35
Nikolschmiede	Sagan	Dorf	adlich	7	106
Nikolsstadt (ehed. Niklasdorf)	Liegnitz	Dorf	Königl.	8	182
Nilbau	Glogau	Dorf	städtisch	10	230
Nimbsch	Sagan	Dorf	adlich	7	105
Nimiez, f. Dzlowskowitz.					
Nimkau mit d. Feldvortwerk Neuvortwerk u. d. Brtege- schen Mühle	Nimkt.	Dorf	adlich	12	77
Nimkowitz, f. Georgeneorf und Nimkwiz.					
Nimmerfart	B Ldh.	Dorf	adlich	5	110
Nimptsch	Nimpt.	Stadt.	Königl.	1.d	153
Nimptsch, Altstadt	Nimpt.	Dorf	adlich	1.d	42
Nippem mit d. Landschützer Vortwerk	Nimkt.	Dorf	geistlich	12	78
Nischlig, ein ehemal. Vortw.	Schw			10	538
Nisgame in 2 Anth. D. u. N.	Wohl.	Dorf	adlich	7	256
Niszig mit d. Buschvortwerk	Gurau.	Dorf	adlich	10	422
Nischendorf (sonst Niklas- dorf)	Schw	Dorf	städtisch	5	471
Nischkenau, f. Urbanstre- ben, und				6	148

Namen der Dörfer.	Bestim. des Kreises.	Ob Stadt, Dorf, u.	Besitz thum.	Q. ant.	Seit. Zahl.
Mitterwitz	Gröttg.	Dorf	bischöfl.	3	391
Mittritz	Grünb.	Dorf	adlich	10	361
Mixen, s. Nolgfen, und Mocis, s. Nertsche.	—	—	—	7	256
Mogowtschüg	Gr. Str.	Dorf	adlich	2	265
Moldau	Namsl.	Dorf	Kndg.	12	45
Mölbau	Namsl.	Dorf	adlich	12	45
Morigame	Wolau	Dorf	adlich	7	256
Moroch	Falkb.	Dorf	adlich	2	36
Moschwitz, s. Neobschüg.					
Mosnaschin, s. vorher Niesch- naschin.					
Mosken (ehed. Muzzin, auch Dkina), Gr.	Münstb.	Dorf	geistlich	4	75
Mosken, Kl. oder Wenig-	Münstb.	Dorf	geistlich	4	75
Moskwitz	Glogau	Dorf	städt.	10	280
Moslag	Reiß	Dorf	bisch (r)	3	366
Moswosgrobi, s. Neugarten.					
Mowiedpor, s. Neuhof.					
Mowowies, s. Neudorf.					
Mowowies Krolensta, s. h. Königlich = Neudorf.					
Müsdorf (p. Nieschidowicz)	Falknb.	Dorf	adlich	2	36
Nywa	Lublin.	Kolonie	adlich	2	158

O.

Oberau in 3 Anth. D., M. u.
Nied.
Oberau (gem. Oberau)
Oberau
Oberdecke
Oberhof
Obernigl
Oberwitz

Lüb.	Dorf	adlich	8	238
Gb. H.	Dorf	geistlich	8	287
Glogau	Dorf	geistlich	10	281
Strehl.	Dorf	adlich	12	63
Bresl.	Dorf	geistlich	12	199
D. Erb.	Dorf	adlich	4	373
Reßdt.	Dorf	adlich	3	109

Dbisch

Namen der Dörfer.	Bestim. des Kreises.	Ob Stadt, Dorf, u.	Besitz thum.	Q. ant.	Seit. Zahl.
Dbisch, Gr.	Glogau	Dorf	adlich	10	281
Dbisch, Kl. mit d. Feldmühle	Glogau	Dorf	adlich	10	281
Dbischau in 3 Anth.	Namsl.	Dorf	Kndg. i. u. ad.	12	46
Obendorf	Strieg.	Dorf	adlich	5	232
Ochzez	Rattib.	Dorf	adlich	3	162
Ochelbermsdorf, siehe unter Hermsdorf.					
Ochsenplatz nebst der Rosen- gasse, Theil der Odervor- stadt vor Breslau	—	—	—	11	16
Ochsenstall	Bresl.	Dorf	geistlich	12	199
Ochog	Dppeln	Dorf	adlich	3	80
Ogieck	Gr. Str.	Dorf	adlich	2	265
Oderau	Ples	Dorf	adlich	2	134
Oderbeltsch, s. Beltsch.					
Odersch (p. Oderschow)	Leobsch	Dorf	adlich	3	225
Odervorwerk	Glogau	Dorf	geistlich	10	281
Oderwang	Dppeln	Kolon.	—	3	80
Oderwitz	Bresl.	Dorf	geistlich	12	199
Oels, Klein	Ohlau	Dorf	Kndg.	12	63
Oels, Langen	Rimpt.	Dorf	geistlich	12	40
Oels (Delse, Olsna)	Oels	Stadt.	adlich	4	234 199.
Oels, Klein	Oels	Dorf	geistlich	4	292
Oels, Dominium	—	—	—	4	292
Oelschen	St. Ad.	Dorf	bischöfl.	7	330
Oelse	Strieg.	Dorf	adlich	5	232
Oelse, Langen in 3 Antheil.					
Ob., M. u. N. mit d. Eich- vorwerk	Bz. Lwb	Dorf	adlich	6	127
Oelse, Langen	Bz. Lwb	Dorf	adlich	6	128
Oelse, Krummen	Bz. Lwb	Dorf	geistlich	6	128
Oelse, Mts	Bz. Lwb	Dorf	adlich	6	148
Oelse, Neuz	Bz. Lwb	Dorf	adlich	6	148
Ogen	Gröttg.	Dorf	bischöfl.	6	391

R 2

Dgetz

Namen der Dörfer.	Bestim. des Kreises.	Ob Stadt, Dorf, u.	Bestim. thum.	Q. und	Seit. Zahl.
Dgerschütz	Schwob	Dorf	adlich	10	550
Dglismühle, f. Hammer im Glogauschen.	Schwob	Dorf	adlich	10	550
Dhlan	Dhlan	Stadt	Königl.	10	1319
Dhlguth	Mstrb.	Dorf	geistlich	4	76
Dhmsdorf	Schwob	Dorf	adlich	5	473
Dberau, f. Oberau.	Schwob	Dorf	adlich	5	473
Dklig	Rmrkt.	Dorf	lbisch. l.	12	78
Dlbendorf, f. Albendorf, Al- bendorf.	Rmrkt.	Dorf	lbisch. l.	12	78
Dlbersdorf (Dlbraschüg)	Rstbd.	Dorf	geistlich	3	110
Dlbersdorf (auch Albrechts- dorf)	Rstbd.	Dorf	adlich	4	76
Dlbersdorf, f. Ulbersdorf.	Rstbd.	Dorf	adlich	4	76
Dlbersdorf (Ulbersdorf)	Reichb.	Dorf	adlich	5	175
Dlbersdorf	Glas	Dorf	städt.	9	338
Dkin, f. Boguslawitz.	Bresl.	Dorf	geistlich	12	199
Dlbern, Gr.	Bresl.	Dorf	adlich	12	199
Dlbern, Kl.	Bresl.	Dorf	adlich	12	199
Dlescha	Gr Str	Dorf	adlich	2	265
Dlsau	Ples	Dorf	adlich	2	134
Dlschin, Betschikow (Plesu- che) und Kiersky	Lublin. l.	Dorf	adlich	2	159
Dlschte (Dlsche)	M. Lich	Dorf	adlich	7	431
Dlschowa	Gr Str	Dorf	adlich	2	265
Dlschowa, f. Eysbeck.	Wartb.	Dorf	adlich	7	163
Dlschowke, Gr.	Wartb.	Dorf	adlich	7	163
Dlschowke, Kl.	Wartb.	Kolonie	adlich	7	163
Dltaschin	Bresl.	Dorf	geistlich	12	200
Dljinka, f. Eldnig.	Bresl.	Dorf	geistlich	12	200
Dmiechaw, (p. Mieschaw)	Kreuzb.	Dorf	adlich	1b	57
Dnerkwitz	Rmrkt.	Dorf	adlich	12	79
Dypachvorwerk	Glogau	Dorf	geistlich	10	281
Dypatowitz	Beuth.	Dorf	adlich	2	236
Dypau	B. Ldb.	Dorf	geistlich	5	112
Dypeln	B. Ldb.	Dorf	geistlich	5	112
Dypelwitz in 2 Anth.	Schwob	Stadt.	Königl.	3	314
	Schwob	Dorf	l. g. u. ad.	10	551

Namen der Dörfer.	Bestim. des Kreises.	Ob Stadt, Dorf, u.	Bestim. thum.	Q. und	Seit. Zahl.
Dpperau	Bresl.	Dorf		12	209
Dppersdorf	Reichb.	Dorf	bisch (r)	3	367
Dratsche	Posl.	Dorf		2	345
Dratsche	Rstbd.	Dorf	Königl.	3	109
Dratsche, f. Hinterdorf.					
Druntowitz in 3 Anth.	Ples	Dorf	adlich	2	117
Drtowiz	Rattib.	Kolon.		3	163
Drtowiz, f. Jakobswalde.					
Drzsch	Beuth.	Dorf	adlich	2	237
Drzsch	Ples	Dorf	adlich	2	117
Drsch					
Drsch, f. Sterzendorf.					
Drschin in 3 Anth D. M. u. R.	Rattib.	Dorf	adlich	3	162
Drsostowiz, f. Kastowiz.					
Drsowiz mit d. Feldvorwerk					
Reichenau	Bohl.	Dorf	adlich	7	256
Dsen	Dels	Dorf	adlich	4	292
Dsenbar	B. Ldb.	Dorf	adlich	5	112
Dsig	Grottg.	Dorf	adlich	3	391
Dsig	Strieg.	Dorf	geistlich	5	233
Dsig, Gr. mit d. Feldvorw.					
Zammig	M. Lich	Dorf	adlich	7	404
Dsig, Kl. nebst d. Kretscham					
Schäpke	M. Lich	Dorf	adlich	7	404
Dsig	Lüb.	Dorf	adlich	8	239
Dsigko	Roseubl	Dorf	adlich	2	191
Dsten, Gr.	Gubr.	Dorf	adlich	10	423
Dsten, Kl.	Gurau.	Dorf	adlich	10	423
Dsterwitz (p. Wikasonitz)	Leobsch	Dorf	geistlich	3	225
Dstrawo, f. Pluskau und				7	256
Dstrof (Dstrog) mit d. Bw.					
Bruchow	Rattib.	Dorf	adlich	3	163
Dstroppa (auch Struppen- dorf)					
Dstrosnitz (Dstroschnitz, p. Dstroh)	Posl.	Dorf	städtisch	2	345
Dstrow, f. Kochanowitz.	Kosel	Dorf	adlich	2	308

Namen der Dörfer.	Bestim. des Kreises.	Ob Stadt, Dorf, ic.	Bestizthum	Qu.	Seit. Zahl.
Dstroweg, Theil einer Dorf. vor Dypeln	—	—	—	3	88
Dstrowine, D. und R.	Dels	Dorf	adlich	4	293
Dswitz	Bresl.	Dorf	geistlich	12	200
Dttag	Hlau.	Dorf	Königl.	1.c	45
Dttendorf	Bz. Lwb	Dorf	geistlich	6	128
Dttendorf	Bz. Lwb	Dorf	adlich	6	148
Dttendorf, s. Langendorf.	—	—	—	—	—
Dttendorf	Sprott	Dorf	adlich	10	462
Dtterstadt, Neu-	Glogau	Kolon.	adlich	10	281
Dttig — Dttig	Rattib.	Vorm.	adlich	3	163
Dttmachau	Grottg.	Stadt.	bischöfl.	3	329 199.
Dttmachauer Vorwerk	Grottg.	Dorf	bischöfl.	3	391
Dttmichow	Los.	Dorf	adlich	2	345
Dttmuth (Dttmante)	Dypeln	Dorf	adlich	3	80
Dtttag	Rsd.	Dorf	adlich	3	110
Dttwitz an der Oder	Bresl.	Dorf	geistlich	12	200
Dttwitz bey Großburg	Bresl.	Dorf	adlich	12	201
Dwczig	Leobsch.	Dorf	adlich	3	225
Dwiecko, s. Klein-Stein.	—	—	—	—	—
Dyas	Liegnitz	Dorf	adlich	8	182
Dzago	Beuth.	Dorf	adlich	2	237
Dzimneck (Dchimneck) siehe Malapane.	—	—	—	—	—
Dzuppowitz	Rattib.	Dorf	adlich	3	163
p.					
Pankendorf (Pankendorf)	Schwib.	Dorf	adlich	5	475
Paganz	Sagan	Dorf	adlich	7	106
Pahlowitz	Liegnitz	Dorf	adlich	8	183
Paklowke, s. Bogislawitz.	—	—	—	—	—
Paluschwitz	Wolau.	Dorf	adlich	7	257
Pallowitz	Rattib.	Dorf	adlich	3	163

Panz

Namen der Dörfer.	Bestim. des Kreises.	Ob Stadt, Dorf, ic.	Bestizthum.	Qu.	Seit. Zahl.
Pampig	Brieg.	Dorf	Königl.	1.c	98
Paugau	Dels	Dorf	adlich	4	293
Panow in 2 Anth. Gr. u. Kl.	Beuth.	Dorf	adlich	2	237
Pankendorf, s. vor her Pankendorf.	—	—	—	—	—
Pannwitz sammt den Vorm. Häseley	D. Erb.	Dorf	adlich	4	373
Pantelwitz, s. Dacksdorf.	—	—	—	—	—
Panthen	Lüben.	Dorf	Königl.	8	239
Panthenau (Panten) D.	Rimpt.	Dorf	adlich	1.d	43
Panthenau, R.	Reichb.	Dorf	adlich	5	175
Panthenau, D. u. R.	Ob. H.	Dorf	adlich	8	308
Pantken, Gr.	Wolau.	Dorf	adlich	7	257
Pantken, Kl.	Wolau.	Dorf	adlich	7	257
Panzdorf	Liegnitz	Dorf	geistlich	8	183
Panzkau	Liegnitz	Dorf	adlich	8	183
Paperwitz (auch Korsawe)	Hlau.	Kolon.	Königl.	1.c	45
Paproschan	Pläß	Dorf	adlich	2	104
Parchau in 2 Anth., große und kleine Selte	Glogau	Dorf	adlich	10	282
Parchaner Zeiche mit einigen Häusern im	Lüben.	—	—	8	239
Parchwitz	Liegnitz	Stadt.	Königl.	8	157 199.
Parchwitz, Schloß u. Parchwitzer Hüner	—	—	—	8	184
Pardowe	M. Rich.	Dorf	adlich	7	431
Pardüne, s. Bardüne.	—	—	—	—	—
Parenbushäuser s. Lazenowe	—	—	—	—	—
Paris	Bz. Lwb	Dorf	geistlich	6	148
Parnize	D. Erb.	Dorf	geistlich	4	374
Pascherwitz (Pasikurowitz)	D. Erb.	Dorf	adlich	4	374
Paschwitz	Bresl.	Dorf	geistlich	12	201
Pasch auf, s. Sichtsich für.	—	—	—	—	—
Pasckerhof u. Antoschowitz	Leobsch.	Dorf	Königl.	3	225
Passendorf mit d. Anth. Nau- seney u. Brunntrefe	Glitz	Dorf	(Fsch.)	9	338
	R 4		Paster.		

Namen der Orter.	Bestim. des Kreises.	Ob Stadt, Dorf, u.	Bestig. thum.	Q. Qu.	Seit. Zahl.
Wasserwitz	Bresl.	Dorf	ablich	12	201
Watag, f. Fammig.					
Wathendorf	Bresl.	Dorf	ablich	12	201
Watschin, Gr.	Zost.	Dorf	ablich	2	345
Watschin, Kl.	Zost.	Dorf	ablich	2	345
Watschkau	Neiße	Stadt	bischöflich	3	295
Watschkau, Alt-	Neiße	Dorf	bisch (r) u. städt.	3	367
Watschley	Dels	Dorf	ablich	4	293
Paul, Gr. u. Kl. f. Baulroy	Brieg.	Dorf	Königl.	1.e	98
Paulau	Kattib.	Dorf	ablich	3	163
Paulow, f. Pawlowitzke					
Paukschütz oder das große Schloßvorwerk	Wartb.	Dorf	ablich	7	163
Paulsdorf in 2 Anth.	Rosenb.	Dorf	ablich	2	191
Paulsdorf in 2 Anth., Ob. und Nied.	Beuth.	Kolon.	ablich	2	237
Paulsdorf	Kattib.	Kolon.	ablich	3	163
Paulsdorf, Ob.	Ramsl.	Dorf	ablich	12	47
Paulsdorf, Nied.	Ramsl.	Dorf	ablich	12	46
Paulusberg, f. Giesmanns- dorf.					
Paulwitz	Freist.	Dorf	geistlich	4	164
Paulwitz	D. Erzb.	Dorf	ablich	4	374
Paulwitz, f. N. Stradam, u.					
Pause, f. Dober.					
Pawelau	Dels	Dorf	ablich	4	293
Pawelau	D. Erzb.	Dorf	geistlich	4	375
Pawelke	Wartb.	Berwrt.	städtisch	7	163
Pawelschöwe	D. Erzb.	Dorf	ablich	4	375
Pawelwitz	D. Erzb.	Dorf	geistlich	4	375
Pawlowitz in 3 Anth.	Plesß	Dorf	ablich	2	117
Pawlowitz	Zost.	Dorf		2	345
Pawlowitzke (Paulow)	Kosel	Dorf	ablich	2	309
Pawnick	Plesß	Dorf	ablich	2	106

Namen der Orter.	Bestim. des Kreises.	Ob Stadt, Dorf, u.	Bestig. thum.	Q. Qu.	Seit. Zahl.
Pawonka in 2 Anth.	Lublkn.	Dorf	ablich	2	159
Peaboschke	M. Eich.	Dorf	ablich	7	429
Pechern mit den Bergkret- scham	Sagan	Dorf	ablich	7	107
Pechofen, f. Lübben, und					
Peicherwitz	Markt.	Dorf	geistlich	12	79
Peilau (in mehrern Anth. als: D. (getheilt) und M. Peilau, M. u. N. Peilauer Anth. u. N. Peilauer so- genant Schlüssel)	Reichb.	Dorf	ablich	5	176
Peisteran, Gr.	Dhlau.	Dorf	Königl.	1.c	64
Peisteran, Kl.	Dhlau.	Dorf	ablich	1.c	63
Peistern m. d. Brw. Escheltisch	Wolau	Dorf	ablich	7	257
Peistersdorf nebst Dorothe- enthal	Reichb.	Dorf	ablich	5	175
Peisterwitz	Markt.	Dorf	städtisch	12	79
Peiskretscham (p. Piskowice)	Zost.	Stadt	ablich	2	359 199.
Peisterwitz	Dhlau	Dorf	Königl.	1.g	45
Peiswitz	Jauer	Dorf	geistlich	6	49
Peitscherasow	Lublkn.	Frtsch.		2	159
Peloto, f. Pühlau.					
Peltuschütz	Dhlau	Dorf	ablich	1.c	64
Peltuschütz	Bresl.	Dorf	ablich	12	202
Pelwe, Gr. u. Kl. f. Baulroy.					
Pelzmühle, f. Karlsmarkt.					
Pentsch	Strehl.	Dorf	geistlich	1.a	63
Perschau mit d. Fldvorwerk					
Nieproschine	Wartb.	Dorf	ablich	7	163
Perschtenstein	Grotzig	Dorf	geistlich	3	392
Perschtendorff, f. Rhein- berg.					
Perschnitz, Gr. mit d. Först.					
Burdey	D. Erzb.	Dorf	geistlich	4	376
Perschnitz, Kl.	D. Erzb.	Dorf	geistlich	4	376

Namen der Dörfer.	Bestim. des Kreises.	Ob Stadt, Dorf, ic.	Besitz thum.	Qu. Anh.	Seit. Zahl.
Perschütz (Vierzig)	D. Erb.	Dorf	adlich	4	376
Persel mit d. Bery. Rynast	Lüben.	Dorf	adlich	8	240
Peruschen (Puruschen)	D. Erb.	Dorf	adlich	4	377
Peterkaichütz	M. Erb.	Dorf	adlich	7	431
Peterkowiz	Rattib.	Brvk.		3	163
Peterkowiz	Leobsch.	Dorf	adlich	3	225
Petersdörfel (ehed. Petersdorf)	Schw.	Dorf	adlich	5	473
Petersdorf	Rümpf.	Dorf	adlich	1	43
Petersdorf	Faltzb.	Dorf	städt.	2	36
Petersdorf (p. Szobisowice) in 2 Anth.	Sof.	Dorf	adlich	2	346
Petersdorf, Hohenz mit den Pilzhäusern	B. Erb.	Dorf	adlich	5	113
Petersdorf, Weibenz	B. Erb.	Dorf	adlich	5	113
Petersdorf	Bz. Erb.	Dorf	adlich	6	129
Petersdorf (gem. Pittschdorf nebst Kiesewald und Hartenberg)	Hirschb.	Dorf	adlich	6	387
Petersdorf, Gr. in 2 Anth.	Sagan	Dorf	adlich	7	107
Petersdorf, Kl. (bey Sagan)	Sagan	Dorf	adlich	7	107
Petersdorf	Klegniz	Dorf	adlich	8	185
Petersdorf	Gb. H.	Dorf	adlich	8	309
Petersdorf	Glag	Dorf	(Frch.)	9	339
Petersdorf	Glogau	Dorf	adlich	10	282
Petersdorf	Sprott	Dorf	adlich	10	402
Petersgrund, f. N. Leipe.					
Petersheide mit d. Vorwerk Holderselber	Reiß	Dorf	bisch (e)	3	368
Petershof	Lublin.	Kolon.	adlich	2	159
Petershof	Wartb.	Kol.	adlich	7	104
Peterswaldau in 3 Anth.	Reichb.	Dorf	adlich	5	177
Peterswaldau	Sagan	Dorf	adlich	7	108
Peterwiz	Strehl.	Dorf	adlich	1	63
Peterwiz	Leobsch.	Dorf	adlich	3	225
Peterwiz, Gr. in 2 Anth. mit					

den

Namen der Dörfer.	Bestim. des Kreises.	Ob Stadt, Dorf, ic.	Besitz thum.	Qu. Anh.	Seit. Zahl.
b. Beynamen Mährisch und Schlesiſch	Leobsch.	Dorf	adlich	3	225
Peterwiz, Kl.	Leobsch.	Dorf	adlich	3	226
Peterwiz	Reiß	Dorf	adlich.	3	368
Peterwiz, Polnisch (ehedem auch Przemiz)	Münstb.	Dorf	geistlich	4	77
Peterwiz, Gr. auch bloß Peterwiz) in 2 Anth. die D. u. N. Seche	Frkstein.	Dorf	st. u. ad.	4	164
Peterwiz, Kl.	Dels	Dorf	geistlich	4	294
Peterwiz, Gr.	D. Erb.	Dorf	adlich	4	177
Peterwiz, Kl.	D. Erb.	Dorf	adlich	4	377
Peterwiz	D. Erb.	Dorf	adlich	4	378
Peterwiz	Schw.	Dorf	adlich	5	473
Peterwiz	Fauer.	Dorf	adlich	6	49
Peterwiz, Kl. mit d. sogen Zänzerrey	Wohl.	Dorf	adlich	7	257
Peterwiz, Gr. nebst der Lefermühle	Rümpf.	Dorf	adlich	12	79
Peterwiz, Pohnisch	Bresl.	Dorf	geistlich	12	202
Petranowiz	Wohl.	Dorf	adnigl.	7	258
Petrigau	Bresl.	Dorf	adlich	12	202
Petritau	Rümpf.	Dorf	adlich	1	43
Petrowiz	Reiß	Dorf	adlich	2	106
Petschendorf	Bz. Erb.	Dorf	adlich	6	148
Petschendorf	Lüben.	Dorf	adlich	8	240
Petzelndorf	B. Erb.	Dorf	adlich	5	113
Peucke	Dels	Dorf	adlich	4	294
Peucker in 2 Anth.	Glag	Dorf	adlich (Frch.)	9	339
Pfaffendorf	B. Erb.	Dorf	adlich	5	113
Pfaffendorf in 2 Anth.	Reichb.	Dorf	ad. u. gl.	15	178
Pfaffendorf	Strieg.	Dorf	adlich	5	237
Pfaffendorf	Lüben.	Dorf	geistlich	8	240
Pfaffendorf	Frstb.	Dorf	adlich	10	162
Pfaffendorf	Rümpf.	Dorf	städt.	12	80
Pfaffengrund, f. Quirl, und				6	387

Piaf

Namen der Oerter.	Bestim. des Kreises.	Ob Stadt, Dorf, u.	Besig, thum.	Qu. Qu.	Seit. Zahl.
Pfaffenmühle	D. Erb.	Dorf	geistlich	4	378
Pfaffensteig, s. Mühlbach.					
Pfarreroggen	Wohl.	Dorf	geistlich	7	258
Pflaumendorf	D. Erb.	Dorf		4	378
Philippsdorf	Zost.	Kolonie		2	345
Piasieczina	Zeuth.	Dorf	ablich	2	237
Plastenthal	Brieg.	Kolonie	städt.	1.e	104
Pichoguz	Doppeln	Dorf	ablich	3	80
Pickowin	Zeuth.	Dorf	ablich	2	238
Pieckar, Deutsch-	Zeuth.	Dorf	ablich	2	238
Pieckary, Rudy-	Zeuth.	Dorf	ablich	2	238
Piecklermühle, s. Zeuthen.					
Piedrzychowitz, s. Frieders-					
dorf.					
Pielka	Lublin.	Dorf	ablich	2	156
Pieprzanow, s. Cziprzanow.					
Pietyna mit d. Brn. Boreck	Mstb.	Dorf	ablich	3	110
Pietruchowscy, s. Gros-La-					
giemnick.					
Pilchowiz	Zost.	Mstb.	ablich	2	346
Pilgersdorf	Leobsch.	Dorf	ablich	3	226
Pilgramsdorf	Pleg	Dorf	ablich	2	118
Pilgramsdorf	Lüb.	Dorf	ablich	8	240
Pilgramsdorf (gem. Pilgers-					
dorf) in 2 Anth., Ob. und					
Nied., uebst Neuwiese	Ob. H.	Dorf	ablich	8	287 199.
Pilgramshain	Strieg.	Dorf	ablich	5	235
Pilkarmühlen, s. Bitschine, u.					
Pilkendorf	Falkenb	Dorf	ablich	2	36
Piltwiesche mit d. Zülztre-					
scham	Grottg	Dorf	ablich	3	372
Pilmic, s. Bodjanowiz, und					
Pilniz	Bresl.	Dorf	ablich	2	191
Piltich (auch Gros-Piltich)	Leobsch	Dorf	ablich	12	202
Piltich	Glag	Dorf	Rönigl.	3	226
				9	340

Piltz

Namen der Oerter.	Bestim. des Kreises.	Ob Stadt, Dorf, u.	Besig, thum.	Qu. Qu.	Seit. Zahl.
Pilz (mit d. sogen. Taschen-					
berg	Frkstein	Dorf	geistlich	4	166
Pilzen	Schw	Dorf	adlich	5	473
Pilzhäuser, s. vorher Hohen-					
Petersdorf.					
Pintowischine nebst Neuwalde	M. Erch	Dorf	ablich	7	415
Pinquart mit d. Konstanty-					
mühle	Glogau	Dorf	ablich	10	282
Pirken mit d. Feldvorwerk					
Eschoke	M. Erch	Dorf	ablich	7	404
Piorowitz, s. Schweinsdorf.					
Piobeck	Gr. Str.	Feldm.	—	2	265
Pipa	Rosenb.	Dorf	ablich	2	191
Pirbischau mit d. Kreischan					
Blösel	D. Erb.	Dorf	geistlich	4	379
Pirchowiz	Rosel	Kolonie	ablich	2	309
Piel, s. Heidau und					
Pirmermühle, s. Mit. u. N.					
Glämischdorf.					
Pirnig nebst den Waldmühl-					
Pirniger-Fährhäusern, u.					
dem Wüdebüsche und					
Ziegelvorwerk	Grünb.	Dorf	ablich	10	362
Pirscham und Knopfmühle	Bresl.	Dorf	geistlich	12	203
Pirschen	D. Erb.	Dorf	ablich	4	379
Pirschen mit d. Feldvorwerk					
Hartau	Markt.	Dorf	ablich	12	80
Pisarowiz, s. Schreiters-					
dorf.					
Pischfame (Wischkowiz)	Nels	Dorf	ablich	4	294
Pischkowiz (Wischowiz)	Glag	Dorf	ablich	9	340
Pistorsine	Wolau	Dorf	ablich	7	258
Pistowize, s. Peiskretscham.					
Piskarchowiz, s. Schreibers-					
dorf.					
Pisarowiz (Deutsch-Schrei-					
benndorf	Zost.	Dorf	ablich	2	346

Pite

Namen der Dörfer.	Bestim. des Kreises	Ob Stadt, Dorf, ic.	Besitz- thum.	Bl. Zahl.	Seit. Zahl.
Pitkau, s. Püttau.					
Pitschdorf, s. vorher Peters- dorf (im Hirschberg'schen					
Pitschen	Kreuzb.	Stadt	Königl.	1, b	369
Pitschen	Kreuzb.	Dorf	nisch. L.	12	80
Pitterwitz, s. Peterwitz (im D. Erb.)					
Plackowitz	Beuth.	Dorf	adlich	2	238
Pläswitz mit d. Schäferey Johnsdorf.	Strieg.	Dorf	adlich	5	234
Plagnitz, s. Kromhübel.					
Plagwitz in 2 Anth.	Bz. Erb.	Dorf	Kndg. u. adl.	6	129
Plania	Kattib.	Dorf	städtisch	3	163
Platschkau (Lecker im Strg., wovon das Dorf im Liegn. liegt)				5	235
Plattwitz, s. Gr. Woitzdorf.					
Platzseite, Theil der Nicolai- Vorstadt vor Breslau				11	12
Plaruniowitz	Tost.	Dorf	adlich	2	346
Pläische	Bresl.	Dorf	geistlich	12	203
Pläischwitz	Bresl.	Dorf	Kndg.	12	203
Pläß	Pläß	Stadt.	adlich	2	834
Pläßguth (Pläßig)	Münstb.	Dorf	geistlich	4	78
Plieschnitz	Dppeln	Dorf	adlich	3	80
Plöhe	Strehl.	Dorf	adlich	1, a	63
Plohmühle, s. Berzdorf.	Strehl.				
Plomnitz	Glas	Dorf	adlich (Fisch.)	9	341
Plotow in 2 Anth.	Grünb.	Dorf	adlich	10	362
Plottnitz	Reiß	Dorf	geistlich	3	368
Plotwitz	Rimpt.	Dorf	adlich	1, d	43
Pludry, s. Glüder.					
Plümkenau	Dppeln	Kolonie	Königl.	3	80
Pluschnitz, Gr.	Gr. Str.	Dorf	adlich	2	266

Plusch

Namen der Dörfer.	Bestim. des Kreises.	Ob Stadt, Dorf, ic.	Besitz- thum.	Bl. Zahl.	Seit. Zahl.
Pluschnitz, Kl.	Tost.	Dorf		2	346
Plusejoch, s. Wolna, und Pluslau mit d. Anthg. Ostka- we				2	158
Pluslau in 2 Antheilen	Bolau	Dorf	adlich	7	258
Plusowec in 2 Anth.	Tost.	Dorf	adlich	2	346
Popiehof	Beuth.	Dorf	adlich	2	238
Poborischau (Pobrischau, s. Pobrischow)	Leobsch	Dorf		3	226
Poczkarbe, s. nachher Pot- schentarb.	Kosel.	Dorf	abl. L.	2	310
Pogoltau	Kosel.	Dorf	adlich	2	191
Podasche	W. Tsch.	Dorf	adlich	7	405
Podasche, s. Pudtsch.					
Podewitz	Dppeln	Kolonie	Königl.	3	81
Podiebrat in 2 Anth., Ob- Wit. u. Nied.	Strehl.	Kolonie	Königl.	1, a	64
Poditau	Glas	Dorf	adlich	9	342
Podlesch (p. Podlesie)	Kosel	Dorf	adlich	2	310
Podlesie	Pläß	Dorf	adlich	2	107
Popelwitz	Bresl.	Dorf	adlich	12	203
Pogarell	Frieg.	Dorf	städt.	1, c	98
Pogart	Strehl.	Dorf	adlich	1, a	64
Pogel, Gr.	Wohl	Dorf	bischöfl.	7	58
Pogel, Kl.	Wohl	Dorf	bischöfl.	7	258
Pogorz	Rstb.	Dorf	Königl.	3	110
Pogorzelles, s. Randerzln.					
Pogrzebin in 2 Anth.	Kattib.	Dorf	adlich	3	164
Pohlach	St. Rd.	Dorf	adlich	7	330
Pohlain	Tost.	Dorf		2	347
Pohlewitz	Kreuzb.	Kolonie	adlich	1, b	57
Pohlewitz, Gr.	Liegnitz	Dorf	adlich	8	184
Pohlewitz, Kl.	Liegnitz	Dorf	adlich	8	184
Pohlischborschen	Guhrau	Dorf	adlich	10	423
Pohlischdorf				4	379
Pohlischdorf mit d. Born- Gansehr	Wohl.	Dorf	städt.	7	259

Pohl

Namen der Orter.	Bestim. des Kreises.	Ob Stadt, Dorf, ic.	Bestiz, shum.	q q	Seit. Zahl.
Pohlischhammer, s. unter Hammer.					
Pohlischmachen	Zagan	Dorf	adlich	7	108
Pohlischweichsel, s. Weich- sel.					
Pohlischwette, s. Wette.					
Pohlom (p. Polomia)	Plesz	Dorf	adlich	2	131
Pohlisdorf (p. Polskowies)	Losk.	Dorf	adlich	2	347
Pohlisdorf	Gb. h.	Dorf	adlich	8	309
Pohlisdorf in 2 Antheilen mit Stubengrund und Messel- grund	Glag	Dorf	Königl. (Frch.)	9	342
Pohlisdorf	Mrkt.	Dorf	adlich	12	81
Pohlswinkel	Gb. h.	Dorf	stätt	8	310
Poidritz, Alt.	Sagan	Dorf	adlich	7	108
Poidritz, Neu.	Sagan	Kolonie	adlich	7	108
Poilies, s. Kroschwitz, und				7	416
Poischwitz, Ob. u. Nied. in 3 Antheilen	Jauer.	Dorf	st.u.ad.	6	50
Poizenberg, Ob. u. N. oder Neu, s. Neu-Gorisfeiffen und				6	129
Potoi, s. Karlsruhe.					
Potryconico, s. Messelwitz.					
Polanervorwerk (s. Dorf Kontop)	Grünb.	Dorf	adlich	10	363
Polgsen (gemein. Pulsen) in 2 Anth. Ob. (mit d. Get- schmühle und d. Anhang Nixen) u. N. (mit d. Reib- und Trunkemühle)	Wolau	Dorf	adlich	7	259
Poliwoda	Dppeln	h. Dfen	—	3	82
Polkau in 2 Anth. Ob. u. N.	B. Ldh.	Dorf	adlich	5	114
Polkendorf	Mrkt.	Dorf	adlich	12	81
Polkevorwerk (s. Boyade) u.				12	363
Polkowiz	Ramsl.	Dorf	Romdg	12	47

Polk

Namen der Orter.	Bestim. des Kreises.	Ob Stadt, Dorf, ic.	Bestiz, shum.	q q	Seit. Zahl.
Polkwiz (in alt. Urf. Polke- witz, Polcowicz, auch Pull- witz, lat. Polcovitium)	Glogau	Stadt.	königl.	10	241 199.
Polkwiz, N. in 2 Anth.	Glogau	Dorf	städtisch	10	282
Polkwiz, Kl.	Eprotz	Dorf	adlich	10	462
Polkwiz, Neu-	Ramsl.	Kolonie	Romdg	12	47
Pollanowitz nebst Neu-Pol- lanowitz	Kreuzb.	Dorf	städtisch	1b	57
Pollanowitz	Bresl.	Dorf	geistlich	12	203
Pollentschin (Wolesin)	D. Erb.	Dorf	adlich	4	381
Pollogwitz	Bresl.	Dorf	adlich	12	204
Polznitz	Schw.	Dorf	adlich	5	475
Polznitz mit d. Wingen- und Hintermühle	Mrkt.	Dorf	geistlich	12	81
Poluwies, s. Halbendorf.					
Ppmbzen	Jauer	Dorf	geistlich	6	50
Pomiansnitz, s. Patwonka.					
Pommernitz (auch Pom- mernsdorf)	Leobsch.	Dorf	adlich	3	226
Pomorste	M. Rich.	Dorf	adlich	7	422
Pomisdorf, Ober-	Grottg.	Dorf	adlich	3	391
Pomisdorf, Nied.	Grottg.	Dorf	adlich	3	192
Ponienitz	Rattib.	Dorf	adlich	3	164
Ponischowitz	Losk.	Dorf	adlich	2	347
Pontwitz in 2 Anth., D. u. N. mit d. 2 Brw. Jonasvöe- werk und Echelonke	Dels	Dorf	adlich	4	295
Poppelau	Dppeln	Dorf	königl.	3	81
Poppelau (Kolonie Klinsk)	Dppeln	Kolonie	königl.	3	81
Poppelau und Radzeow	Rattib.	Dorf	adlich	3	164
Poppelwitz, mit d. Vorwerk					
Pardune od. Walbrw.	Dhlan	Dorf	adlich	1c	64
Poppelwitz	Mrkt.	Dorf	geistlich	1d	43
Poppowitz (gem. Popz)	Sagan	Dorf	adlich	7	108
Poppschütz in 3 Anth. D. N. u. N.	Frstbr.	Dorf	adlich	10	162

2

Pops

Namen der Oerter.	Bestim. des Kreises.	Ob Stadt, Dorf, u.	Besitz, thum.	Q und	Seit. Zahl.
Popschüler Bauern, f. Lang- Heinersdorf.					
Poremba	Pleß	Dorf	adlich	2	99
Poremba (f. Strziblowitz)	Publtn.	Dorf	adlich	2	160
Poremba	Gr. Str.	Dorf	adlich	2	266
Porka, f. Borkwitz.					
Porkowitz	Wohl.	Dorf	adlich	7	259
Porombek	Pleß	Dorf	adlich	2	18
Porschuz	Glogau	Dorf	adlich	10	283
Porschwitz mit der Kraut- mühle	St. Nd.	Dorf	adlich	7	318
Poschnick, f. Ruschinowitz.					
Poselwitz	Strieg.	Dorf	adlich	5	235
Poseritz (wo d. rothe Vorw.)	Rimpt.	Dorf	Königl.	1.	44
Poseritz, Hohen-	Schw.	Dorf	adlich	5	476
Posnick, f. Trembatschine, u.					
Posnitz	Leobsch.	Dorf	adlich	3	226
Posnowitz	Gr. Str.	Dorf	adlich	2	266
Posen	Bz. Lwb.	Dorf	adlich	6	148
Postel in 2 Anth. D. u. R.	W. Dch.	Dorf	adlich	7	416
Postelwitz (Poffadowitz)	Dels	Dorf	adlich	4	295
Potempa	Tost.	Dorf	adlich	2	347
Potempa	Tost.	Brw. u. (Fech.)	adlich	2	347
Potempa, f. Nachowitz.					
Potschentarb (Poczkarbe, Pociekarb, Posenkarb) mit d. Anhg. Juliusburg	Kosel	Dorf	adlich	2	310
Powelka, f. Kochritz.					
Powizko	W. Dch.	Dorf	adlich	7	405
Poydriz, f. vorher Poidritz.					
Poyliez, f. vorher Poiliez.					
Prambsen	Brieg.	Dorf	adlich	1	99
Prambsen (Pramsen), Gr.	Nstdt.	Dorf	adlich	3	110
Prambsen, Kl. mit d. Vorw. Neuhof	Nstdt.	Dorf	adlich	3	110

Prau

Namen der Oerter.	Bestim. des Kreises.	Ob Stadt, Dorf, u.	Besitz, thum.	Q und	Seit. Zahl.
Praucke mit der Praucker- mühle	Wohl.	Dorf	geistlich	7	259
Praus	Rimpt.	Dorf	adlich	1.	44
Prausnitz in 2 Anth. D. u. R.	Jauer	Dorf	adlich	6	51
Prausnitz	W. Dch.	Stadt.	adlich	7	390 199.
Prausnitzer Teich, u. Wald- stücke					
Preichau	St. Nd.	Dorf	bischöfl.	8	289
Preißdorf	B. Fdh.	Dorf	adlich	5	114
Preißdorf	Strieg.	Dorf	adlich	5	236
Preisewitz, f. Kressewitz.					
Preisowitz (p. Przisowice)	Tost.	Dorf	adlich	2	247
Prenzow (f. Radlup)	Dppeln	Dorf	adlich	3	76
Presine, f. Lagenowe.					
Preuland	Reiß	Dorf	bisch (r)	3	369
Pridoomost in 3 Anth. mit d. Feldw. Willhelmsaue	Glogau	Dorf	Königl. st. u. ad	10	283
Prieborn	Strehl.	Dorf	Königl.	1.	64
Priebus	Sagan	Stadt.	adlich	7	859.
Priebuffer = Vorwerk	Sagan	Brwrt	adlich	7	108
Priestersdorf, f. Eionblas.					
Priezen, D. u. R.	Dels	Dorf	adlich	4	295
Primkenau (Princkenaw, lat. Primicavia, Primislavia, in alt. Urk. Prymkę)	Sprott	Stadt.	adlich	10	145 199.
Primkenau, Domlnium					
Printendorf	Liegnitz	Dorf	städt.	8	185
Prinsniz	Liegnitz	Dorf	adlich	8	185
Prischte, f. Dittersbach.					
Prisfelwitz	Bresl.	Dorf	geistlich	12	204
Prisfelwitz	D. Erb.	Dorf	adlich	4	380
Prisfram	Rimpt.	Dorf	adlich	1.	44
Peltrag mit d. Feldvorwerk Waldborwerk	Grünb.	Dorf	adlich	10	363

f 2

Pritt

Namen der Oerter.	Bestim. des Kreises.	Ob Stadt, Dorf, ic.	Besitz- thum.	Qu. &	Sehl. Zahl.
Prittkauiß	M. Erb.	Dorf	adlich	7	405
Prittuiß	Kreuzb.	Kolon.	Königl.	1. b	57
Probnitz, Deutsch-	Nstdt.	Dorf	adlich	3	110
Probnitz, Pohnisch-	Nstdt.	Dorf	adlich	3	111
Proboschowitz	Cost.	Dorf		2	348
Probotzschine	Bresl.	Dorf	geistlich	12	204
Probstschütz	D. Erb.	Dorf	adlich	4	381
Probstberg (auch Wischkoff)	Nstdt.	Dorf	adlich	3	111
Probsthain (gem. Prorithain) mit den Grünerischen- Brw. und d. U B C Kretz- scham	Gb. H.	Dorf	adlich	8	289
Probstey	Rurkt.	Dorf	geistlich	12	81
Prockendorf	Reiß	Dorf	bischöfl.	3	369
Profen nebst Raaben	Jauer.	Dorf	adlich	6	51
Prondy, f. Brandau.					
Prondy, f. Strzebin.					
Pronzendorf mit d. Teich= od. Fuchsborwerk	St. Nd.	Dorf	Königl.	7	318
Proschau	Ramsl	Dorf	bischöfl.	12	47
Proschlitz	Kreuzb.	Dorf	adlich	1. b	58
Proschowitz	Kattib.	Dorf	adlich	3	164
Prostau	Rosent.	Dorf	adlich	2	191
Prostaul	Dppeln	Mrkst.	Königl.	3	81
Prostau	Dppeln	Dorf	Königl.	3	31
Prottsch	M. Erb.	Dorf	adlich	7	416
Prottsch (an der Ober) nebst Sandberg	Bresl.	Dorf	Hospit.	12	204
Prottsch (a. d. Welde)	Bresl.	Dorf	adlich	12	205
Prottschenkain (Pruschken- hain)	Schw.	Dorf	adlich	5	476
Prottdorf, f. Koblau, und Progeu (ehed. Prozano)	—	—	—	9	343
Prostervorwerk, f. Milzig.	Erkstein	Dorf	geistlich	4	166
Prschiebör (gem. Schiefer)	St. Nd.	Dorf	adlich	7	319
Prschiedowitz	Rimpt.	Dorf	adlich	1. d	44

Namen der Oerter.	Bestim. des Kreises.	Ob Stadt, Dorf, ic.	Besitz- thum.	Qu. &	Sehl. Zahl.
Prudnick, f. Neustadt.					
Prüfermühle, f. Klein-Hei- nersdorf.					
Prustame	D. Erb.	Dorf	adlich	4	381
Przeborowitz (Przedboro- wize)	Rosel.	Dorf	adlich	2	310
Przechleb	Cost.	Dorf	adlich	2	348
Przegenza	Kattib.	Dorf	adlich	3	164
Przelanka	Keuth.	Dorf	adlich	2	238
Przewoz	Rosel.	Dorf	adlich	2	310
Przicho (Prziod)	Nstdt.	Dorf	Königl.	3	111
Przicza, f. Urnsdorf					
Przischowka	Cost.	Dorf		2	348
Prziszowice, f. Preisowitz.					
Przizow, in Mähren diesseit. Gründe	Keosch	—	—	3	227
Przudrosky, Wielki= f. Groß- Schnellendorf.					
Przyschey	Dppeln	Dorf	Königl.	3	81
Przywor	Dppeln	Dorf	geistlich	3	82
Pschow	Kattib.	Dorf	adlich	3	164
Pstronza	Kattib.	Dorf	adlich	3	164
Psurow	Rosent.	Dorf	adlich	2	191
Psur	Lublin.	Dorf	adlich	2	159
Pudel	Glogau	Dorf	adlich	10	284
Pudel, f. Druse.					
Pudigau	Rimpt.	Dorf	adlich	1. d	45
Puditsch (Podakyn)	D. Erb.	Dorf	adlich	4	331
Pühlau (Pelow)	Nels	Dorf	adlich	4	296
Pürben	Festdt.	Dorf	adlich	10	163
Pürschen	Glogau	Dorf	adlich	10	284
Pürschkau	Glogau	Dorf	adlich	10	284
Pütkau (Pitkau, v. Wittow)	Rosel.	Dorf	adlich	2	309
Pulow, f. Sackerau.					
Pulsen, f. Polgsen.					
Punoschau	Lublin.	Dorf	adlich	2	159

Namen der Orter.	Bestim. des Kreises.	Ob Stadt, Dorf, &c.	Besitz thum.	Hand.	Seit. Zahl.
Puruschken, s. Peruschken.					
Puschanze, s. Bschanz.					
Puschin	Dypeln	Dorf	adlich	3	82
Puschkau, D. u. R.	Schwab	Dorf	adlich	5	477
Puschkau	Sagan	Dorf	adlich	7	109
Puschkowa, Puskowa	Bresl.	Dorf	geistlich	12	205
Puschkühle, s. Buschmühle.					
Puschvorwerk, s. Buschvorwerk.					
Puschwitz	Markt.	Dorf	bürgerl. geistlich	12	82
Puskrowien, s. Rippin.					
Puska, s. Wüstenhammer.					
Putschkau, D. u. R.	Glogau	Dorf	adlich	10	284
Pysch	Leobsch	Dorf	adlich	3	227
Q.					
Qualkau	Schwab	Dorf	geistlich	5	477
Quallwitz (mit b. Vorwerk)					
Quaschisso	Dhlau.	Dorf	adlich	1.e	46
Quallwitz	Wolau.	Dorf	adlich	7	260
Quanzendorf	Knippt.	Dorf	adlich	1.d	45
Quarzhammer, s. Althammer.					
Quaritz	Glogau	Markt.	adlich	10	284
Queiffen	St. Rd.	Dorf	bischöfl.	7	330
Queitsch	Schwab	Dorf	adlich	5	478
Querbach	Bz. Erb.	Dorf	adlich	6	129
Querselffen (Querselffen)	Hirschb.	Dorf	adlich	6	388
Quickendorf nebst Wenzelsberg	Markt.	Dorf	adlich	4	167
Quillis	Glogau	Dorf	geistlich	10	285
Quirl (wo d. Kretsch. Güte) nebst Gansberg und Pfaffengrund	Hirschb.	Dorf	adlich	6	388

Namen der Orter.	Bestim. des Kreises.	Ob Stadt, Dorf, &c.	Besitz thum.	Hand.	Seit. Zahl.
Quimälich	Sagan	Dorf	adlich	7	109
Quoiffen, s. Neudorf. und				7	164
Quolsdorf	B. Erb.	Dorf	geistlich	5	114
Quolsdorf (bey Eschöppeln)	Sagan	Dorf	adlich	7	109
Quolsdorf (bey Mellendorf)	Sagan	Dorf	adlich	7	109
Quoschütz	Dypeln	Dorf	adlich	3	82
Quosnitz	Dhlau.	Dorf	geistlich	1.c	65
R.					
Raake				12	165
Raasti, s. nachher Rauschke.					
Raatz (Radestau in a. Brief. Jarowowitz)	Münstb.	Dorf	geistlich	4	78
Raben	Schwab	Dorf	geistlich	5	478
Raben (im Jaur.), s. Profen.					
Rabenau	Gurau	Dorf	adlich	10	423
Rabenmühle, s. Df. Saabor.					
Rabischau	Bz. Erb.	Dorf	adlich	6	129
Rabischauer: Haine	Bz. Erb.	Dorf	adlich	6	130
Rabsen	Glogau	Dorf	geistlich	10	285
Rachen	iegnitz	Dorf	adlich	8	185
Rachowitz mit den Vorwerk					
Potempa	Tost.	Dorf		2	348
Rada, s. Hammer.					
Radau	Rosenl.	Dorf	adlich	2	192
Radardorf	Markt.	Dorf	adlich	12	82
Raddun	Tost.	Dorf	adlich	2	348
Radeck (für Bradeck) s. Wünschelburg.					
Radelau (p. Radlow)	Rosenb.	Dorf	adlich	2	192
Radelau	D. Erb.	Dorf	geistlich	4	382.
Radelwitz (Radlowitz)	Dhlau	Dorf	geistlich	1.c	65
Rademin, s. Raminiez, und				2	192
Raden, Kl.	Leobsch	Dorf	adlich	3	227

Namen der Oerter.	Bestim. des Kreises.	Ob Stadt, Dorf, ic.	Bestez. thum.	N. Quib.	Seit. Zahl.
Kadestau, s. vorher Raaz.					
Kadine	Wartb.	Dorf	ablich	7	164
Kadlin	Ples	Dorf	ablich	2	132
Kadoschau	Beuth.	Dorf	ablich	2	238
Kadoschau (p. Kadofchaw)	Kosel.	Dorf	ablich	2	310
Kadoschau in 2 Anth., Ob. (auch Gräflich-) u. N.	Kattib.	Dorf	ablich	3	164
Kadostowitz	Ples	Dorf	ablich	2	99
Kadschütz	Buhrau	Dorf	ablich	10	423
Kaduschkowiz (auch Bisch- wiz)	Dhlau.	Dorf	bischöfl	1.c	65
Kadwaniz	Bresl.	Dorf	geistlich	12	205
Kadzeow, s. Poppelau.					
Kadzionkau	Beuth.	Dorf	ablich	2	239
Kadziung nebst Charlotten- berg	M. Erch	Dorf	ablich	7	405
Kädel	Sagan	Dorf	ablich	7	109
Kädischen (gem. Reichen)	Ob. H.	Dorf	ablich	8	310
Kädichen	Glogau	Dorf	ablich	10	285
Kädlig, D.	St. Nd.	Dorf	ablich	7	320
Kädlig, N. od. Kl.	St. Nd.	Dorf	ablich	7	320
Kätisch (auch Kätischütz, eheb. Zavorium)	Münstb	Dorf	geistlich	4	78
Kätischönu (gem. Katschien, Neckshien)	Hirschb	Dorf	ablich	6	388
Käudchen	Wolau.	Dorf	städt.	7	260
Käudchen, Gr.	Wolau.	Dorf	ablich	7	260
Käudchen, Kl.	Wolau.	Dorf	ablich	7	260
Kaischen	Burau.	Dorf	ablich	10	423
Kaischmannsdorf	Liegnitz	Dorf	ablich	8	186
Kakau (p. Kafow)	Leobsch	Dorf	ablich	3	227
Kakau in 2 Anth.	Schw	Dorf	ablich	10	551
Kake	Dels	Dorf	ablich	4	296
Kake, Gr.	D. Erb.	Dorf	ablich	4	382
Kake, Kl.	D. Erb.	Dorf	ablich	4	382
Kakelsdorf	M. Erch	Dorf	ablich	7	416

Namen der Oerter.	Bestim. des Kreises.	Ob Stadt, Dorf, ic.	Bestez. thum.	N. Quib.	Seit. Zahl.
Kasschütz	Nmrkt.	Dorf	ablich	12	82
Kassdorf nebst Pantelwitz	Frkst.	Dorf	ablich	4	468
Kasowiz	Dels	Dorf	ablich	4	296
Kasowiz, Gr.	Bz. Lwb	Dorf	städt.	6	130
Kasowiz, Wenig	Bz. Lwb	Dorf	ablich	6	130
Kanberg, s. Seifferschau.					
Kamischau	D. Erb.	Dorf	ablich	4	383
Kamischmühle, s. Gr. Uje- schütz.					
Kamchwitz	Rimpt.	Dorf	ablich	1.d	45
Kanisch (p. Kunzka)	Falknb.	Dorf	ablich	2	36
Kankau in 2 Anth.	Rimpt.	Dorf	d.u.g.	1.d	45
Kansdorf	Gloga	Dorf	ablich	10	285
Kansen	St. Nd.	Dorf	ablich	7	319
Kanserberg, s. Alt-Lomnitz.					
Kansern, s. Neu-Lomnitz.					
Kansern	Bresl.	Dorf	städt.	12	205
Kaptonowitz	Ples	Kolon.	ablich	2	132
Kaschdorf	Frkst.	Dorf	ablich	4	168
Kaschdorf, s. Ob. Stephans- dorf.					
Kaschen	D. Erb.	Dorf	geistlich	4	383
Kaschgrund	Frkst.	Dorf	geistlich	4	169
Kaschow	Dppeln	Dorf	Königl.	3	82
Kaschowa	Gr. Str.	Dorf	geistlich	2	266
Kaschütz	Kattib.	Dorf	ablich	3	165
Kaschwitz (p. Kaschtowicz)	Brieg.	Dorf	Königl.	1.c	104
Kaschwitz (p. Roschwoice)	Falknb.	Dorf	ablich	2	36
Kaschwitz	D. Erb.	Dorf	ablich	4	383
Kaspenau	Schw	Dorf	ablich	5	479
Kaschwitz, Deutsch	Neustdt	Dorf	ablich	3	111
Kaschwitz, Pohlisch	Neustdt	Dorf	ablich	3	111
Kaschwitz, Klein	Bresl.	Dorf	geistlich	12	205
Kaschwitz, Name eines zer- störten Dorfs im	Dels	—	—	4	296
Kathau (Kathen)	Brieg.	Dorf	städt.	1.c	99

Namen der Orter.	Bestim. des Kreises.	Ob Stadt, Dorf, &c.	Besig, thum.	N. Rath.	Seit. Zahl.
Rathau	Bolau	Dorf	geistlich	7	260
Rathemühle, s. D. Stephans- dorf.					
Rathen	Dels	Dorf	adlich	4	296
Rathen, D. (auch M. Rathen genannt)	Glag	Dorf	adlich (Frch.)	9	343
Rathen, N.	Glag	Dorf	adlich	9	343
Rathen nebst Kl. Heidau	Rmrkt.	Dorf	adlich	12	82
Rathmannsdorf	Reiß	Dorf	lsch (r)	3	369
Rathmannsdorf	Pz Lwb	Dorf	adlich	6	130
Rathstein	Rstbt.	Dorf	königl.	3	III
Ratsch	Leobsch	Dorf	geistlich	3	227
Ratschein, s. vorher Rättsch- nau.					
Ratschenburg (zur Stadt Reinerz gehörig)	Glag	Kolonie	städtisch	9	344
Ratschütz, s. Kolbniz.					
Ratschvortwerk, s. Neukranz.					
Rattibor	Rattib.	Stadt	königl.	3	173 199.
Rattwitz	Bresl.	Dorf	ischöfl. adlich	12	206
Rattwitz					165u
Rauden, Gr.	Rattib.	Kolonie	—	3	171 199.
Rauden, Kl.	Rattib.	Dorf	geistlich	3	165
Rauden	St. Rb.	Stadt.	königl.	7	305 199.
Rauden, Altz	St. Rb.	Dorf	adlich	7	330
Rauden	Frstbt.	Dorf	adlich	10	163
Raudner Burglehn nebst Schmoll	St. Rb.	Dorf	adlich	7	331
Raudner-Freyguth	St. Rb.	—	brgerl.	7	331
Raudnitz mit den Anhang Schreibersdorf	Frkstein	Dorf	adlich	4	169
Raumnitz in 3 Anth.	Glag	Dorf	adlich	9	371

Rausch

Namen der Orter.	Bestim. des Kreises	Ob Stadt, Dorf, &c.	Besig, thum.	N. Rath.	Seit. Zahl.
Rauschke (p. Raastli)	Falknb.	Dorf	adlich	2	37
Rauschwitz	Glag	Dorf	adlich	9	344
Rauschwitz in 2 Anth., mit d. sogen. Bartschgarten	Glogau	Dorf	lsch u. st.	10	285
Rauke	Strieg.	Dorf	adlich	5	236
Rauke	Liegniz	Dorf	adlich	8	186
Rauken	Sagan	Dorf	adlich	7	109
Rautke	Falknb.	Dorf	adlich	2	36
Rechenberg	Ob. S.	Berw.	bürgl.	8	310
Reckschien, s. Röttschnau.					
Redschitz, s. Rezis.					
Regensberg (gem. Kessel)	Pz. Lwb	Dorf	adlich	6	130
Regniz	Rmrkt.	Dorf	geistlich	12	83
Reibniz (gem. Reimez)	Hirschb.	Dorf	adlich	6	389
Reibniz	Bresl.	Dorf	geistlich	12	206
Reichau in 2 Anth.	Rumpt.	Dorf	adlich	1a	46
Reichen, Gr. mit d. Käfer- mühle	Lüb.	Dorf	adlich	8	241
Reichen, Kl. mit der Birke- mühle	Lüb.	Dorf	adlich	8	241
Reichen	Gurau.	Dorf	adlich	10	423
Reichen	Ramsb.	Dorf	adlich	12	48
Reichenau	Frkf.	Dorf	geistlich	4	170
Reichenau, Altz	B. Lbh.	Dorf	geistlich	5	115
Reichenau, Neu- nebst Krön- stadt od. Reudörfei	B. Lbh.	Dorf	geistlich	5	115
Reichenau (bey Priebus) in 2 Anth. Ob. u. N.	Sagan	Dorf	adlich	7	110
Reichenau (bey Raumburg) in 2 Anth. Ob. u. N.	Sagan	Dorf	adlich adlich	7	110
Reichenau in 3 Anth.	Glag	Dorf	(Frch.) u. geistl.	9	344
Reichendu	Frstbt.	Dorf	städt.	10	163
Reichenbach	Reichb.	Stadt.	königl.	5	134 199.
Reichenbach	Sagan	Dorf	geistlich	7	110

Rek

Namen der Orter.	Bestim. des Kreises.	Ob Stadt, Dorf, zc.	Bestez. thum.	Band n.	Seit. Zahl.
Reichenforst	Glag	Dorf	ablich	9	345
Reichenstein (der topogr. Lage nach im Reichthal)	Mstb.	Stadt	Königl.	1	691q.
Reichthal	Ramsl	Stadt	bischöfl	12	28
Reichswald	Bresl.	Dorf	geistlich	12	206
Reichswaldau nebst Burglehn Schönau od. N. Reichswaldau	Hirschb	Dorf	ad.u.st.	6	389
Reiche	Glogau	Dorf	ablich	10	286
Reideberg, s. Hertwigswalde	Frstbt.	Dorf	ablich	10	163
Reimsbach	Schw	Dorf	ablich	5	479
Reimwalde	Schw	Dorf	ablich	5	479
Reinbörfel	Mstb.	Dorf	städt.	4	79
Reinersdorf, auch Reinishdorf, p. Komorschno)	Kreuzb	Dorf	ablich	1.b	58
Reinerz	Glag	Stadt.	Königl.	9	196 199.
Reinerzkrone, zur Stdt. Reinerz gehörig	—	—	—	9	345
Reinsdorf (Reinschdorf, p. Rynfowies)	Reiß	Dorf	bisch (r)	3	370
Reinsdorf (Reinschdorf, p. Rynfowies)	Rosel	Dorf	abl. l.	2	311
Reinsheim mit Reudorf	Frstbt.	Dorf	ablich	10	163
Reiszagel (Reiszahl)	Frst.	Dorf	ablich	4	170
Reisendorf	Grottg	Dorf	ablich	3	392
Reisewitz	Grottg	Dorf	ablich	3	392
Reisewitz (Brtw.) s. Pawacka.	Gb. h.	Borwf.	bürgel	8	290
Reisicht	Gb. h.	Borwf.	bürgel.	8	290
Reisicht in der Aue	Gb. h.	Dorf	ablich	8	310
Reisicht mit Birckfleck	Kimpt.	Dorf	ablich	1.d	46
Reiskau	Sagan	Dorf	geistlich	7	110
Reigersdorf	Glag	Dorf	ad.u.gst	9	345 199.

Reine

Namen der Orter.	Bestim. des Kreises.	Ob Stadt, Dorf, zc.	Bestez. thum.	Band n.	Seit. Zahl.
Reinersdorf	Nattib.	Kolonie		3	165
Reinersdorf	Reiß	Dorf	bisch (r)	3	371
Reinervorwerk, s. Kleppelsdorf.	Schw	Dorf	geistlich	10	552
Reitschen	Jauer	Dorf	ablich	6	51
Reppersdorf in 3 Anth. Ob. Mit. u. Nied.	Bresl.	Dorf	geistlich	12	206
Reppin	Beuth.	Dorf	ablich	2	239
Repten	Dels	Dorf	ablich.	4	297
Resewitz	Glogau	Dorf	ablich	10	286
Resen, s. nachher Rößen.	Reiß	Dorf	bisch (r)	3	371
Retkau	Münst.	Dorf	geistlich	4	80
Reumen	B. Lbh.	Dorf	ablich	5	115
Reusenford, Ob. u. N.	Schw	Dorf	ablich	5	180
Reusenford (ehed. Raufen- dorf)	Sagan	Kolon.	ablich	7	110
Reusenfeldau	Sprott	Dorf	ablich	10	463
Reuthau mit d. Fährhaus	Glag	Dorf	ablich	9	347
Reyersdorf mit d. Antheil Reustift			(Frch.)		
Rheinberg mit d. Feldvorm. Perschvorwerk	Glogau	Dorf	ablich	10	286
Richtersdorf (p. Boitowawies)	Losl.	Dorf		2	348
Ridultau	Nattib.	Dorf	ablich	3	165
Riebzig (p. Riebna)	Brieg.	Dorf	Königl.	1.c	104
Riebnitz	Nattib.	Stadt.	Königl.	3	192 199.
Riegel	Strieg.	Dorf	ablich	5	236
Riegersdorf	Strehl.	Dorf	Königl.	1.a	65
Riegersdorf	Ples	Dorf	ablich	2	118
Riegersdorf in 2 Anth.	Ridit.	Dorf	ad.u.st.	3	111
Riegersdorf	Schw	Dorf	geistlich	10	552
Rieglitz in 4 Anth.	Reiß	Dorf	bischöfl. gstl.u.st.	3	371

Riege

Namen der Orter.	Bestim. des Kreises.	Ob Stadt, Dorf, ic.	Verfes- thum.	Q. und	Seit. Zahl.
Riegnitz	Nstfd.	Dorf	Rönlgl.	3	112
Riemberg	Fauer.	Dorf	adlich	6	52
Riemberg und Jäckel	Bresl.	Dorf	städtisch	12	206
Riemendorf	Bz. Lwb	Dorf	adlich	6	130
Riesenthal (Rischelen)	D. Erb.	Dorf	gefllich	4	384
Rietschütz mit d. Wald- und Teichvorwerk	Glogau	Etistd.	—	10	286 199.
Rietschütz in 2 Antheilen	Schw	Dorf	adlich	10	552
Rimmerzheide	Reiß	Dorf	bischöfl.	3	372
Ringbanden, Name einiger Häuser, zu Schmiedeberg gehörig	—	—	—	6	390
Rinnersdorf, Gr.	Lüben.	Dorf	adlich	8	241
Rinnersdorf, Kl.	Lüben.	Dorf	adlich	8	241
Rinnersdorf	Schw	Dorf	geistlich	10	553
Rippine mit d. Feldhäusern	Wartb.	Dorf	adlich	7	164
Rustrowien u. Fruschhof	Schw	Dorf	adlich	10	553
Ritzen	—	—	—	—	—
Ritschehäuser, f. Leipe.	—	—	—	—	—
Ritterswalde (auch Ritz- ckertswalde)	Reiß	Dorf	bischöfl.	3	372
Roben	Leobsch	Dorf	adlich	3	227
Rochow	Leobsch	Dorf	adlich	3	227
Rodeland mit d. Garfuche- oder Garufchemühle	Dhlau	Dorf	Rönlgl.	1,9	47
Rodeland	Hirschb	Dorf	adlich	6	390
Rodeland u. Ottomannsche- Konforten	Riegnitz	—	—	8	186
Rodemühle, f. Dittersbach.	—	—	—	—	—
Rodewaldgarten, eine einzel- ne Freyhäuslerstelle in	Glogau	—	geistlich	10	288
Röbersdorf, f. nachher Rö- versdorf	—	—	—	—	—
Röchlitz	Gb. h.	Dorf	Rönlgl.	8	290
Röhlau	Frstfd.	Dorf	adlich	10	164

Röhrs

Namen der Orter.	Bestim. des Kreises.	Ob Stadt, Dorf, ic.	Verfes- thum.	Q. und	Seit. Zahl.
Röhrsborn	B. Ldb.	Dorf	adlich	5	116
Röhrsborn, Gr.	Bz. Lwb	Dorf	adlich	6	130
Röhrsborn, Kl.	Bz. Lwb	Dorf	geistlich	6	131
Röhrsborn, Dohers	Hirschb	Dorf	adlich	6	390
Röhrsborn, Wüste mit Neu-	—	—	—	—	—
Röhredorf	Hirschb	Dorf	adlich	6	390
Rößen (Reffen) f. Seydorf, u.	—	—	—	—	—
Rößenitz (p. Rosumitz)	Leobsch.	Dorf	adlich	3	227
Röversdorf (gem. Röbers- dorf) in 2 Anth. D. u. N.	Hirschb	Dorf	adlich	6	391
Rogau (p. Rogi)	Falknb.	Dorf	adlich	2	37
Rogau (Rogi)	Rosel	Dorf	städtisch	2	311
Rogau	Doppeln	Dorf	adlich	3	82
Rogau	Rattib.	Dorf	adlich	3	165
Rogau	Grottg	Dorf	städtisch	3	393
Rogau	Frststein	Dorf	geistlich	4	171
Rogau	Schw	Dorf	adlich	5	481
Rogau mit d. Neukretscham	Riegnitz	Dorf	geistlich	8	187
Rogelwitz (Rogelitz)	Brieg.	Dorf	Rönlgl.	10	104
Rogewitzmühle, f. Hammer (im Erb.)	—	—	—	—	—
Rogowitz, f. Neuborf (im Rattib.)	—	—	—	—	—
Rogisina in 2 Anth.	Rattib.	Dorf	adlich	3	165
Rogosowe	R. Trich	Dorf	adlich	7	405
Rohnau (Rohn)	B. Ldb.	Dorf	adlich	5	116
Rohnstoc (Rohstoc)	B. Ldb.	Dorf	adlich	5	116
Rohrau	Dhlau	Dorf	adlich	10	65
Rohrbach (f. Seitenberg)	Glag	Dorf	Rönlgl.	9	347
Rohrlach	Hirschb	Dorf	adlich	6	391
Rohrwiese	Frstfd.	Dorf	adlich	10	164
Roi	Rattib.	Dorf	adlich	3	166
Roichen, f. Rädchen.	—	—	—	—	—
Rokititz	Beuth.	Dorf	adlich	2	239
Rokititz	Dost.	Dorf	adlich	2	329
Rokitisch (Rokitiz)	Gr. Str	Dorf	geistlich	2	266

Roms

Namen der Oerter.	Bestim. des Kreises.	Ob Stadt, Dorf, &c.	Bestitz- thum.	Q. Qu.	Seit. Zahl.
Romberg	Bresl.	Dorf	adlich	12	207
Rommenau	Nmrkt.	Dorf	adlich	12	83
Romnitz	Liegntz	Dorf	adlich	8	387
Romolkwitz, D. u. N.	Nmrkt.	Dorf	adlich	12	83
Roms	Glasz	Dorf	städtisch	9	347
Ronicken	Gubr.	Dorf	adlich	10	424
Rosberg mit d. Brw. Neu- hof	Deuth.	Dorf	adlich	2	239
Roschkau	Nattib.	Dorf	adlich	3	166
Roschkowitz in 2 Anth.	Kreuzb	Dorf	adlich	1.b	58
Roschkowitzdorf (Roschowitz) p. Rosowice	Kosel	Dorf	adlich	2	311
Roschowitzwald mit d. 2 Vor- werk. Gulaszka und Kop- panin	Kosel	Dorf	adlich	2	311
Roschwitz	Glasz	Dorf	adlich	9	348
Roschwitze, s. Raschwitz.	Falkb.	Dorf	adlich	2	37
Rosdorf	Strehl.	Dorf	adlich	1.a	66
Rosen, Ober	Strehl.	Dorf	adlich	1.a	66
Rosen, Nieder	Kreuzb	Dorf	adlich	1.b	58
Rosen in 2 Anth., D. u. N.	Leobsch	Dorf	adlich	3	227
Rosen	Strieg.	Dorf	adlich	5	237
Rosen, Gr.	Strieg.	Dorf	adlich	5	237
Rosen, Kl.	Strieg.	Dorf	adlich	5	237
Rosen, Hoch= s. Scheibe.	Schw	Dorf	adlich	5	482
Rosenu (bey Rogau)	Schw	Dorf	adlich	5	482
Rosenu (bey Friedland)	Hirschb	Dorf	adlich	6	391
Rosenu	Liegntz	Dorf	Königl.	8	187
Rosenu	Rosenb	Stadt.	adlich	2	196
Rosenberg	Rosenb	Stadt.	adlich	2	192
Rosenberg, Alt= in 2 Anth.	Rstadt.	Dorf	adlich	3	112
Rosenberg (Roskowitz)	Bresl.	—	—	12	—
Rosengasse, s. Ochsenplatz.	Dhlau.	Dorf	Königl.	1.c	65
Rosenham	Rosenb	Kolonie	städt.	2	192
Rosenham	Rosenb	Kolonie	städt.	2	192

Rosen

Namen der Oerter.	Bestim. des Kreises.	Ob Stadt, Dorf, &c.	Bestitz- thum.	Q. Qu.	Seit. Zahl.
Rosenthal (Kostel)	Brieg.	Dorf	Romdg	8	99
Rosenthal	Schw	Dorf	adlich	5	482
Rosenthal	Bz. Lwi	Dorf	adlich	6	149
Rosenthal in 3 Anth.	Glasz	Dorf	adlich (Frd.)	9	348
Rosenthal	Freist.	Dorf	adlich	10	164
Rosenthal	Bresl.	Dorf	adlich	12	207
Rosenvorwerk, s. Hübers- dorf, auch	—	—	—	12	207
Rosmerka, Gr.	Gr Str	Dorf	adlich	2	266
Rosmierka, Kl.	Gr Str	Dorf	adlich	2	266
Rosmontau	Gr St.	Dorf	geistlich	2	267
Rosnochau	Rstdt.	Dorf	adlich	3	112
Rosenbach	Felsstein	Dorf	adlich	4	171
Rosshof, s. Grunau.	Liegntz	Dorf	adlich	8	187
Rosnlg	Liegntz	Dorf	adlich	8	187
Rosvorwerk, s. Kohlsdorf.	—	—	—	—	—
Rostel, s. vorher Rosenthal.	—	—	—	—	—
Rostersdorf in 3 Anth. Ob. Mit. u. N.	St. Rd.	Dorf	adlich	7	131
Roswitz, s. Rosnitz.	—	—	—	—	199.
Roswadze	Rstdt.	Dorf	adlich	3	112
Roswitz	Rimpt.	Dorf	adlich	1.d	46
Rothbrunnig	St. H.	Dorf	geistlich	8	291
Rothbusch, s. Wiesau, und	—	—	—	6	149
Rothe Berg, der, s. Rengers- dorf.	—	—	—	—	—
Rothe Grund, der, s. Sey- dorf, und	—	—	—	6	392
Rothe Hof od. das rothe Vor- werk, s. Alt=Schöbau.	—	—	—	—	—
Rothenbach	B. Ldh.	Dorf	adlich	5	117
Rothenzechau, nebst Rothen- zechauer Grund und Ro- thenzechauerstollengrund u. mit d. Brw. Jägerhaus	Hirschb	Dorf	adlich	6	392
Rothe	R	—	—	—	Rothe

Namen der Orter.	Bestim. des Kreises.	Ob Stadt, Dorf, &c.	Bestez. thum.	Quant. Zahl.	Seit. Zahl.
Rotherinne	Dels	Dorf	adlich	4	297
Rothewasser = Schleiffe, f. Loos, und	—	—	—	7	111
Rothfest, f. Langendorf.	—	—	—	—	—
Rothschlüssel	Glas	Dorf	adlich	9	349
Rothhaus	Reiß	Dorf	städt.	3	372
Rothhaus (im Briegschen) f. Briesen.	—	—	—	12	207
Rothkretscham	—	—	—	12	207
Rothkirch	Liegnitz	Dorf	adlich	8	188
Rothlach mit dem Anth. (e) Mühlsdorf und Läden	Bz. Lwb	Dorf	adlich	6	149
Rothsam, f. Schönheide	—	—	—	4	172
Rothschloß (ehed. Reich)	Rimpt.	Dorf	Rönl.	1.d	46
Rothsürben und Sattkau	Bresl.	Dorf	adlich	12	207
Rothvorwerk, f. unter Vor- werk.	—	—	—	—	—
Rottwitz	Reiß	Dorf	adlich	3	372
Rownia	Rattib.	Dorf	adlich	3	166
Roynd	Liegnitz	Dorf	adlich	8	188
Rozdzien	Pleß	Dorf	adlich	2	118
Ruda	Beuth.	Dorf	adlich	2	239
Ruda	Rattib.	Dorf	adlich	3	166
Rudelsdorf	Rimpt.	Dorf	adlich	1.d	47
Rudelsdorf, f. Wilhelmsberg	—	—	—	—	—
Rudelsdorf (p. Drotkowitz) in 2 Anth., D. u. R.	Wrtmb	Dorf	adlich	7	165
Rudelsdorf (s. Eschuntschen- dorf)	Glas	Dorf	adlich	9	349 u. 69.
Rudelsstadt (ehedem Rudels- dorf) mit d. Anth. Adlers- ruhe und Schönbach	B. Ldb.	Wrtff.	adlich	5	117
Rudelswaldau in 2 Anth., D. und R.	Schw.	Dorf	adlich	5	483
Rudischwald (Ruderswalde)	Rattib.	Dorf	adlich	3	166
Rudnick	Rattib.	Dorf	adlich	3	166

Rudno

Namen der Orter.	Bestim. des Kreises.	Ob Stadt, Dorf, &c.	Bestez. thum.	Quant. Zahl.	Seit. Zahl.
Rudno in 2 Anth., mit den Brr. Strzoltzschau	Tost.	Dorf	adlich	2	349
Rudolphsbach	Liegnitz	Dorf	adlich	8	189
Rudoltowitz	Pleß	Dorf	adlich	2	118
Rudzinek	Tost.	Dorf	adlich	2	349
Rückenwaldbau	Bz. Lwb	Dorf	städt.	6	149
Rückers	Glas	Dorf	adlich	9	349
Rückerwaldbau	Sagan	Dorf	adlich	7	111
Rückertswalde, f. Ritters- walde.	—	—	—	—	—
Rügersdorf	Frkf.	Dorf	adlich	4	172
Rüstern, Ob. M. u. R. in 4 Anth., nebst Briesen	Läden.	Dorf	gst. ad. u. bürgl.	8	242
Rügen mit d. Heidevorwerk	Wolau.	Dorf	adlich	7	260
Ruhbant	B. Ldb.	Dorf	geistlich	5	118
Rungendorf (Rungersdorf) f. Frauenhau.	—	—	—	—	—
Rungen	Dhlau.	Dorf	Rönl.	1.c	66
Rungta, f. Ranisch.	—	—	—	—	—
Ruppendorf	Sagan	Dorf	adlich	7	111
Ruppersdorf	Strehl	Dorf	adlich	1.a	67
Ruppau (p. Ruptaiba) in 2 Anth., D. u. R. mit d. Borm. Wielki- und Male- dwor	Pleß	Dorf	adlich	2	132
Ruschinowitz	ublin.	Dorf	adlich	2	160
Ruschwitz	Rimpt.	Dorf	adlich	1.d	47
Rur	D. Erb.	Dorf	adlich	4	384
Rybarci, f. Fischerey.	—	—	—	—	—
Rybna	Beuth.	Dorf	adlich	2	239
Rynkowies, f. Reinsdorf	—	—	—	—	—
Rzendowitz	ublin.	Dorf	adlich	2	160
Rzenzow (Szenzow)	Oppeln	Kolon.	adlich	3	82
Rzeptsch	Rstbt.	Dorf	adlich	3	112
Rzeziß (Rieschitz Rzezice) (mit d. Brr. Neuhof)	Kosel. M 2	Dorf	adlich	2	312

Rzeziß

Namen der Orter.	Bestim. des Kreises.	Ob Stadt, Dorf, u.	Besitz- thum.	Qu. q.	Seit. Zahl.
Nyegitz	Dost.	Dorf		2	349
Nyuchow (wovon ein Theil Lengo heißt)	Rattib.	Dorf	adlich	3	166
Nyegzwolka (auch Schwostek)	Kudlin.	Dorf	adlich	2	160
S.					
Saabor	Glogau	Dorf	adlich	10	289
Saabor mit d. Ganz- und Rabenmühle	Grünb.	Dorf	adlich	10	363
Saabor	Grünb.	Mrkfl.	adlich	10	369
Saabor, Gr. u. Kl. (z. Nim- kau gehörig)	Nmrkt.	Dorf	adlich	12	78
Saalberg mit d. Rühnmühl- häusern	Hirschb.	Dorf	adlich	6	392
Saara	Nmrkt	Dorf	adlich	12	84
Saarau (Zarow)	Schw.	Dorf	adlich	5	484
Saarawenze	Nmrkt.	Dorf	adlich	12	84
Saasch, s. Sabusch.					
Saasz	Sagan	Dorf	adlich	7	111
Sabe, s. Zabe.					
Sabel, Alt-	Glogau	Dorf	adlich	10	288
Sabel, Neu-	Glogau	Dorf	geistlich	10	288
Saberzhe, s. Zabrzhe.					
Sabine (Sowin)	Dppeln	Dorf	adlich	3	82
Sabinengrund	Glogau	Dorf	adlich	10	289
Sabitg (Saubitg)	Lüben.	Dorf	adlich	8	242
Sablath	Nmrkt.	Dorf	geistlich	12	84
Saborwitz	Wolau.	Dorf	adlich	7	261
Saborze (Zaborze)	Deuth.	Dorf	adlich	2	239
Sabrze (Zabrze)	Deuth.	Dorf	adlich	2	239
Sabrze, Kl.	Deuth.	Kolonie	adlich	2	240
Sabschütz (Saasch)	Leobsch.	Dorf	städt.	3	228
Sachernitz	Bresl.	Dorf	adlich	12	208
Sachwitz	Nmrkt.	Dorf	adlich	12	84

Namen der Orter.	Bestim. des Kreises	Ob Stadt, Dorf, u.	Besitz- thum.	Qu. q.	Seit. Zahl.
Sacken	Dppeln	Kolon.	Königl.	3	83
Sackenhain	Dost.	Kolon.	adlich	2	349
Sackerau (Sakrau)	Dhlau.	Dorf	Königl.	1.c	66
Sackerau	Gr. Str.	Dorf	adlich	2	267
Sackerau (Zakrow) mit den Anhang Pulow	Kosel.	Dorf	adlich	2	312
Sackerau, Königl. (p. Zakro- wa Krolewstij)	Dppeln	Dorf	Königl.	3	82
Sackerau, Adlich-	Dppeln	Dorf	adlich	3	83
Sackerau	Münstb.	Dorf	geistlich	4	80
Sackerau	Dels	Dorf	geistlich	4	297
Sackerau	Wartb.	Dorf	adlich	7	165
Sackern	Wolau.	Dorf	adlich	7	261
Sackerische	D. Erb.	Dorf	adlich	4	384
Sackisch	Glag.	Dorf	adlich	9	350
Sadewitz	Nmpt.	Dorf	adlich	d	47
Sadewitz	Dels	Dorf	geistlich	4	297
Sadewitz	Bresl.	Dorf	adlich	12	208
Sabischdorf (ehed. Sebnis- dorf oder Zebischdorf)	Schw.	Dorf	städt.	5	484 199.
Sägewitz, Gr.	Bresl.	Dorf	adlich	12	208
Sägewitz, Kl. in 2 Anth.	Bresl.	Dorf	gt. u. ad	12	208 u 209
Särner, Gr.	Falknb.	Dorf	adlich	2	37
Särner, Kl.	Falknb.	Dorf	adlich	2	37
Sagan	Sagan	Stadt	adlich	7	62sq.
Sagratschine, Ob. u. N.	D. Erb.	Dorf	adlich	4	385
Sagritg	Wolau	Dorf	geistlich	7	261
Sagschütz	Nmrkt.	Dorf	adlich	12	83
Sahlenloch	—	—	—	6	392
Sakrau, s. vorher Sackerau.					
Salesche (Zalecze)	Gr. Str.	Dorf	adlich	2	267
Salisch	Glogau	Dorf	adlich	10	289
Salkau	Schw.	Dorf	städt.	10	554
Salschütz in 2 Anth.	Kurau.	Dorf	st. u. ad.	10	424

Namen der Orter.	Bestim. des Kreises.	Ob Stadt, Dorf, ic.	Besitzthum.	Q. Zahl.	Selt. Zahl.
Salzbrunn	Doppelk.	Kolonie	Königl.	3	83
Salzbrunn in 3 Anth., D. N. und Neu-	Schw.	Dorf	adlich	5	254 ^u 436
Salzkothur, f. Borusowig.	Bresl.	Dorf	Hospit.	12	209
Sambowig	Lüben.	Dorf	Königl.	8	243
Samig					
Samig (gem. Soms) mit d. Anth. Drenbrodt, Hgmer, Hinterecke u. Voraus	Gb. J. H.	Dorf	adlich	8	311
Samig mit d. Sandmühle	Glogau	Dorf	adlich	10	289
Sand	Pleß	Dorf	adl. u. st.	2	99
Sand (3 Neu-Tillendorf)	Bz. Lwob	Dorf	städtisch	6	149
Sandberg, f. Prottsch an der Ober	—	—	—	12	209
Sandberg, Theil der Ober vorstadt vor Breslau	—	—	—	11	16
Sandborste mit d. Vorwerk Wehrse	Wolau.	Dorf	Königl.	7	261
Sanderwald (Sanderhausen) f. D. Gutschdorf und	—	—	—	5	237
Sandwalde	Wolau.	Dorf	adlich	7	261
Sandfronze, f. Wehlfronze.					
Sandgasse, Theil der Nicolavorstadt vor Breslau	—	—	—	11	13
Sandgrube, f. Hermsdorf u.	—	—	—	5	118
Sandhäuser, f. Kunzendorf.					
Sandhäuser u. Sandmühle, zur Speergasse gehörig	—	—	—	8	190
Sandhäuser	Guh.	Kolonie	adlich	10	424
Sandhof	Nels	Dorf	adlich	4	300
Sandhügel	Guhrau	Kolonie	adlich	10	424
Sandinsel, Theil der Sand vorstadt vor Breslau	—	—	—	11	16
Sandmühle, f. vorh. Samig.					
Sandvorwerk, f. Sawade (im Falkenb.)					

Namen der Orter.	Bestim. des Kreises.	Ob Stadt, Dorf, ic.	Besitzthum.	Q. Zahl.	Selt. Zahl.
Sandvorwerk (im Lubl.) f. Lissaerhammer.					
Sandvorwerk (im Namsl.) f. Eckersdorf und	—	—	—	12	48
Sapke (Zapke) f. Honig.	Grotta.	Dorf	geistlich	3	393
Sarlowig	Kreuzt.	Dorf	Königl.	1. b	59
Sarnau	Zost.	Dorf		2	349
Sasterhausen	Strieg.	Dorf	geistlich	5	237
Satteldorf	Grottg.	Dorf	geistlich	3	393
Sattelvortwerk (zu Loos gehörig)	Grünb.	Dorf	adlich	10	364
Sattlau	—	—	—	12	209
Saubitz, f. Sabitz.					
Sauerbrunn mit d. Anhang Hüttengrund	Glab	Dorf	adlich	9	350
Sauerbrunn, f. N. Langenau.					
Sauermannsmühle, f. We-nig-Lessen.					
Sauerwinkl, f. Neu-Stradam, und	—	—	—	7	165
Sauerwitz	Leobsch.	Dorf	adlich	3	228
Saul, Gr.	Wolau	Dorf	Königl.	7	262
Saul, Kl.	Wolau	Dorf	id u. st.	7	262
Saulwitz	Dhlau	Dorf	geistlich	1. c	66
Sausenberg	Rosub.	Dorf	adlich	2	192
Sawadaw	Grünb.	Dorf	städt.	10	364
Sawade mit d. Sandvorwerk	Falkb.	Dorf	adlich	2	39
Sawade (Zawade)	Leobsch.	Dorf	adlich	3	228
Sawade (Zawade) in Lubl., f. Lissowitz.					
Sawade (auch Neuvorwerk)	N. Dsch	Bretin.	adlich	7	422
Sawademühle, f. Sterzenendorf.					
Sawarine, f. Dziatkawe, u.	—	—	—	7	423
Sawische, f. Schönfeld (im Schwieb.)					

Namen der Dörfer.	Bestim. des Kreises.	Ob Stadt, Dorf, ic.	Besitzthum.	Ort.	Seit. Zahl.
Sawiska (Sowiska) s. Neudorf (im Kreuzb.)					
Sawisz (Zowisz Schirwanz)	Dppeln	Dorf	Königl.	3	83
Sayn	M. Erb.	Dorf	adlich	7	405
Sbitze (deutsch. Nebrig) s. Schinograu, und	—	—	—	12	48
Sbitzschine	Wartb.	Dorf	adlich	7	165
Scalitz, s. Stalitz.					
Scenkowiz	Kattib.	Dorf	adlich	3	167
Schaashorst, s. Dorf Kon- top, und	—	—	—	10	364
Saalscha	Zost.	Dorf	adlich	2	349
Schabenau mit d. Feldvorn. Neuvorwerk	Gurau.	Dorf	adlich	10	424
Schabendorf	Eprott	Dorf	adlich	10	464
Schabinka	Zost.	Kolonie		2	350
Schabigen	Glogau	Dorf	Stifts:	10	289
Schadegur	Ramsl	Dorf	bischöfl	12	48
Schaderwitz	Reiß	Dorf	adlich	3	373
Schadewinkel	Nmrkt	Dorf	adlich	12	84
Schäferrey	Reiß	Vornw	bischöfl	3	373
Schäferenvorwerk, s. Buch- wald dieß. der Oder					
Schäferovorwerk, s. Zapplau und Zeipern, und	—	—	—	10	425
Schäs	Bolau	Dorf	adlich	7	262
Schäpke, s. Kl. Dölg und	—	—	—	7	406
Schalkau	Bresl.	Dorf	adlich	12	209
Schafgotzschgarten	Bresl. Wirtsh.	—	—	12	209
Schambierz (Schamberg, Schönberg)	Benth.	Dorf	adlich	2	240
Schamerwitz (Schamrowiz)	Leobsch.	Dorf	adlich	3	228
Schamrowiz (Schemrow)	Lublin.	Dorf	adlich	2	160
Schandhausen (Schönhau- sen) s. Neuklech und	—	—	—	6	392
Schanzvorwerk, s. Halben- dorf und	—	—	—	3	83

Scharz

Namen der Dörfer.	Bestim. des Kreises.	Ob Stadt, Dorf, ic.	Besitzthum.	Ort.	Seit. Zahl.
Scharfenack, s. D. Steine, u.	—	—	—	9	351
Scharfenort	Ob. H.	Dorf	bürgel.	8	312
Scharlottenberg u. s. w., s. Charlottenberg.					
Schau, Alt. in 3 Anth.	Frstbt.	Dorf	adlich	10	164
Schau, Neu	Frstbt.	Dorf	adlich	10	164
Schauerwitz	Bresl.	Dorf	adlich	12	209
Schawoine (Zawona)	D. Erb.	Dorf	geistlich	4	385
Schebefirche mit d. sogen. Straßkretscham	Nmrkt.	Dorf	adlich	12	85
Schebitz	Bresl.	Dorf	adlich	12	210
Schedlan	Falknb.	Dorf	adlich	2	37
Schedliffe	Dppeln	Dorf	adlich	3	83
Schedlitz (Sedlitz)	Gr. Stn	Dorf	adlich	2	267
Schedlitz, allgemeiner Name von denen bey Pleß liegen- den Vorn. und Freygüth. Luisenhof und Baumgar- ten, Grzeblowitz u. Ratus- guth					
Scheibau	Frstbt.	Dorf	adlich	10	165
Scheibau (Scheibe) mit den Feldvorn. Weinlich und d. Kol. Hochrosen	Glag	Dorf	bürgel.	9	351
Scheibe, Neu, zur Stadt Wünschelburg gehörig	—	—	—	9	351
Scheibe, s. Erdmannsdorf u.	—	—	—	6	392
Scheibsdorf (in alt. Urfund. Scheibansdorf)	Liegnitz	Dorf	adlich	8	189
Scheibelwitz mit d. Kol. Char- lottenrode und d. Vorn. Klein-Liegnitz	Brieg.	Dorf	Königl.	10	105
Scheidewinkel (s. Tschunt- schendorf gehörig)	Glag	Dorf	abl. L.	9	351
Scheidwitzsdorf	Bz. Lwb	Dorf	adlich	6	u. 69 149

M 5

Scheit

Namen der Oerter.	Bestim. des Kreises.	Ob Stadt, Dorf, ic.	Besitz, thum.	Quar. Zahl.	Seit. Zahl.
Scheitnig, Alt-	Bresl.	Dorf	städtisch	12	164- 209
Scheitnig, Neus f. Hinter- dohm.					
Schelerzowicze, f. Schüllerz- dorf.					
Schellenberg	Bz. Lwb.	Dorf	adlich	6	131
Schellendorf in 2 Anth. Ob. und Nied.	Gb. h.	Dorf	adlich	8	312
Schelonke, f. Pontwitz.					
Schemnize, f. u. acher Schim- nig.					
Schemrow, f. vorher Scham- ron.					
Schenkendorf	Schw.	Dorf	adlich	5	487
Schenkendorf	Grünb.	Dorf	adlich	10	364
Scheunig, f. Gr. Rosel, und				7	165
Schialkowitz	Dppeln	Dorf	Königl.	3	83
Sichowitz	Kattib.	Dorf	adlich	3	167
Schickowitz	Dels	Dorf	adlich	4	297
Schickwitz (falsch Schilkwitz)	D. Erb.	Dorf	geistlich	4	386
Schidlawe, f. Raschewitz.					
Schiedlagwitz	Bresl.	Dorf		12	210
Schiedlo	Dppeln	Dorf	adlich	3	84
Schiefer mit d. Folgehäusern	Bz. Lwb.	Dorf	adlich	6	131
Schiefer, f. Prschiebor.					
Schieferstein	Rimpt.	Dorf	adlich	1. d	39. u 47
Schiegrau	Rftdt.	Dorf	Königl.	3	112
Schierakowitz, Gr. (p. Wiel- ki-Schierakowize)	Tost.	Dorf		2	351
Schierakowitz, Kl. (p. Male Schierakowize)	Tost.	Dorf		2	351
Schieran (Schierau)	Gb. h.	Dorf	adlich	8	313
Schießwerder, der alte Theil der Oberstadt v. Bres- lau				II	16

Schiff

Namen der Oerter.	Bestim. des Kreises.	Ob Stadt, Dorf, ic.	Besitz, thum.	Quar. Zahl.	Seit. Zahl.
Schiffogelsche Gasse, Theil der Nikolai Vorstadt vor Breslau					II 14
Schildau mit den Vorwerk Johannisthal	Hirschb.	Dorf	adlich	6	393
Schildberg	Rftb.	Dorf	geistlich	4	81
Schilde	Reiß	Brwrk.	geistlich	3	374
Schildern, Kl.	Liegntz	Dorf	Königl.	8	189
Schildern, Pohnisch, nebst Zurthmühle	Lüben.	Dorf	adlich	8	243
Schilkwitz	D. Erb.	Dorf	adlich	4	386
Schimischow	Gr. Str.	Dorf	adlich	2	267
Schimmeley	Dhlau	Dorf	adlich	1. c	67
Schimmelwitz	D. Erb.	Dorf	adlich	4	386
Schimmelwitz	Liegntz	Dorf	urgerl.	8	189
Schimmelwitz	Kurkt.	Dorf	König.	12	85
Schimmerau	D. Erb.	Dorf	bischdf.	4	387
Schimnitz, Gr. (p. Wielki Schemnize)	Dppeln	Dorf	Königl.	3	83
Schiunitz, Kl.	Dppeln	Dorf	Königl.	3	83
Schindelwühle, f. Kl. Luffer.					
Schindelwaldau, f. Neudorf (im Jaur.)					
Schine, f. Schönau.					
Schiodna (Skodnia)	Dppeln	Dorf	Königl.	3	84
Schironowiel	Gr. Str.	Dorf	adlich	2	267
Schiroslowitz	Kreuzl.	Dorf	adlich	1. b	59
Schiroth (Sieroth)	Tost.	Dorf	adlich	2	352
Schitrowanz, f. Sawisez.					
Schitwale, f. Schönwaidau.					
Schlabit (Schlabotschowitz)	M. Tsch.	Dorf	adlich	7	417
Schlaborchine	M. Tsch.	Dorf	adlich	7	417
Schlabendorf, Neus	Glogau	Kolonie	adlich	10	289
Schlanen	Glas	Dorf	städt.	9	351
Schlanowitz	D. Erb.	Dorf	adlich	4	387
Schlans, D. u. N. nebst Wil- helmsthal	Bresl.	Dorf	adlich	12	210

Schlab,

Namen der Dörfer.	Bestim. des Kreises.	Ob Stadt, Dorf, etc.	Bestiz. ihum.	N. v. v.	Seit. Zahl.
Schlaswitz, s. Eschscheneid.					
Schlagmann	Glogau	Dorf	bürgl.	10	290
Schlanbe in 3 Anth. D. M. u. N. mit d. Fuchsmühle	Wohl.	Dorf	adlich	7	262
Schlanitz nebst Neuwarth.	Gurau	Dorf	geistlich	10	425
Schlapp	Jauer.	Dorf	geistlich	6	52
Schlaape mit d. Feldvorr.					
Schlapeberg	Wartb.	Dorf	adlich	7	165
Schlape	Polau.	Dorf	adlich	7	262
Schlape	Murkt.	Dorf	städtisch	12	85
Schlanphof mit d. Vorwerk Ruhwizhof	Liegnitz	Dorf	geistlich	8	189
Schlapitz	Reiß	Dorf	adlich	3	374
Schlaupitz	Reicht.	Dorf	adlich	5	178
Schlaufewitz	Leobsch.	Dorf	adlich	3	228
Schlaufe (in alt. Briefen Slawse)	Mstb.	Dorf	adlich	4	82
Schlawa	Glogau	Stadt.	adlich	10	248 199.
Schlawa	Glogau	Dorf	adlich	10	298
Schlawenzitz	Loj.	Mrkst.	adlich	2	352
Schlechtendorf	Kattib	Kolonie		3	166
Schlegenberg	Leobsch.	Dorf	städtisch	3	228
Schleibitz (Schleiwitz)	Reiß	Dorf	bisch (r)	3	374
Schleibitz	Dels	Dorf	adlich	4	297
Schleifhäuser gehören zur Speergasse				8	190
Schleife	Wartb.	Dorf	adlich	7	165
Schlemmer	Bz. Lwb.	Dorf	adlich	6	150
Schlenz	M. Tsch.	Dorf	adlich	7	431
Schlesierthal	Schw.	Dorf	adlich	5	487
Schleswitz	Gurau.	Vorw.	bischöfl.	10	425
Schliese, Neu- und Alt-	Dresl.	Dorf	adlich	12	210 ^u 211
Schlögel in 3 Anth.	Glag	Dorf	abl. L. u. geistlich	9	352

Schlog

Namen der Dörfer.	Bestim. des Kreises.	Ob Stadt, Dorf, etc.	Bestiz. ihum.	N. v. v.	Seit. Zahl.
Schlogwitz (p. Sloson)	Mstb.	Dorf	adlich	3	112
Schlom	Glogau	Dorf	städtisch	10	290
Schloin	Grünt.	Dorf	adlich	0	365
Schloßhof, s. Gelfowitz					
Schloßvorwerk s. Jauersches Burglehn.					
Schloßvorwerk, das große, s. Paulschütz.					
Schloßvorwerk, das kleine, s. Weinberg.					
Schlottou, mit der Bleiche Erzinesche (Erzm. sel)	D. Erb.	Dorf	geistlich	4	387
Schlottendorf (in alt. Brief. Schlabottendorf)	Freist.	Dorf	geistlich	4	175
Schlottnitz	Liegnitz	Dorf	geistlich	8	190
Schmachtenhain	Murkt.	Dorf	adlich	12	85
Schmárbach samt Rottwitz	Gb. H.	Dorf	adlich	8	313
Schmale Seite, Vorstadt v. Liegnitz				8	190
Schward in 6 Anth.	Kreuzb.	Dorf	abl. bgr.	10	59
Schwarzer, s. Ellguth (im D. Erb.)					
Schmars	Dels	Dorf	adlich	4	298
Schmars mit den Feldkretz scham	Schw.	Dorf	adlich	10	554
Schmars in 3 Anth.	Glogau	Dorf	städt. u. bgrl.	10	290
Schmeißdorf	Leobsch.	Dorf	geistlich	3	228
Schmelisse, s. Neuschloß.					
Schmellwitz	Schw.	Dorf	adlich	5	487
Schmellwitz	Murkt.	Dorf	adlich	12	85
Schmelzdorf	Reiß	Dorf	adlich	3	374
Schmiedeberg (D. M. u. N.)	Hirscht	Stadt.	Rönl.	6	339 199.
Schmiedeberg, s. Eckersdorf und				12	49

Schmie

Namen der Oerter.	Bestim. des Kreises.	Ob Stadt, Dorf, &c.	Besti- thum.	Q. Quadr.	Seit. Jabl.
Schmiedefeld	Bresl.	Dorf	adlich	12	211
Schmiedegrund, s. Raschbach.					
Schmiedekreisam, s. Kl. Gollnisch.					
Schmiedsdorf (Schmids- dorf)	Schw.	Dorf	adlich	5	488
Schmiez	Nstb.	Dorf	adlich	3	112
Schmigrade	Mrb.	Dorf	adlich	7	406
Schmigsdorf	Mimpt.	Dorf	adlich	1. a	47
Schmöggerle	Surav.	Dorf	adlich	10	425
Schmoger, Gr.	Wohl.	Dorf	geistlich	7	263
Schmoger, Kl.	Wotau	Dorf	adlich	7	263
Schmograu mit d. Vorwerk Sbitke oder Uebrig	Namsl.	Dorf	bischöf.	12	49
Schmogwitz	Piegniz	Dorf	adlich	8	190
Schmortsch	Bresl.	Dorf	geistlich	12	211
Schmoitseffen	Hj. Kw.	Dorf	geistlich	6	131
Schmoliz	Reiß	Dorf	bischöf.	3	374
Schmolkau (größtentheils im Oestreichschep)	Leobsch.	Dorf	adlich	3	228
Schmoll, s. Raubner Burg- lehn.					
Schmollen in 2 Anth. D'n. N.	Dels	Dorf	adlich	4	298
Schmollen, Neus	Dels	Dorf	adlich	4	298
Schmolna	Natib.	Dorf	adlich	3	168
Schmolniz	Zost.	Dorf		2	353
Schmoltschütz	Dels	Dorf	adlich	4	298
Schmolz, Gr. u. Kl.	Bresl.	Dorf	adlich	12	211
Schnallenstein, ein zerstörtes Bergschloß, jetzt Name ei- ner adl. Herrschaft im Glg.				9	353
Schnellendorf (p. Przydrow- ky), Gr.	Falkenb.	Dorf	adlich	2	38
Schnellendorf, Kl.	Falknb.	Dorf	adlich	2	38
Schneuwalde	Nstadt.	Dorf	städtisch	3	113
Schockwitz	Dhlau.	Dorf	geistlich	1. c	67

Namen der Oerter.	Bestim. des Kreises.	Ob Stadt, Dorf, &c.	Besti- thum.	Q. Quadr.	Seit. Jabl.
Schodelwitz	Trst.	Dorf	adlich	4	173
Schönbach, s. Rubelstadt, u.				5	118
Schönberg, s. vorher Scham- bierz.					
Schönberg, (Schönberg)	B. Pdh.	Stadt.	geistlich	5	849
Schönaiche	Trstb.	Dorf	adlich	10	165
Schönaue (gem. Schine)	Brieg.	Dorf	Königl.	1. c	99
Schönaue	Nstb.	Dorf	geistlich	3	113
Schönaue in 2 Anth. D. u. N.	Dels	Dorf	adlich	4	299
Schönaue	Hirschb.	Stadt.	Königl.	6	352 199.
Schönaue, Altz mit d. Anth. Georgendorf, Hannebach, Kaltenvorwerk u. Rothenz- hof				6	393
Schönaue Burglehn, s. Reich- waldau.					
Schönaue, s. Gr. Jänowitz.					
Schönaue (in Landeck'schen)	Glag.	Dorf	adlich	9	353
Schönaue (bey Mittelwalde)	Glag.	Dorf	adlich	9	354
Schönaue	Glogau	Dorf	adlich	10	290
Schönaue	Rumrt.	Dorf	geistlich	12	86
Schönbach	Rumrt.	Dorf	adlich	12	86
Schönbachwitz	Bresl.	Dorf	adlich	12	211
Schönberg, s. vorher Schön- berg.					
Schönborn (mit d. Nieder- vorwerk)	Lüben.	Dorf	Königl.	8	243
Schönborn, s. Heinzendorf	Bresl.			12	124
Schönborn	Bresl.	Dorf	adlich	12	212
Schönbrunn	Strehl.	Dorf	adlich	1. c	67
Schönbrunn	Leobsch.	Dorf	Römisch	3	228
Schönbrunn	Schw.	Dorf	städtisch	5	488
Schönbrunn	Sagan	Dorf	geistlich	7	111
Schönbrunn	Trstb.	Dorf	adlich	10	165
Schönbrunn, s. Hönigern				12	49

Namen der Orter.	Bestim. des Kreises.	Ob Stadt, Dorf, ic.	Bestig. thum.	Q. ant.	Seit. Zahl.
Schöneich, s. nachher Schönwald.					
Schöneiche	Rosenb.	Kolonie	adlich	2	193
Schöneiche	Sagan	Dorf	adlich	7	112
Schöneiche	Bolau	Dorf	Königl.	7	263
Schöneiche, Name eines zer- ten Dorfs im	Brieg.	—	—	1.e	105
Schöneiche mit den Anhang Hubendorf	Kmrkt.	Dorf	adlich	12	86
Schönfeld (p. Krziviczinna)	Kreuzb.	Dorf	adlich	1.b	60
Schönfeld	Brieg.	Dorf	städtisch	1.e	100
Schönfeld	Schw.	Dorf	adlich	5	489
Schönfeld in 2 Anth., D. u. N.	Bz. Lwb.	Dorf	adlich	6	149
Schönfeld	Ob. H.	Dorf	adlich	8	314
Schönfeld	Glas	Dorf	adlich	9	354
Schönfeld u. Sawische	Schw.	Dorf	geistlich	10	554
Schönfeld	Bresl.	Dorf	adlich	12	212
Schönharte, s. Münchhof.					
Schönhausen, siehe vorher Schandhausen.					
Schönheide	Meiß	Dorf	bisch (r)	3	373
Schönheide	Frkstein	Dorf	adlich	4	173
Schönowitz	Wartb.	Dorf	adlich	3	167
Schönthal	Glas	Dorf	adlich	9	355
Schönwald	Kreuzb.	Dorf	Königl.	1.b	60
Schönwald in 2 Anth. Gr. u. Kl., mit d. 2 Fldvorn. Baweike und Schöneich, mit d. alten Brettmühle u. den sogen. Weizenberg	Wartb.	Dorf	adlich	7	166
Schönwaldau (gemein. Schi- wale)	Hirsch	Dorf	adlich	6	393
Schönwalde	Rosenb.	Dorf	adlich	2	192
Schönwalde	Tost.	Dorf	geistlich	2	350
Schönwalde mit den Anth. Endersdorf	Meiß	Dorf	adlich	3	374

Schön

Namen der Orter.	Bestim. des Kreises.	Ob Stadt, Dorf, ic.	Bestig. thum.	Q. ant.	Seit. Zahl.
Schönwalde (in alt. Briesen Echenimwalde)	Frkstein	Dorf	geistlich	4	174
Schönwiese, Dt. u. N.	Leobsch.	Dorf	adlich	3	228
Schönwiese, s. D. Zieder, u.	—	—	—	5	119
Schönwitz	Falknb.	Dorf	adlich	2	38
Schozitz	Rosenb.	Dorf	adlich	2	193
Schollendorf in 2 Antheilen Ob. u. N.	Wartb.	Dorf	adlich	7	167
Schollwitz (Scholmnitz)	B. Ldb.	Dorf	adlich	5	119
Scholzermühle	Glogau	Mühle	städtisch	10	291
Schonowitz	Nstbt.	Dorf	adlich	3	113
Schoosdorf in 4 Anth. Ob., Mit., N. u. Kessel-Schoos- dorf mit Kol.	Bz. Lwb.	Dorf	adlich	6	131
Schoosnitz, s. Sosnize.					
Schoosnitz und Rosenvor- wert	Bresl.	Dorf	adlich	12	212
Schopienitz	Ples	Dorf	adlich	2	118
Schoitgau, Gr.	Bresl.	Dorf	adlich	12	213
Schoitgau, Kl.	Bresl.	Dorf	adlich	12	213
Schottwitz	Bresl.	Dorf	geistlich	12	213
Schräbsdorf	Frkst.	Dorf	adlich	4	175
Schreckendorf	Glas	Dorf	adlich	9	355
Schreibendorf in 3 Antheil. D., N. u. N.	Strehl.	Dorf	adlich	1.a	68
Schreibendorf	Brieg.	Dorf	städtisch	1.e	105
Schreibendorf (im Tost.) s. Piskarowitz.					
Schreibendorf (mit d. Anhg. Eventhal) in 3 Anth., D., N. u. Nimptschisch.	B. Ldb.	Dorf	adlich	5	119
Schreibendorf, ehed. ein be- sonderes Df. bey Schweid- nitz	—	—	—	5	489
Schreibendorf	Bz. Lwb.	Dorf	adlich	6	150
Schreibendorf	Glas	Dorf	adlich	9	355

R

Schrei

Namen der Dörfer.	Bestim. des Kreises.	Ob Stadt, Dorf, zc.	Besitz thum.	Land.	Seit. Zahl.
Schreiberau (Schreibers- hau) mit d. Anth. Hutt- stadt, Weißbach, Marien- od. Jammerthal, Sieben- häuser über d. Zacken und Karlstal oder Stricker- häuser		Hirschb.	Dorf	adlich	6 394
Schreibersdorf (Pisarcho- ze)		Nstdt.	Dorf	adlich	3 113
Schreibersdor (p. Niebo- szily)		Leobsch	Dorf	adlich	3 228
Schreibersdorf (im Fran- kensteinschen. s. Raudnitz.)					
Schreibersdorf (p. Pisarzo- wize) mit den Vorwerk Mesinick		Wartb.	Dorf	adlich	7 167
Schreibersdorf		Rmrkt.	Dorf	geistlich	12 86
Schrepan in 2 Anth. D.u.R.		Glogau	Dorf	st. u. gst.	10 291
Schriegwitz		Rmrkt.	Dorf	adlich	12 87
Schrien		Glogau	Dorf	adlich	10 291
Schron		Frkf.	Dorf	geistlich	4 176
Schrothammer		Sagan.	Dorf	adlich	7 112
Schuberse, s. Sobiele, und					7 263
Schubertskroße		Reiß	Dorf	bischöfl.	3 375
Schüllerzmühle		Bresl.	Dorf	adlich	12 213
Schüllersdorf (p. Scheler- zowize)		Leobsch	Dorf	adlich	3 229
Schürbütz		Rattib.	Dorf	adlich	3 167
Schürgast		Falkb.	Stadt.	adlich	2 27 u.
Schürgast		Falkenb	Dorf	adlich	2 38
Schürlich, siehe					12 197
Schüslau (Sylslau)		Nstdt.	Dorf	adlich	3 113
Schüfeldoef in 2 Anth.		Brieg.	Dorf	gstl. u. st.	1 e 100
Schüttlau, D.		Guhrau	Dorf	adlich	10 424
Schuttlau, N. nebst Hund- paß		Guhr.	Dorf	adlich	10 425

Schü

Namen der Dörfer.	Bestim. des Kreises.	Ob Stadt, Dorf, zc.	Besitz thum.	Land.	Seit. Zahl.
Schützendorf		Grotty.	Dorf	adlich	3 193
Schützendorf		Nels	Dorf	adlich	4 299
Schützendorf		Riegnitz	Dorf	adlich	8 190
Schützenvorwerk		Gurau	z. d. d. r. m.	adlich	10 425
Schulenburg		Dypeln	Kolonie	Königl.	3 84
Schulzmühle. s. Kl. Heiners- dorf.					
Schum		Rosenb.	Dorf	adlich	2 193
Schumowitz in 2 Anth.		Rattib.	Dorf	adlich	3 167
Schuslawevorwerk (zu Bo- nadel gehörig)		Grünb.	Dorf	adlich	10 365
Schusnowkevorwerk (zu Bo- nadel gehörig)		Grünb.	Dorf	adlich	10 365
Schwärze		Nstdt.	Dorf	adlich	3 113
Schwammelmiz		Reiß	Dorf	bisch (v)	3 375
Schwandorf		Reiß	Dorf	abl. l.	3 375
Schwanowitz		Brieg.	Dorf	adlich	1 e 99
Schwarmiz mit d. Waldz. u. Gebitzvorwerk		Grünb.	Dorf	—	10 365
Schwarzau		Lüben.	Dorf	adlich	8 243
Schwarzbach		Hirschb	Dorf	städt.	6 394
Schwarzvorwerk (vermengt mit Töpferberg)		Lüben.	Dorf	städtisch	8 244
Schwarzvorwerk, s. Niebe.					
Schwarzwaldau		B. Lbh.	Dorf	adlich	5 119
Schwebeldorf D. in 8 Anth.		Glasz	Dorf	abl. st. d. t. u. geistl.	9 356
Schwebeldorf, Nied.		Glasz	Dorf	adlich	9 356
Schwedlich od. Seifersdorf					
Schwedlich		Grotty.	Dorf	adlich	3 393
Schweidnitz		Schw.	Stadt	Königl.	5 261 199.
Schwein, Gr. (mit d. Feld- mühle)		Glogau	Dorf	adlich	10 291
Schwein, Kl.		Glogau	Dorf	adlich	10 292
Schweinbraten		Bresl.	Dorf	adlich	12 213

N 2

Schweiz

Namen der Dörfer.	Bestim. des Kreises.	Ob Stadt, Dorf, ic.	Bestiz- thum.	D Ganz.	Seit. Zahl.
Schweinern, Gr.	Kreuzb.	Dorf	ablich	1.b	60
Schwehnern, Kl.	Kreuzb.	Dorf	ablich	1.b	61
Schweinern, Klein-	D. Erb.	Dorf	ablich	4	388
Schwehnern und Leipe	Bresl.	Dorf	ablich	12	213
Schwehnhaus	B. Pdh.	Dorf	ablich	5	119
Schwehnitz, Klein-	Liegnitz	Dorf	Königl.	8	176
Schwehnitz in 2 Anth. (Zun- fern- und Herrnsseite) mit d. Waldvorwerk u. Wald- haus	Grünb.	Dorf	ablich	10	365 199.
Schwehnitz, Pohnisch-	Amrkt.	Dorf	geistlich	12	87
Schwehndorf (Piorowitz)	Nstadt.	Dorf	städt.	3	113
Schwehnitz	B. Pdh.	Dorf	ablich	5	120
Schwehneren, f. Kritschen.					
Schwehnfeld nebst Erlicht	Schwob	Dorf	ablich	5	490
Schwehnenborwerk (zu Bo- hadel gehörig)	Grünb.	Dorf	ablich	10	365
Schwehnitz	Nimpt.	Dorf	ablich	1.d	47
Schwehnitz	Bresl.	Dorf	geistlich	12	214
Schwehnroschine mit Neu- sorge	M. Erb.	Dorf	ablich	8	417
Schwehnitz in 2 Anth., mit d. 2 Feldvorwerk Hohberg u. Waldhof	Glab	Dorf	u. adl. l.	9	358
Schwehretau	D. Erb.	Dorf	ablich	4	388
Schwehnerwitz (Zwiafirowice)	Nstadt.	Dorf	ablich	3	113
Schwehnbedane (Schwidarow)	M. Erb.	Dorf	ablich	7	417
Schwehnleben	Loft.	Dorf	ablich	2	351
Schwehnbus lat. Svebilla, Sve- f. Svibusium	Schwob	Stadt	Königl.	10	481 199.
Schwehnbuscher Schlossgemeine	—	—	geistlich	10	554
Schwehnroschlowitz in 3 Anth.	Deuth.	Dorf	ablich	2	240
Schwehnrose (p. Schwereza) in 2 Anth. Delsnisch- und Dyherrns-	Dels	Dorf	st. u. ad.	4	299 Schwob

Namen der Dörfer.	Bestim. des Kreises.	Ob Stadt, Dorf, ic.	Bestiz- thum.	D Ganz.	Seit. Zahl.
Schwehnaren mit d. Anhang					
Heidichen	Bolau.	Dorf	Königl.	7	263
Schwehniowitz	Loft.	Dorf	ablich	2	351
Schwehnroschowitz	Loft.	Dorf	ablich	2	352
Schwehnroschowitz, D., M., u. N. in 2 Anth.	Rattib.	Dorf	ablich	3	167
Schwehnroschowitz, f. Neudeck.					
Schwehnroschowitz	Dhlau.	Dorf	Königl.	1.c	67
Schwehnroschowitz	Kublin.	Dorf	ablich	2	160
Schwehnroschowitz	Bresl.	Dorf	Hospit.	12	214
Schwehnroschowitz	Dels	Dorf	ablich	4	300
Schwehnroschowitz	D. Erb.	Dorf	geistlich	4	389
Schwehnroschowitz, Kl.	D. Erb.	Dorf	ablich	4	389
Schwehnroschowitz	Glogau	Dorf	ablich	10	292
Schwehnroschowitz	Ramsl	Dorf	ablich	12	49
Schwehnroschowitz, f. Escheid.					
Sciern	Ples	Dorf	ablich	2	118
Sejebroschtschütz, f. Seifers- dorf.					
Sejebroschtschütz nebst Dunksow	Dppeln	Dorf	Königl.	3	84
Sejebroschtschütz	Dppeln	Dorf	Königl.	3	84
Sejebroschtschütz	Loft.	Dorf	ablich	2	352
Sebnitz in 5 Anth. D., M. u. N., und Nicksch- und Glaubitz- Anth.	Läben.	Dorf	ablich	8	244
Sechshuben, Langewalder- f. Langenwalde.	Dels	Dorf	ablich	4	300
Sechsstiefern					
Sechsstädte, Vorstadt von Hirschberg	—	—	—	6	395
Seckendorf, f. Seitendorf.					
Seckerwitz	Jauer	Dorf	ablich	6	153
Sebezin	Grünb.	Dorf	ablich	10	367
Sebnitz, f. vorher Sebnitz.					
Seedorf, f. Wiesau.	Liegnitz	Dorf	Königl.	8	191
Seedorf					

Namen der Dörfer.	Bestim. des Kreises.	Ob Stadt, Dorf, &c.	Bestez- thum.	N. Q.	Seit. Zahl.
Seedorf	Grünb.	Dorf	adlich	10	367
Seedorf	Nmrkt.	Dorf	adlich	12	87
Seegasse, Kuniger = s. Kunig.					
Seekretscham, s. Deutschkes- sel.					
Seekretscham (im Sprott, s. Kaldorf und Mallnig.)					
Seerswaldau	Rchnb.	Kolonie	adlich	5	179
Seegenberg	Rattib.	h. Df. u. Frshf.	adlich	3	167
Segeth	Beuth.	Brwrk.	adlich	2	240
Seifersdorf (p. Sibrzido- wig)	Rattib.	Dorf	adlich	3	167
Seichau	Jauer	Dorf	geistlich	6	53
Seidlig	Dppeln	Kolonie	Königl.	3	83
Seifenau, (gem. Seifen), in 2 Anth. Db. u. N.	Gb. H.	Dorf	städtisch	8	291
Seiferdau (Seifridau)	Schw	Dorf	geistlich	5	492
Seifersdorf	Dhlau.	Dorf	adlich	1. c	67
Seifersdorf (p. Sezebracht- schüg)	Dppeln	Dorf	adlich	3	85
Seifersdorf	Grottg	Dorf	adlich	3	394
Seifersdorf in 2 Anth.	Grottg	Dorf	gsl. u. st	3	394
Seifersdorf Schweblich, s. Schweblich.					
Seifersdorf, Bohrau	B. Pdh.	Dorf	adlich	5	120
Seifersdorf, Langen in 2 Anth. Db. und N.	Rchnb.	Dorf	adlich	5	179
Seifersdorf, Stein	Rchnb.	Dorf	adlich	5	179
Seifersdorf	Schw	Dorf	städt.	5	492
Seifersdorf	Bz. Lwb	Dorf	adlich	6	150
Seifersdorf (Seyersdorf)	Hirschb	Dorf	adlich	6	395
Seifersdorf (in a. Urk. Sey- fridvilla, Seyfridisdorf), mit d. Bortw. Sorge	Liegniz	Dorf	adlich	8	191
Seifersdorf (gem. Seirs- dorf)	Gb. H.	Dorf	adlich	8	291

Seir

Namen der Dörfer.	Bestim. des Kreises.	Ob Stadt, Dorf, &c.	Bestez- thum.	N. Q.	Seit. Zahl.
Seifersdorf	Glas	Dorf	adlich	9	359
Seifersdorf in 2 Anth. Db. u. N. mit d. Bortw. Sorgau	Frstdt.	Dorf	adlich	10	165
Seifersdorf	Gurau	Dorf	geistlich	10	426
Seifersdorf	Bresl.	Dorf	adlich	12	215
Seifersdorf mit den Anhang Ramburg	Hirschb	Dorf	adlich	6	395
Seifersdau, Jung = s. Krom- menau, und	—	—	—	6	395
Seifersholz mit den Meilei- chengasthof	Grünb.	Dorf	adlich	10	367
Seinödorf	D. Erb.	Dorf	adlich	4	389
Seitenbach, zur Vorstadt von Wünschelburg gehörig	—	—	—	9	359
Seitenberg	Glas	Dorf	adlich	9	359
Seitendorf (in alt. Briesen Sebottonis villa, Sebotten- dorf, Seidimbottendorf)	Frstf.	Dorf	geistlich	4	176
Seitendorf (in a. Br. Sey- od. Sibothendorf)	Schw.	Dorf	adlich	5	493
Seitendorf (gem. Secken- dorf)	Bz. Lwb	Dorf	adlich	6	133
Seitendorf (gem. Secken- dorf) in 3 Anth. D., M. u. N. nebst Ueberschaar	Hirschb	Dorf	geistlich adlich	6	396
Seitendorf in 2 Anth.	Glas	Dorf	(Frshf)	9	360
Seitsch (mit einer Probstei)	Gurau	Dorf	geistlich	10	426
Selten, Gr.	Sagan	Dorf	adlich	7	112
Selten, Kl.	Sagan	Dorf	adlich	7	112
Seltenhain, s. Tschirndorf.	Jauer	Dorf	adlich	6	53
Semmelwitz	D. Erb.	Dorf	adlich	4	389
Sendig	D. Erb.	Dorf	Königl.	1. d	48
Seuiz	Nimpt.	Dorf	städtisch	3	373
Seufwitz	Meiß	Dorf	adlich	10	292
Seypau	Glogau	Dorf	adlich	10	292
Seeschwitz, Sechswiz falsch	Bresl.	Dorf	adlich	12	215

R 4

Seys

Namen der Oerter.	Bestim. des Kreises.	Ob Stadt, Dorf, ic.	Besig. thum.	Q. ant.	Seit. Zahl.
Seydorf, (woben die Brun- nenkirche St. Anna) nebst Rösten u. Rothengrund	Hirschb.	Dorf	adlich	6	396
Seyersdorf, f. vorher Sei- fersdorf.					
Seyfrodau mit d. Feldvortw. Zsoldendorf	Bolau	Dorf	adlich	7	264
Sgorzellitz	Ramsl	Dorf	bischöfl.	12	50
Sibrzdowiz, f. Seibersdorf.					
Sichsdichfür, nebst Paszau, Frau-nicht u. Wirstubesser (zerkreut liegend)	Sagan	Dorf	adlich	7	112
Siebeneichen	Bz. Lwb.	Dorf	adlich	6	133
Siebenhäuser, f. Schreiberau und	—	—	—	6	397
Siebenhuben	Strehl.	Dorf	Königl.	1.a	69
Siebenhuben, in 2 Anth.	Jauer	Dorf	st. u. ad.	6	54
Siebenhuben (im Gtz.) zur St. Wünschelburg gehör.)	—	—	—	9	361
Siebenhuben, Mettschlauer- f. Mettschlau.					
Siebersdorf, f. Wilttsch.	Bresl.	Dorf	adlich	12	215
Siebischau	—	—	—	12	1860
Siebottschütz, f. Jäschkowitz	—	—	—	12	215
Siegendorf in 2 Anth.	Liegnitz	Dorf	adlich	8	192
Siegersdorf, Ob.	Frstbt.	Dorf	adlich	10	166
Siegersdorf, R. in 2 Anth.	Frstbt.	Dorf	adlich	10	166
Siegfriedsdorf, f. Medzyna.					
Sieglitz	Blogau	Dorf	geistlich	10	292
Siegroth in 2 Anth.	Rimpt.	Dorf	adlich	1.d	48
Sielonke (Zeelonke)	Dels	Dorf	adlich	4	300
Siemianowiz	Beuth.	Dorf	adlich	2	240
Sieroth, f. vorher Schiroth					
Silber (Eylchen)	Sagan	Dorf	adlich	7	113
Silberberg, der topogr. Lage nach im	Wstb.	Dorf	Königl.	1.d	55sq. Sil

Namen der Oerter.	Bestim. des Kreises.	Ob Stadt, Dorf, ic.	Besig. thum.	Q. ant.	Seit. Zahl.
Silberkopf (p. Grzybric)	Rattib.	Dorf	adlich	3	167
Silbig	Rimpt.	Dorf	adlich	1.d	48
Silmnau	Bresl.	Dorf	adlich	12	215
Silsterwiz, Gr. u. Kl.	Schwab	Dorf	geistlich	5	495
Simmelwiz mit Babacischto	Ramsl	Dorf	adlich	12	50
Simmenau in 2 Anth. (wo- von der letzte Konstädtisch heißt)	Kreuzb.	Dorf	adlich	1.b	61
Simschütz, f. Fürstenau.					
Simsdorf (im Dypelnschen) f. Dhop.					
Simsdorf (Gostomi) in 3 Anth.	Neustdt.	Dorf	—	3	114
Simsdorf (Simsdorf)	B. Lwb.	Dorf	adlich	5	120
Simsdorf	Liegnitz	Dorf	adlich	8	192
Simsen in 2 Anth. D. u. R.	Blogau	Dorf	adlich	10	292
Sindorf, f. R. Hartmanns- dorf und	—	—	—	7	113
Sirchen (Sürchen)	Bresl.	Dorf	adlich	12	215
Sirgwiz (Sirkwiz) in 2 An- theilen, D. u. R.	Bz. Lwb.	Dorf	st. u. ad.	6	1340 300
Sirien	Rattib.	Dorf	adlich	3	168
Sitte, f. nachher Sygda.					
Slymannsdorf (Sizdorf)	Dhlau	Dorf	adlich	1.c	67
Staal	Loft.	Dorf	—	2	353
Stalitz (Scalitz)	Rimpt.	Vorwr.	Königl.	1.d	48
Stalung	Kreuzb.	Dorf	adlich	1.b	61
Stampe	Schwab	Dorf	geistlich	10	555
Starbischow, f. Karbtschau					
Starsine (Starsin)	D. Erb.	Dorf	adlich	4	390
Steiden	Blogau	Dorf	adlich	10	292
Stodnia, f. vorher Schiodna.					
Stohl	Jauer	Dorf	adlich	6	53
Storksthan	Ramsl	Dorf	bischöfl.	12	50
Storkau	Rosenb.	Dorf	adlich	2	192

Namen der Oerter.	Bestim. des Kreises.	Ob Stadt, Dorf, ic.	Besitz, thum.	Q. und	Seit. Zahl.
Sforoschau, f. Karoschy.					
Storichenine	D. Erb.	Dorf	bischöfl.	4	391
Strbensti	Pleß	Kolonie	adlich	2	133
Strossan	Rosent.	Dorf	adlich	2	193
Strzeczowiz	Kattib.	Dorf	adlich	3	168
Strzidlowiz	ublin.	Dorf	adlich	2	160
Strzischow	Pleß	Dorf	adlich	2	133
Slawikau	Kattib.	Dorf	adlich	3	168
Slawiz	Ppeln	Dorf	adlich	3	85
Slokon, f. Schlogwiz.					
Slupsko	Tost.	Dorf	adlich	2	352
Smazowiz	Pleß	Dorf	adlich	2	105
Smikowiz	Pleß	Dorf	adlich	2	107
Smolkau, f. Schmolkau.					
Sokolau, f. Zucklau.					
Sokolnick	Ppeln	Dorf	adlich	3	85
Sodow in 2 Anth.	ublin.	Dorf	adlich	2	160
Sodrich, f. nachher Soldrich.					
Solarnia	Kattib.	Dorf	adlich	3	168
Solurnia (auch Warmusche) f. Kl. Droniowiz.					
Solce, f. Koptziowiz.					
Soldrich (Sodrich)	Hirschb.	Dorf	städtisch	6	397
Solez, f. Alt-Zülz.					
Soms, f. Samiz.					
Sonnenberg mit d. Borwert Marsche	Grottg.	Dorf	adlich	3	394
Sophienau, f. Kl. Kommo- rowa.					
Sophienberg	Rosent.	Kolonie	adlich	2	193
Sophienthal	Kreuzb.	Kolon.	adlich	1, b	61
Sophienthal	Wolau.	Kolond	bürgerl.	7	264
Sophienthal (Bw.) f. Esche- schenheide, und				7	264
Sophienthal	Liegniz	Dorf	adlich	8	193
Sophienthal	Ramsl	Kolonie	bischöfl.	12	51

Sophient

Namen der Oerter.	Bestim. des Kreises.	Ob Stadt, Dorf, ic.	Besitz, thum.	Q. und	Seit. Zahl.
Sophienborwert	Glogau	Borwert	adlich	10	293
Soppau	Leobsch.	Dorf	geistlich	3	229
Sorau	Kattib.	Stadt.	Königl.	3	294 ¹ 199.
Sorau (Borw.) f. Hirschfel- dau, und				7	113
Sorgau (im Schwb.) f. Lie- bichau, und				5	495
Sorgau, Neu-	Schw.	Kolonie	adlich	5	495
Sorgau (im Frstbt.) f. Db. Seifersdorf.					
Sorge	Falknb.	Dorf	adlich	2	39
Sorge	Neiß	Dorf	adlich	3	375
Sorge (Borw.) f. Alt-Grotz- gau.					
Sorge, f. Herzogswalde.					
Sorge (im Wrtb.) f. Neu- dorf, und				7	167
Sorge, Namen v. 2 Borw. im Wohl., f. Herrmot- schelnitz u. Hünern				7	264
Sorge (Borw.) f. Seifers- dorf (im Liegn.) und				8	192
Sorge	Bresl.	Dorf	adlich	12	215
Sorgenfrey, f. Kirchberg.					
Soritsch	Glaß	Dorf	adlich	9	361
Sorsow, f. Sterzendorf, und Sosnichowiz (deutsch Nie- ferstädtel)				12	50
Sosnize (Schrosniz)	Tost.	Mrtstl.	adlich	2	353
Sowade, f. Zowabr.	Beuth.	Dorf	adlich	2	240
Sowin, f. Sabine.					
Sowiz	Beuth.	Dorf	adlich	2	240
Spaliz mit d. Borw. Neu- sorge	Dels	Dorf	adlich	4	300
Speergasse und Steinweg, f. Blumengarten, und				8	193

Speer

Namen der Dörfer.	Bestim. des Kreises.	Ob Stadt, Dorf, zc.	Bestes- thum.	q u a r	Seit. Zahl.
Sperlingsmühle	Lüben.	Feldm.	—	8	245
Sperlingswinkel	Glogau	Dorf	ablich	10	293
Spiegeley, s. Stadtvorwerk.					
Spillendorf	Nmrkt.	Dorf	geistlich	12	87
Spiller in 2 Anth. (Kemni- her- u. Magdorfer-)	Bz. Lwb	Dorf	Königl.	6	134
Spitelmühle, s. Bertholds- dorf.					
Spittelndorf	Liegnitz	Dorf	Königl.	8	193
Spitzige Berg der, s. Wöl- feldsdorf, und	—	—	—		361
Spöckenwalbe	Glag	Dorf	K (Zich)	9	361
Sponenberg	Bresl.	Dorf	ablich	12	216
Sporowiz	Grottg.	Dorf	bischöfl	3	394
Sprengschütz	Gr. Str	Dorf	ablich	2	267
Springendorf (Springs- dorf)	Falknb.	Dorf	ablich	2	39
Spröttchen	Lüben	Dorf	ablich	8	245
Sprottau	Sprott	Stadt.	Königl.	10	436 199.
Sprottischwalde	Sprott	Kolonie	städt.	10	464
Sprottischzauche, s. unter Zauche.					
Srzybriek, s. Silberkopf.					
Stabelwitz	Bresl.	Dorf	geistlich	12	216
Stachau	Nimpt.	Dorf	ablich	1.	48
Stadtvorwerk (bey Dels)	Dels	Vorwk.	städtisch	4	302
Stadtjurisdiction, einige Häuser zur Obervorstadt v. Breslau gehörig	—	—	—	11	17
Stadtvorwerk (bey Bern- stadt) nebst Spiegeley	Dels	Dorf	städtisch	4	304
Stadtvorwerk, das große u. kleine	Wolau	Dorf	Königl.	7	264
Städte	Ramsl	Dorf	ablich	12	51
Stäubchen s. nachher Steub- chen.					

Stam

Namen der Dörfer.	Bestim. des Kreises.	Ob Stadt, Dorf, zc.	Bestes- thum.	q u a r	Seit. Zahl.
Stampen in 2 Anth. D. u. N.	Dels	Dorf	ablich	4	300
Stanisch, Gr.	Gr. Str	Dorf	ablich	2	268
Stanisch, Kl.	Gr. Str	Dorf	ablich	2	268
Stanischen	Wohl.	Dorf	ablich	7	265
Stanitz	Kattib.	Dorf	geistlich	3	168
Stanowiz, (ehed. Urnsdorf)	Dhlau	Dorf	geistlich	1.	68
Stanowiz	Kattib.	Dorf	ablich	3	168
Stanowiz in 4 Anth. Ob. N. u. N., Stifts- und Com- mende- Anth.	Strieg.	Dorf	ab. gfl. u. Rndg	5	238
Staramiesla, s. Altstadt					
Starpel mit d. Vorw. Grun- wald	Schw	Dorf	ablich	10	555
Starowies, s. Altendorf.					
Starfen, s. Neurode.					
Starwiz in 2 Anth. D. u. N.	Grottg.	Dorf	ab. u. gfl	3	395
Staubermwiz (Staubrowiz)	Leobsch	Dorf	ablich	3	229
Stande	Ples	Dorf	adlich	2	101
Stebtau	Lublin.	Dorf	ablich	2	161
Stebtau	Rstbt.	Dorf	ablich	3	114
Stebtau, s. nachher Stobelau.					
Steffitz	N. Zich	Dorf	ablich	7	417
Steidewitz	St. V. d.	Dorf	geistlich	7	333
Stein	Nimpt.	Dorf	ablich	1.	49
Stein (p. Ramin) Gr.	Dppeln	Dorf	ablich	3	84
Stein, Kl. mit d. Brw. Lo- wieszko od. Dwiecko	Dppeln	Dorf	ablich	3	84
Stein (p. Ramin) in 2 Anth.	Kattib.	Dorf	ablich	3	168
Stein	Dels	Dorf	ablich	4	301
Steinau	Rstbt.	Wrtfl. u. Dorf	ablich	3	114
Steinau	Schw	Dorf	ablich	5	499
Steinau an der Oder	St. Nd	Stadt	Königl.	8	292 199.
Steinau	Bresl.	Dorf	geistlich	12	216

Stein

Namen der Oerter.	Bestim. des Kreises.	Ob Stadt, Dorf, &c.	Besitz, thum.	zur Zahl.	Seit. Zahl.
Steinbach	Bz. Lwb	Dorf	adlich	6	134
Steinbach	Glas	Dorf	adlich	9	361
Steinbach	Schwab	Dorf	adlich	10	556
Steinberg (gem. Strmrich) in 2 Anth. D. u. R.	Gb. h.	Dorf	adlich	8	292
Steinborn	Irstein	Dorf	adlich	10	166
Steinbraun, s. Fronau.					
Steindorf (auch Steinerz- dorf)	Dhlau.	Dorf	Königl.	l.c	47
Stein, deutsch	Dhlau.	Dorf	Königl.	l.c	68
Steine, Pohlisch	Dhlau.	Dorf	Königl.	l.c	69
Steine	Bz. Lwb	Dorf	adlich	6	134
Steine (p. Kammin)	Wartb.	Dorf	adlich	7	368
Steine, D. od. Alt. in 2 Anth.	Glas	Dorf	(Frc.)	9	364
Steine, N. nebst Neu-Die- hals	Glas	Dorf	adlich	9	362
Steine, N. in 2 Anth., mit d. böhmischen Winkel	Glas	Dorf	adlich	9	363
Steinersdorf, Gr.	Ramsl.	Dorf	adlich	12	51
Steinersdorf, Kl.	Ramsl.	Dorf	adlich	12	52
Steingrund	Schwab	Dorf	adlich	5	499
Stein- od. Buschhäuser, s. Gräbel.					
Steinhäuser (im Bzl. Lwb.) s. Blumendorf.					
Steinhof, s. Tief = Hart- mannsdorf.					
Steinhübel	Reiß	Dorf	adlich	3	376
Steinitz	Blogau	Dorf	adlich	10	293
Steinkirch	Strehl.	Dorf	Königl.	l.a	69
Steinkirch in 3 Anth. D., M. u. R.	Bz. Lwb	Dorf	adlich	6	135
Steinweg (bey Glas)	—	—	—	9	362
Steinmühle, die	Klupt.	Mühle	städt.	l.d	49
Steinsdorf	Reiß	Dorf	bisch (v)	3	376

Namen der Oerter.	Bestim. des Kreises.	Ob Stadt, Dorf, &c.	Besitz, thum	zur Zahl.	Seit. Zahl.
Steinsdorf in 4 Anth. D., D., M. u. R.	Gb. h.	Dorf	adlich	8	314 199.
Steinsdorff	Hirschb	Dorf	adlich	6	397
Steinsdorff, s. Backen.					
Steinweg, s. Speergasse.					
Steinwitz, nebst Kol. Neu- Steinwitz, Vorst. v. Glas	—	—	—	9	362
Stelzenberg, s. Liebenau, u. Stentsch in 2 Anth.	Schwab	Dorf	adlich	10	193 556
Stephandoof in 2 Anth.	Grottg	Dorf	bischöfl u. städt.	3	395
Stephansdorf, Ober- mit Raschdorf, ob. d. Rathe- mühle u. d. Feldvorwerk					
Schweinberg	Rmrkt.	Dorf	adlich	12	87
Stephansdorf, Neu- nebst der sogenannten schwar- zen Schäferey	Rmrkt.	Dorf	städtisch	12	88 495 199.
Stephansheim	Schwab	Dorf	adlich	5	193
Eternadlitz (Stirnalitz)	Rosenb	Dorf	adlich	2	193
Sterzendorf mit d. Umbau- ungen Dschambel, Sawa- denmühle und Forsov	Ramsl	Dorf	adlich	12	52
Steubrowitz, s. Stauberwitz.					
Stendnitz (gem. Stoing) mit den Feldvorw. List	Gb. h.	Dorf	adlich	8	316
Steupchen (Stäubchen)	Schwab	Dorf	adlich	5	499
Stichhäuser, s. Reibhardt.					
Stiebendorf (Stieborowitz)	Rstdt	Dorf	adlich	3	114
Stiebendorf, D. u. R.	Reiß	Dorf	adlich	3	376
Stiftsvorwerk, s. Vienowitz.					
Stilarowitz (auch Stollar- gowitz) in 3 Anth.	Beuth.	Dorf	adlich	2	240
Stimrlitz, s. Steinberg.					
Stirnalitz, s. Sternadlitz.					

Namen der Dörfer.	Bestim. des Kreises.	Ob Stadt, Dorf, ic.	Bestiz- thum.	N. Anth.	Seit. Zahl.
Stobelau (auch Stebelau, Stebtau) p. Steblum) mit dem Vorm. Brzofowa	Kosel.	Dorf	adlich	2	312
Stober, s. Jaschine.					
Stoberau (p. Stoberowa) in 2 Anth.	Brieg.	Dorf	R. u. ad	1.e	106
Stockteich, s. Linden.					
Stodolkau, s. Chechlow.					
Stodoll	Kattib.	Dorf	geistlich	3	169
Stöckicht (Schmettau)	Bz. Lwb	Dorf	adlich	6	136
Stöckicht (Rositz)	Bz. Lwb	Dorf	adlich	6	136
Stöckicht (Liebenthus)	Bz. Lwb	Dorf	geistlich	6	136
Stöschwitz	Kircht.	Dorf	geistlich	12	88
Stoiz, s. Steudnitz.					
Stallarowitz, s. vorher Sti- larowitz.					
Stollbergzdorf	Reichb.	Kolon.	adlich	5	180
Stolz	Frkstein	Dorf	adlich	4	177 199.
Stolzenau	Glas	Dorf	adlich	9	365
Stolzmuß (p. Lustomeß)	Leobsch	Dorf	geistlich	3	229
Stonsdorf in 3 Anth. Db., M. u. N.	Hirschb	Dorf	adlich	6	397
Stoschendorf	Reichb.	Dorf	adlich	5	180
Stoschwitz in 2 Anth.	Falknb.	Dorf	adlich	2	39
Strache (Strachau), mit d. Beynamen Nimptsch	Nimpt.	Dorf	adlich	1.d	49
Strache bey Jobten	Nimpt.	Dorf	adlich	1.d	49
Strachwitz	Liegniz	Dorf	geistlich	8	193
Strachwitz	Bresl.	Dorf	adlich	12	216
Stradam in 2 Anth. Db., u. N., mit d. 3 Feldvortw. Grünwa de, Pautwitz und Grüneich	Wartb.	Dorf	adlich	7	168
Stradam in 3 Anth., D., D. u. N. nebst Kol. Sauertwin- fel	Wartb.	Dorf	adlich	7	168

Stra

Namen der Dörfer.	Bestim. des Kreises.	Ob Stadt, Dorf, ic.	Bestiz- thum.	N. Anth.	Seit. Zahl.
BIBL. UNTW WROCLEAW					
Etraduna	Doppelu	Dorf	adlich	3	84
Etrahndorf (p. Strachowitz)	Leobsch	Dorf	adlich	3	229
Etranz, Alt	Gleg. u	Dorf	adlich	10	293
Etranz, Neuz	Glogau	Dorf	adlich	10	293
Etraßenau, s. Gr. Grauden.					
Etraßkretscham, s. Braunau.					
Etraßkretscham, s. Wieschütz und	—	—	—	10	426
Etraßkretscham, s. Schebe- kirche.					
Etraupitz	Hirschb	Dorf	städt.	6	397
Etraupitz (gem. Straubs) in 2 Anth. Db. u. N.	Gb. H.	Dorf	adlich	8	317
Etraus	Bz. Lwb	Dorf	adlich	6	150
Etraußeney mit d. Kolonie					
Buckowine	Glas	Dorf	adlich	9	365
Etrebigke	M. Lid.	Dorf	adlich	7	418
Etreckenbach	B. Ldy.	Dorf	adlich	5	122
Etrelen	Etrehl.	Stadt.	Königl.	1.a	9 19.
Etrehlitz, Gr. (p. Wielk. Etreolge)	Gr Et	Stadt.	adlich	2	251 199.
Etrehlitz, Kl. (p. Male Etre- lezke)	Rstbt.	Mktfl.	Königl.	3	114
Etrehütz mit d. Vorm. Neuz- dorf	Dels	Dorf	adlich	4	301
Etrehlitz	Schw	Dorf	geistlich	5	501
Etrehlitz in 3 Anth. mit den Vorwerk Brode	Namsl	Dorf	st. u. ad.	12	53
Etreidelsdorf in 2 Anth.	Frstdt.	Dorf	adlich	10	166
Etreith, Db.	Strieg.	Dorf	adlich	5	238
Etreith, Nied.	Strieg	Dorf	adlich	5	239
Etreiz, Groß	M Lchb	Kolon	adlich	7	406
Etreiz, Klein	M Lchb	Dorf	zeislich	7	407
Etreuhof	D. Erb.	Dorf	adlich	4	391
Etrickerhäuser, s. Karlsbal.					

D

Etrie

Namen der Dörfer.	Bestim. des Kreises.	Ob Stadt, Dorf, ic.	Bestig- thum.	Q Land	Seit. Zahl.
Striegau (Erziga)	Strieg.	Stadt.	Königl	5	189 199.
Striegau, Alt. in 3 Anth.	Strieg.	Dorf	stdt. gfl u. Rndg	5	212
Striege	Strebl.	Dorf	Königl.	1.2	70
Striegelmühle (ehed. Stre- genton)	Schw.	Dorf	geistlich	5	501
Striegendorf	Grottg.	Dorf	adlich	3	395
Striemenevorwerk (s. Kon- top gehörig)	Grünb.	Dorf	adlich	10	368
Strien	Wolau	Dorf	adlich	7	265
Striese nebst Lohse	Bresl.	Dorf	adlich	12	212
Striese	D. Erb.	Dorf	adlich	4	391
Ströbel samt der Probstey Gurfau	Schw.	Dorf	geistlich	5	499
Stron (Stronichiu) mit Neu- vorwerk	Dels	Dorf	adlich	4	301
Stroppen	D. Erb.	Stadt	adlich	4	340 199.
Stroppen	Gurau.	Dorf	adlich	10	426
Struppenborn, s. Ostroppa.	Rmrkt.	Dorf	adlich	12	88
Struse, Ob.	Rmrkt.	Dorf	adlich	12	89
Struse, Nied.	Reiß	Dorf	stdt.	3	376
Strzebin mit d. 2 Vorwerk Kipowicz, u. Brande oder Prondy	Lublin.	Dorf	adlich	2	161
Strzebowski im Destr., dieß. Necker im	Leobsch	—	—	3	229
Strzblischokau, s. Rudno.					
Stuben	Wohl.	Dorf	bischöfl.	7	265
Stubendorf	Gr. Str	Dorf	adlich	2	268
Stubendorf mit d. Anhang Karlsberg und den Lehn- kretscham					
Stubengrund, s. Pohlisdorf	Nstdt.	Dorf		3	114

Namen der Dörfer.	Bestim. des Kreises.	Ob Stadt, Dorf, ic.	Bestig- thum.	Q Land	Seit. Zahl.
Studzienitz	Pleß	Dorf	adlich	2	99
Studztinna in 2 Anth.	Kattib.	Dorf	fl. u. gfl.	3	169
Stuhlseiffen in 2 Anth.	Glaß	Dorf	(Zrch.)	9	365
Stumberg	Glogau	Dorf	adlich	10	294
Stusa	Rmrkt.	Dorf	adlich	12	89
Stjepankowiz	Leobsch.	Dorf	adlich	3	229
Suchau	Gr. Str	Dorf	adlich	2	268
Suckau in 2 Anth.	Frstdt.	Dorf	adlich	10	167
Suckau	Glogau	Dorf	geistlich	10	294
Suckowiz	Kosel.	Dorf	adlich	2	313
Sudcoll in 2 Anth. (Brzes- nitzer u. Kornitzer)	Kattib.	Dorf	adlich	3	169
Sürken (auch Gr. Sürken)	Wolau.	Dorf	adlich	7	204
Sürding, Groß-	Bresl.	Dorf	adlich	12	217
Sürding, Klein-	Bresl.	Dorf	geistlich	12	17
Süßenrode	Dyppeln	Kolonie	Königl.	3	85
Süßwinkel	Dels	Dorf	geistlich	4	302
Sulau (Zulauf)	W. Erb.	Stadt.	adlich	7	394 ^u 95
Sulauer Schloßgemeinde	—	—	—	7	431
Sulkau	Gurau.	Dorf	adlich	10	426
Summin	Kattib.	Dorf	adlich	3	169
Surowinna, s. Brinize.					
Suschine (Suschnte)	Dels	Dorf	adlich	4	302
Sußez	Pleß	Dorf	adlich	2	101
Swierklanitz	Pleß	Dorf	adlich	2	105
Swieta Anna, s. Annaberg.					
Sybillenort	Dels	Dorf	adlich	4	302
Sygda (Sitta)	D. Erb.	Dorf	adlich	4	392
Sylhen, s. Silber.					
Syrlau, s. Schüßlau.					
Szenzow, s. Rzenzow.					
Szepanowitz, s. Szepelwitz.					
Szobiskowice, s. Petersdorf.					
Synchow, s. Wartenberg.					

Namen der Oerter.	Bestim. des Kreises.	Ob Stadt, Dorf, ic.	Bestez. thum.	Qua- dr.	Seit. Zahl.
T.					
Zabackshäuser, s. Neuschloß					
Zädteiwitz	Frkst.	Dorf	adlich	4	181
Zängerer, s. Kl. Peterwitz.					
Zäuber G. Viehals gehörig	Glag	Dorf	adlich	9	281
Zalbindorf	Lüben.	Dorf	adlich	8	245
Zalkenstein, Name eines verfallenen Bergschlosses im	Hg. Lwt	—	—	6	10711 136
Zammenndorf (Zannndorf)	Ob. H.	Dorf	adlich	8	317
Zampadel	Schw	Dorf	geistlich	5	501
Zannndorf	Glag	Dorf	adlich	9	366
Zanne	Kreuzl.	Kolon.	adlich	1, b	62
Zannenbergr	Reiß	Dorf	bisch (r)	3	376
Zannenfeid	Grottg.	Dorf	adlich	3	396
Zarmenkreischam, s. Wei- gelsdorf.					
Zannhausen	Schw	Mrkstf.	adlich	5	501
Zannwald	Bresl.	Dorf	geistlich	12	217
Zanz	Glag	Dorf	adlich	9	367
Zarchwitz in 2 Anth.	Münstb	Dorf	gst. u. ad	4	84
Zarnast	D. Erb.	Dorf	geistlich	4	392
Zarnau, D. u. N. bey Grott- gau)	Grottg.	Dorf	städtisch	3	395
Zarnau (bey Dttmachau)	Grottg.	Dorf	adlich	3	396
Zarnau	Frkst.	Dorf	adlich	4	181
Zarnau	Schw	Dorf	adlich	5	504
Zarnau, Deutsch-	Slogau	Dorf	adlich	10	294
Zarnau, Pohlisch-	Frstdt.	Dorf	adlich	10	167
Zarnau mit d. Krickmühle	Slogau	Dorf	adlich	10	294
Zarnow, s. Zernau.					
Zarnize	Falknb	Dorf	adlich	2	39
Zarnow	Dppeln	Dorf	Königl.	3	85
Zarnowitz	Brieg.	Dorf	Königl.	1, c	105

Namen der Oerter.	Bestim. des Kreises.	Ob Stadt, Dorf, ic.	Bestez. thum.	Qua- dr.	Seit. Zahl.
Zarnowitz (p. Zarnowstf, Gurn)	Heuth.	Stadt	adlich	2	219 199.
Zarnowitz, Alt	Heuth.	Dorf	adlich	2	241
Zarnowitz	Kosel	Dorf	adlich	2	313
Zarpen	Gurau	Dorf	adlich	10	426
Zarydorf	St. Nd	Dorf	geistlich	7	320
Zaschenberg	Brieg.	Dorf	adlich	1, e	100
Zaschenberg	Münstb	Dorf	geistlich	4	85
Zaschenberg, s. Pilz.					
Zaschenberg (z. Langenhol gehörig)	Dels	Dorf	städtisch	4	287
Zaschenhof	Ob. H.	Dorf	adlich	8	293
Zasau	Glag	Dorf	adlich	9	367
Zatischau	Dost.	Dorf	—	2	353
Zaubenmühle, s. Gleiwitz.					
Zaubnitz	Strieg	Dorf	adlich	5	239
Zauenzienow	Dppeln	Kolon.	Königl.	3	86
Zaumlig	Leobsch	Dorf	städtisch	3	229
Zeichau	Strieg	Dorf	adlich	5	239 502
Zeichenau	Schw	Dorf	adlich	5	199.
Zeichenau (Vorn. s. Dffel- witz, und					
Zeichhof	Frstdt.	Dorf	adlich	10	7 167
Zeichmühle, s. Lanfig.					
Zeich od. Fuchsvorwerk, s. Pronzendorf.					
Zeichvorwerk (im Glog.) s. Liebenzig.					
Zeichvorwerk (im Glog.) s. Kiettschüg.					
Zeichvorwerk (im Grünb.) s. Lanfig.					
Zempelfeld	Dhlau	Dorf	Kombg	1, c	69
Zempelhof	Dppeln	Kolon.	Königl.	3	86

Namen der Oerter.	Bestim. des Kreises.	Ob Stadt, Dorf, ic.	Besitz, thum.	Q. ant.	Seit. Zahl.
Tempowa, s. Dembrowa.					
Tenczinau	Rosenb.	Kolonie	adlich	2	194
Tentschel	Liegnitz	Dorf	städtisch	8	193
Tschenau (Teschau)	Kosel	Dorf	adlich	2	313
Teuberau	Dhlau.	Dorf	adlich	1.c	69
Thalheim, Ob. (mit d. neuen Bade)	Glag	Dorf	städt.	9	366
Thalheim	Glag	Dorf	städtisch	9	366
Thamm	Glogau	Dorf	adlich	10	294
Thauer	St. Nd.	Dorf	bischöfl.	8	320
Thauer in 2 Anth. D. u. N.	Glogau	Dorf	adlich	10	295
Thauer	Bresl.	Dorf	Komdg	12	218
Thauern	Sagan	Dorf	adlich	7	113
Thielan	St. Nd.	Dorf	adlich	7	333
Thiemendorf in 3 Anth. D., M. mit den Hennigplan) u. Nied. od. Mauereck	Bz. Lwb	Dorf	gst. u. ad	6	136
Thiemendorf	St. Nd.	Dorf	geistlich	7	321
Thiergarten	Bz. Lwb	Dorf	adlich	6	150
Thiergarten	Lüben	Dorf	geistlich	8	245
Thiergarten	Frestdt.	Dorf	Königl.	10	167
Thiergarten	Bresl.	Dorf	adlich	12	218
Thiervorwerk	Gurau	Vorwrt	adlich	10	427
Thomasdorf (Thomsdorf)	B. Lbh.	Dorf	adlich	5	121
Thomaslau, s. Chechla.					
Thomaskirche	Dhlau	Dorf	geistlich	1.c	69
Thomaswalbau	Strieg.	Dorf	adlich	5	240
Thomaswalde in 2 Anth. D. und Nied.	Bz. Lwb	Dorf	adlich	6	151
Thomitz (Domitz)	Kümpf.	Dorf	geistlich	1.d	49
Thomitz	Neustdt	Dorf	geistlich	3	115
Thomitz (in alt. Br. Zumpnitz)	Freist.	Dorf	adlich	4	183
Thule	Rosenb.	Dorf	adlich	2	194
Thumgarten, s. Dschelhermsdorf.					

Thur

Namen der Oerter.	Bestim. des Kreises.	Ob Stadt, Dorf, ic.	Besitz, thum.	Q. ant.	Seit. Zahl.
Thurz, s. Turz.					
Tichau	Ples	Dorf	adlich	2	105
Tiefensee	Kümpf.	Dorf	Königl.	1.d	49
Tiefensee, s. Märzdorf.					
Tielenvorwerk, s. Bütschau.					
Tienzkowitz, s. Czieszkowitz.					
Tillendorf, Alt-	Bz. Lwb	Dorf	städtisch	6	151
Tillendorf, Neu-	Bz. Lwb	Dorf	städtisch	6	151
Timmendorf	Ples	Dorf	adlich	2	102
Tinz in 2 Anth. Gr. u. Kl.	Kümpf.	Dorf	Komdg	1.d	49
Tinz, Gr.	Liegnitz	Dorf	Königl.	8	194
Tinz, Kl.	Liegnitz	Dorf	adlich	8	194
Tinz, Kl.	Bresl.	Dorf	geistlich	12	218
Tirlitz	Lüben.	Dorf	adlich	8	234
Tlustomest, s. Stolzmüt.					
Tlug (Tluczefant) s. Doruchowicz.					
Töpferberg	Lüben.	Dorf	Königl.	8	246
Töppendorf	Strechl.	Dorf	Königl.	1.a	70
Töppendorf (im Ob. H.) s. Moschendorf, und					
Töppendorf mit d. Fldorw.					
Heinenvorwerk	Glogau	Dorf	adlich	10	295
Töppelwode	Witb.	Dorf	adlich	4	854.
Töschwitz	St. Nd.	Dorf	adlich	7	334
Toschendorf (Tuschendorf)	Schw.	Dorf	adlich	5	505
Tost (Toscheck)	Tost.	Stadt.	adlich	2	357 199.
Totschen, Groß-	D. Erb.	Dorf	geistlich	4	392
Totschen, Klein-	D. Erb.	Dorf	geistlich	4	393
Trachenberg	M. Trach	Stadt.	adlich	7	381 199.
Trachenberger Schloßgemeine					
Trachhammer (p. Trachy), s. Althammer (im Tost.)					

D 4

Tranch

Namen der Oerter.	Bestim. des Kreises.	Ob Stadt, Dorf, u.	Bestiz- thum.	Qu. Zahl.	Seit. Zahl.
Transch, f. D. Wernersdorf.					
Transchmühle, f. Herrmanns- dorf (im Dhl.)					
Tratschin, Name v. Wiesen im Wohl, gehören ins	Gurau	—	—	7	265
Trattaschine	Dhlau	Dorf	adlich	1.c	47
Traunicht, f. Sidschischfür.					
Trautlieborsdorf	B. Pdh.	Dorf	geistlich	5	122
Treibitsch mit d. Neuenmühle	Glogau	Dorf	adlich	10	295
Trebnitz	Rimpt.	Dorf	adlich	1.d	50
Trebnitz	D. Erb.	Stadt	geistlich	4	319 199.
Trebnitzer Mühlen	D. Erb.	—	geistlich	4	393
Trembatschne mit d. Feld- vortwerk Posnick	Wartb.	Dorf	adlich	7	169
Treschen	Bresl.	Dorf	adlich	12	218
Triebelwiz	Jauer	Dorf	adlich	6	54
Triebusch	Bolau	Dorf	adlich	7	265
Tröm	Leobsch.	Dorf	geistlich	3	230
Tronkau (Trenke)	Leobsch.	Dorf	städtisch	3	229
Tropplowitz	Leobsch.	Markt- u. Dorf	adlich	3	239
Troske, f. Dorf Geschütz.					
Trunkemühle, f. N. Polgsen, und				7	266
Truschyc (Truschütz)	Reuth.	Dorf	adlich	2	241
Tryneck	Losf.	Dorf	städtisch	2	353
Trzebischin	Rosenb.	Dorf	adlich	2	194
Trzenczin, f. Al. Kottors.					
Trziga, f. Striegau.					
Trzimesche (Trzimekel) f. Schlottau.					
Tschachowe	D. Erb.	Dorf		4	393
Tschammendorf	Strehl.	Dorf	Rönlgl.	1.a	71
Tschammendorf, Pohlisch-	Strehl.	Dorf	adlich	1.a	71
Tschammendorf, Ob.	Markt.	Dorf	adlich	12	89

Tscham

Namen der Oerter.	Bestim. des Kreises	Ob Stadt, Dorf, u.	Bestiz- thum.	Qu. Zahl.	Seit. Zahl.
Tschammendorf, Nied.	Markt.	Dorf	städtisch	12	89
Tschammendorf, f. Weigels- dorf.					
Tschansch, Groß-	Bresl.	Dorf	geistlich	12	219
Tschansch, Klein-	Bresl.	Dorf	brgerl.	12	219
Tschanschwitz	Strehl.	Dorf	adlich	1.a	71
Tschapel (ehed. Czaplau)	Kreuzb.	Dorf	adlich	1.b	62
Tscharnikau	Kiegnitz	Dorf	adlich	8	194
Tschauchelwitz, ist aus Ver- sehen in der Beschreibung des Kreises ausgeblieben	Bresl.	Dorf		12	219
Tschauschwitz in 2 Anth.	Grottg.	Dorf	bischöfl u. adl.	3	396
Tschechen	Markt.	Dorf	geistlich	12	89
Tschechnitz	Bresl.	Dorf	geistlich	12	219
Tscheid (p. Schyntz)	Kosel	Dorf	adlich	2	313
Tschelentitz	D. Erb.	Dorf	geistlich	4	393
Tscheltesch, f. Peistern, und	—	—	—	7	266
Tschepline, f. Gr. Baulwiz, u.	—	—	—	7	266
Tschepplau mit d. 4 Eldorw. Eichberg, Heidevorwert Karlsfeld u. Mariensfeld	Glogau	Dorf	adlich	10	295
Tscherbeney, Deutsch-	Glatz	Dorf	adlich	9	367
Tschermine	Wartb.	Kolonie	adlich	7	169
Tschernitz	Sagan	Dorf	adlich	7	113
Tschertwitz	Dels	Dorf	adlich	4	302
Tscheschdorf	Grottg.	Dorf	adlich	3	396
Tscheschchen (sonst Tschechen, Tschehn, Tscheschendorf)	Schw.	Dorf	adlich	5	505
Tscheschchen	Dels	Dorf	geistlich	4	303
Tscheschchen	Bolau	Dorf	adlich	7	266
Tscheschendorf in 2 Anth. Ob. n. N.	Ob. S.	Dorf	abl. und bürgerl.	8	318
Tscheschchenheide, (gemeinl. Schlaswitz) mit d. Grw. Sopienthal	Bolau	Dorf	adlich	7	266

D 5

Tschesch

Namen der Orter.	Bestim. des Kreises.	Ob Stadt, Dorf, ic.	Bestiz, thum.	Q. Quadr.	Seit. Zahl.
Escheshowitz in 2 Anth.	Bolau.	Dorf	R. u. ad	7	266
Eschetscherzin, s. Neudorf (im Krb.)					
Eschetschenau, s. Alzenau.					
Eschiebsdorf	Sagan	Dorf	adlich	7	113
Eschiefer mit d. Eschiefer- Fährhäusern	Frstbt.	Dorf	Rönipl.	10	167
Eschierau, s. Schierau.					
Eschilefen	Wo'ar.	Dorf	adlich	7	266
Eschilefen	Gurau	Dorf	städtisch	10	427
Eschinschwiz	Strieg.	Dorf	adlich	5	249
Eschipti, s. Leubel.					
Eschirkau	Sagan	Dorf	adlich	7	114
Eschirmkau (Ezirmkow)	Leobsch	Dorf	geistlich	3	230
Eschirnau, Ob.	Gurau	Dorf	adlich	10	427
Eschirnau, N. mit d. Feld- mühle	Guhz.	Dorf	adlich	16	427
Eschirnau	Kmrkt.	Dorf	adlich	12	90
Eschirndorf nebst Selten- hain u. d. Eschirndorfer- Eisenhammer	Sagan.	Dorf	adlich	7	114
Eschirne, Gr. (in a. Urkund. Ezernina, Ezyna, auch Ezyna)	Guhzau	Stadt.	adlich	10	407 199.
Eschirne, Kl. mit d. Zollkret- scham	Blogau	Dorf	adlich	10	296
Eschirne	Bresl.	Dorf	geistlich	12	220
Eschirnitg	auer	Dorf	vischöfl	6	54
Eschirnitg, D. u. N.	Blogau	Dorf	adlich	10	296
Eschirpsdorf (gem. Eschirs- dorf) in 2 Anth.	Ob. H.	Dorf	adlich	8	318
Eschirkau in 2 Anth.	Regnitg	Dorf	Rönipl.	8	195
Eschischdorf (Fischdorf)	Bz. Krub	Dorf	Rönipl.	6	137
Eschischken, s. Alslau, und				6	151
Eschischney	Glasz	Dorf	adlich	9	368

Eschi

Namen der Orter.	Bestim. des Kreises.	Ob Stadt, Dorf, ic.	Bestiz, thum.	Q. Quadr.	Seit. Zahl.
Eschisten	Bolau	Dorf	adlich	7	266
Eschofte, s. Pinyen, und				7	407
Eschöplau	Frstbt.	Dorf	adlich	10	168
Eschöplowitz	Brieg.	Dorf	Rönipl.	10	106
Eschöppeln	Sagan	Dorf		7	114
Eschöpsdorf (in a. Urk. Eze- pansdorf)	B. Ldh.	Dorf	geistlich	5	122
Eschopitz	Blogau	Dorf	Rönipl.	10	297
Eschotschwiz (auch Eschotsch- ke)	M. Trch	Dorf	adlich	7	423
Eschuder, Gr.	Bolau.	Dorf	adlich	7	267
Eschuder, Kl.	Bolau.	Dorf	adlich	7	267
Eschunkawe (Wjungowa)	M. Trch	Dorf	adlich	7	418
Eschunde, Kl.	M. Trch	Dorf	adlich	7	418
Eschuntschendorf in a. Urk. Zoatschendorf) in 3 Anth. (wovon einer Thurmuth heißt)	Glasz	Dorf	adlich (Frchf)	9	368
Eschwirtschen	Gurau	Dorf	adlich	10	427
Eürkwiz mit d. Feldoorwerl					
Eürse	Wartb.	Dorf	adlich	7	169
Eürmitg (Eürweing)	Leobsch	Dorf	städtisch	3	230
Eürmitg-Vorwerk	Leobsch	Vrwrk.	bürgel.	3	230
Eürpitg	Strehl.	Dorf	ad.u. gfl	1.	70
Eürnkendorf (ehed. Doinken- dorf)	Schwab.	Dorf	städtisch	5	506 199.
Eürawa, s. Gr. Rottors.					
Eürkau	Leobsch	Dorf	adlich	3	230
Eürzy (p. Eürzyce), Gr.	Plesz	Dorf	adlich	2	132
Eürzy, Kl.	Plesz	Dorf	adlich	2	132
Eürzy	Rosjenb	Dorf	adlich	2	194
Eürzy	Rattib.	Dorf	adlich	3	169
Eürschendorf, s. vorher Eo- scheodorf.					

Eüschen

Namen der Oerter.	Bestim. des Kreises.	Ob Stadr, Dorf, ic.	Besitz- thum.	Bl. Zahl.	Seit. Zahl.
Luschenwalb, der, s. Neuge- richt.					
Swardawa mit d. Vorwerk Malkowiz	Stadt.	Dorf	adlich	3	115
Swardawa s. Neudorf (im Kattib.	Kattib.	Dorf	adlich	3	169
Swarkau	Tost.	Dorf	adlich	2	354
Sworsmirke, Gr.	M. Rich	Dorf	adlich	7	418
Sworsmirke, Kl.	M. Rich	Dorf	adlich	7	419
Dylla, s. Kadlub.					
Dyllowiz sammt d. Vorwerk Ufche	Dppeln	Dorf	adlich	2	86
U.					
Uczistowa, s. Autischkau.					
Ueber der alten Oder, eini- ge Häuser zur Obervorst v. Breslau gehörig.	—	—	—	11	17
Ueberschaar (im Hirschb.) s. Seitendorf.					
Ueberschaar (im Liegn.) s. Wangten, und	—	—	—	8	195
Ueberschaar in 2 Anth.	Gb. h.	Dorf	adlich	8	319
Ueberschaar, s. Leuthen.					
Ujeschüg, Gr. mit der Ka- nischmühle	D. Erb.	Dorf	geistlich	4	394
Ujeschüg, Kl.	D. Erb.	Dorf	geistlich	4	394
Ujest (Biaß)	Tost.	Stadt.	adlich	2	361
Ujest, Altz	Tost.	Dorf	adlich	2	333
Ujost	M. Rich	Dorf	adlich	7	429
Ulbendorf in 3 Anth. D., M. und M.	Strehl	Dorf	adlich	1.a	715q.
Ulbersdorf (Ulbersdorf, Ul- brechtsdorf, in a. Briefen Alberti villa, auch Rosot- wize)	Frkstein	Dorf	städtisch	4.	180 Ulz

Namen der Oerter.	Bestim. des Kreises.	Ob Stadr, Dorf, ic.	Besitz- thum.	Bl. Zahl.	Seit. Zahl.
Ulbersdorf	Dels	Dorf	adlich	4	303
Ulbersdorf, Kl. (p. Halbri- chowize) mit d. Feldvoorn. Zöltisch u. Freystellen auf den Gurken	Wartb.	Dorf	adlich	7	169
Ulbersdorf (gem. Ulbersdorf).	Gb. h.	Dorf	adlich	8	293
Ulbersdorf (bey Hainau)	Gb. h.	Dorf	adlich	8	319
Ulbersdorf (bey Hainau) in 2 Antheil. Kammer- und Konforten-Antheil	Gb. h.	Dorf	Königl. u. br. l.	8	319
Ulbersdorf	Eprot	Dorf	adlich	10	464
Ulbersdorf	Schrob	Dorf	geistlich	10	557
Ulchisso	Ples	Dorf	adlich	2	133
Uleischwitz, s. Loischwitz.					
Ullersdorf	Grottg	Dorf	adlich	3	397
Ullersdorf	B. Edh.	Dorf	geistlich	5	122
Ullersdorf, s. Ulbersdorf					
Ullersdorf mit den Anhang Neu-Ullersdorf	Strieg	Dorf	adlich	5	240
Ullersdorf mit d. Beynamen Liebenthal	Bz. Lwb	Dorf	geistlich	6	137
Ullersdorf (Gräfl.) sammt d. Hainvorwerk	Bz. Lwb	Dorf	adlich	6	137
Ullersdorf, Name v. 2 beson- ders liegenden Lehnguth	Bz. Lwb	—	brgrlich	6	151
Ullersdorf, Bober	Hirschb	Dorf	adlich	6	399
Ullersdorf in 4 Anth.	Glaz	Dorf	adlich	9	370
Ullersdorf, s. vorher Ulbers- dorf					
Ulrichsdorf	Kreuzb	Dorf	Königl.	1.b	62
Ulrückendorf	Rosenb	Kolonie	adlich	2	194
Ultsche	Strehl	Dorf	adlich	1.a	74
Unchristen	Bresl.	Dorf	adlich	12	220
Urbanowiz	Ples	Dorf	adlich	2	105

Namen der Orter.	Bestim. des Kreises.	Ob Stadt, Dorf, &c.	Festz. thum.	Qua- dr.	Selt. Zahl.
Urbanowig	Kosel	Dorf	adlich	2	313
Urbanstreiben mit d. Anth.					
Mitschenau u. Luifenthal	Bz. Lwb	Dorf	adlich	6	153
Urnitz und Urnigberg	Glas	Dorf	adlich	9	371
Urschau mit d. 3 Vorm. Vie- le, Brieße und Kanitz.	St. Nd.	Dorf	adlich	7	334
Urschitz (Ursitz)	Rosenb	Dorf	adlich	2	194
Utechowitz, f. Auchwitz	Glas	Dorf	adlich	9	371
Utschendorf	Bz. Lwb	Dorf	adlich	6	152
Uttich					
V.					
Verlorenwasser in 2 Anth.	Glas	Dorf	adlich (Frch.)	9	371
Wiasl, f. Ujeß.					
Wicaren	Glogau	Dorf	adlich	10	297
Wiehau mit d. sogen. hohen Vormerk	Ramkt.	Dorf	geistlich	12	90
Wichosen (s. Reindorfel ge- hörig.)	Münstb	Dorf	städt.	4	89
Wiehweide, die, Theil der D- dervorst. v. Breslau	—	—	—	11	16
Wielguth (Fulgut) nebst der Schäfr. Grube u. Vorw.					
Kazur	Dels	Dorf	adlich	4	303
Wierhöfe	Glas	Dorf	adlich	9	372
St. Vinzenz = Jurisdiction nebst d. Junkerngasse und Pohlh. Neudorf, Theil der Ddervorst. v. Breslau	—	—	—	11	16
Vogelgefang in 2 Anth.	Dels	Dorf	abl. u. st.	4	303
Vogelgefang (im B. Lbh.) f. Konradswalde, und	—	—	—	5	122
Vogelgefang (Vogelgefang)	Rmpt.	Dorf	adlich	1 d.	50

Namen der Orter.	Bestim. des Kreises.	Ob Stadt, Dorf, &c.	Festz. thum.	Qua- dr.	Selt. Zahl.
Vogelsdorf	B. Lbh.	Dorf	städt.	5	122
Vogelsdorf	Bz. Lwb	Dorf	adlich	6	137
Voigtren, f. Schloß Neustadt.					
Voigtsdorf	Grottg.	Dorf	adlich	3	397
Voigtsdorf (auch Feigtsdorf p. Boitowies)	Dypeln	Dorf	Königl.	3	73
Voigtsdorf	B. Lbh.	Dorf	geistlich	5	122
Voigtsdorf	Hirschb	Dorf	geistlich	6	399
Voigtsdorf im Habelschw. Districte in 2 Anth.	Glas	Dorf	Königl. (Frch.)	9	372
Voigtsdorf im Landecker Di- strict	Glas	Dorf	städtisch	9	373
Voiatwalde und Hausen	Bresl.	Dorf	städt.	12	220
Vollmannsdorf	Reiß	Dorf	adlich	3	377
Vöpersdorf mit d. Antheil Waldgründe, Köppernig und Glashütte	Glas	Dorf	adlich (Frch.)	9	373
Vorbirgen	Rattib.	Dorf	bisch (r)	3	169
Vorhaus, f. Samitz					
Vorsicht	Kosel	Kolonie	adlich	2	314
Vorwerk, Groß-	Gr. Str	Vorwk	adlich	2	268
Vorwerk, Groß-	Glogau	Dorf	städt.	10	262
Vorwerk, Klein-	Glogau	Dorf	städt.	10	270
Voewerk, Alt- (im Ramsl.) f. Droschtau.					
Vorwerk, Alt- u. Neu- im Lubl.) f. Gr. Lagewink.					
Vorwerk, Alt- u. Neu- (im Wartb. f. Mangschütz u.	—	—	—	7	147 u 162
Vorwerk, Neu- (im Brieg. f. Uzenau.					
Vorwerk, Neu- (im Falken.) f. Wirschiel.					

Namen der Oerter.	Bestim. des Kreises.	Ob Stadt, Dorf, &c.	Besitz- thum.	Q. u. G.	Seit. Zahl.
Vorwerk, Neu-	Lublin.	Vorwf.	adlich	2	158
Vorwerk, Neu- (p. Butt) u. Rätschenhof	Mstdt.	Dorf	adlich	3	115
Vorwerk, Neu- f. Stron, u. Vorwerk, Neu- (im Sag.) f. Eckerödorf.	—	—	—	4	304
Vorwerk, Neu- (im Wohl.) f. Kraschen, und Vorwerk, Neu- (im Wohl.) f. Kl. Wiersewig.	—	—	—	7	162
Vorwerk, Neu- (im M. Trch.) f. Sawade.	—	—	—	—	—
Vorwerk, Neu- nebst Biela- we	M. Trch.	Dorf	adlich	7	429
Vorwerk, Neu- (im Glog.) f. Kolzig.	—	—	—	—	—
Vorwerk, Neu-	Gurau.	Dorf	adlich	10	422
Vorwerk, Neu-	Gurau.	Dorf	adlich	10	422
Vorwerk, Neu- (im Guhr.) f. Schabenau, und Vorwerk, Neu- (im Nmrkt.) f. Rimkau.	Sprott.	Dorf	adlich	10	422
Vorwerk, Neu-	Bresl.	Dorf	adlich	12	198
Vorwerk, Nieder- f. Grun- wig.	—	—	—	—	—
Vorwerk, Nieder- (im Lüb.) f. Schönborn.	—	—	—	—	—
Vorwerk, Kalt-	Bz. Lwb	Vorwf.	adlich	6	121
Vorwerk, Kalt-	Glag	Mr.	adlich	9	335
Vorwerk, Kalt-	—	—	—	5	446
Vorwerk, Kalt-	Dels	Dorf	adlich	4	384
Vorwerk, Kaltens (od. Vor- der-Mochau) f. Alt-Schö- nau, und Vorwerk, Kalt- (liegt im Wohl.) gehört aber zum	—	—	—	6	375
	Gurau	Vorwf.	adlich	7	251

Bors

Namen der Oerter.	Bestim. des Kreises.	Ob Stadt, Dorf, &c.	Besitz- thum.	Q. u. G.	Seit. Zahl.
Vorwerk, Kalt- (im Nmrkt.) f. Fürstenau.	—	—	—	—	—
Vorwerk, Roth- f. Poseritz. Vorwerk, Roth- (im Gb. H.) f. Lobendau.	—	—	—	—	—
Vorwerks- oder Weingasse, Theil der Ohlauer Vorst. vor Breslau	—	—	—	11	9
W.					
Wabnitz in 2 Anth. D. u. R.	Dels	Dorf	adlich	4	304
Wachow	Rosenb	Dorf	adlich	2	194
Wachow	Dost. Brwrf.	—	—	2	354
Wachowitz	Rosenb	Dorf	städtisch	2	194
Wachsdorf	Sagan	Dorf	städtisch	7	114
Wackenau	Mstdt.	Dorf	geistlich	3	115
Währdorf	Gröttg	Dorf	adlich	3	397
Wäldchen	Schwö	Dorf	adlich	5	508
Wäldchen, Name v. 3 Frey- häuslerstellen	Gurau	—	adlich	10	427
Wäldchen	Bresl.	Dorf	adlich	12	220
Wärs, f. nachher Wermers- dorf.	—	—	—	—	—
Wätterisch (Wetteritz)	Rimpt.	Dorf	adlich	1	50
Wahlstadt	Liegnitz	Städt.	geistlich	8	195
Wahren	Bresl.	Dorf	adlich	12	221
Waissack (Weissack, p. Wi- sofa) in 2 Anth.	Leubsch.	Dorf	Rowdg u. abl.	3	231
Walbau	Oppeln	Dorf	adlich	3	75
Walbau (Brw. im Gröttg. f. Koppitz.	Liegnitz	Dorf	Städt.	8	196
Walbau	Leib.	Dorf	Städt.	3	377

W

Waldb

Namen der Dörfer.	Bestim. des Kreises	Ob Stadt, Dorf, ic.	Besitz, thum.	Qua- drat	Seit. Zahl.
Walddorf (s. Ob. Simsen gehörig)	Glogau	Dorf	adlich	10	297
Walddorf	Sprott	Dorf	adlich	10	465
Waldbenburg (auch Wallen- burg)	Schw	Stadt	adlich	5	396 199-
Waldbenburg, Ob.	Schw	Dorf	adlich	5	508
Walbgründe, s. Wolpersdorf					
Waldbaus, s. Ober-Dchel- hermsdorf.					
Waldbaus, s. Schweinitz.					
Waldbaus (im Guhr.) siehe Kahrau, und				10	427
Waldbaus (im Sprott.) s. Ob. Teschen.					
Waldbaus (im Sprott.) s. Wallmiz.					
Waldbäuser	St. St.	Dorf	städtisch	2	268
Waldbäuser (im Bz. Lwb. Kunzendorf unterm Wal- de.					
Waldbäuser, Name von Freygärtnerstellen	Gurau		adlich	10	427
Waldbiz, Groß-	Bz. Lwb.	Dorf	adlich	6	138
Waldbiz, Wenig-	Bz. Lwb.	Dorf	adlich	6	138
Waldbiz	Glas	Dorf	adlich	9	374
Waldfretscham, s. Ob. Bu- towine.					
Waldfretscham, s. Difelwitz.					
Waldfretscham, Benennung einiger Häuser im	M. Tsch			7	419
Walbmühlhäuser, s. Pirnig.					
Waldborwerf (Waldbor- werf) s. Krogulna, u.				3	86
Waldborwerf (im Bz. Lwb.) s. Eichberg.	Kreuzt	Kolonie	adlich	1.	62

Waldb

Namen der Dörfer.	Bestim. des Kreises.	Ob Stadt, Dorf, ic	Besitz, thum.	Qua- drat	Seit. Zahl.
Waldborwerf (im Bz. Lwb.) s. Kromnitz.					
Waldborwerf	Wolau	Dorf	adlich	7	267
Waldborwerf (Borw im Bohl.) s. Kutscheborwitz und				7	267
Waldborwerf (im Ob. h.) s. Buchwald.					
Waldborwerf (im Glog.) s. Rietschitz.					
Waldborwerf	Glogau	Dorf	adlich	10	267
Waldborwerf (s. Kontop- gehörig)	Grünb.	Dorf	adlich	10	368
Waldborwerf, Name zweyer Feldvorn. im Grünb. s. Schwarmitz, und				10	368
Waldborwerf (im Grünb.) s. Schweinitz.					
Waldborwerf	Gurau	Feldvorn	adlich	10	427
Waldfawe	M. Tsch	Dorf	adlich	7	419
Waldborwerf				12	221
Wallenburg, s. vorher Wal- denburg.					
Wallendorf	Namsl	Dorf	bischöflich	12	53
Wallenschien	Rosenb	Dorf	adlich	2	195
Wallisch	Sagan	Dorf	adlich	7	114
Wallisfurth (ehedem Wer- nersdorf)	Glas	Dorf	adlich	9	374
Wallmersdorf	Schw	Dorf	adlich	0	557
Wallock	Dppeln	Kolon.	adlich	3	86
Wallrekansdorf, s. Foll- mersdorf.					
Wallspeck	Rosenb	Kolon.	städtisch	2	195
Wallwitz	Frsdt.	Dorf	adlich	10	168
Waltersdorf, Groß-	B. Lwb.	Dorf	adlich	5	123
Waltersdorf, Klein-	B. Lwb.	Dorf	geistlich	5	123

P 2

Walb

Namen der Oerter.	Bestim. des Kreises.	Ob Stadt, Dorf, ic.	Besitzthum.	Qu.	Seit. Zahl.
Waltersdorf, Lang- in 2 Anth.	Schw.	Dorf	adlich	5	509
thalen Ob. und Nied.	Schw.	Dorf	adlich	5	510
Waltersdorf, Wüste	Bz. Lwb.	Dorf	adlich	6	138
Waltersdorf	Hirschb.	Dorf	adlich	6	399
Waltersdorf nebst Kreuzwiese	Glas	Dorf	ad. ftdt. u. geistl.	9	375
Waltersdorf	Glas	Dorf	adlich	9	376
Waltersdorf, Neu- mit den Feldborn. Wüstung	Glas	Dorf	adlich	9	576
Waltersdorf, Roth-	Sprott.	Dorf	geistlich	10	465
Waltersdorf	Nstadt.	Dorf	adlich	3	115
Walzen in 3 Anth.	Strehl.	Dorf	Königl.	1.a	74
Wammelswitz	Strehl.	Dorf	adlich	1.a	74
Wanmen	Kiegnitz	Dorf	Königl.	8	197
Wandritsch, Groß-	Kiegnitz	Dorf	adlich	8	197
Wandritsch, Klein-	St. Nd	Dorf	adlich	7	335
Wandritsch	Wolau	Dorf	adlich	7	267
Wangelewe	W. Rich	Dorf	adlich	7	407
Wangelewe	Doppelu	Dorf	Königl.	3	86
Wangern, (Wengern)	Wolau	Dorf	adlich	7	267
Wangern, Groß-	Wolau	Dorf	adlich	7	267
Wangern, Klein-	Breßl.	Dorf	adlich	12	221
Wangern	W. Rich	Dorf	adlich	7	432
Wangerfinawe	Kiegnitz	Dorf	K. n. ad	8	198
Wangten in 2 Anth. Wang-	Grottg.	Stadt	bischöfl.	3	333
ten-Heberschaar (mit den Freyhuth Heberschaar) u. Ober-Wangten	Grottg.	Dorf	bischöfl.	3	397
Wansfen	Strehl.	Dorf	adlich	1.a	75
Wansfen, Alt-	Kublin.	Dorf	adlich	2	161
Warkosch	Hirschb.	Stadt.	adl. und geistlich	6	355
Warlow in 2 Anth.					199.
Warmbad, s. Grünthal.					
Warmbrunn					

Wart

Namen der Oerter.	Bestim. des Kreises.	Ob Stadt, Dorf, ic.	Besitzthum.	Qu.	Seit. Zahl.
Warmenthal (p. Czeplyboll)	Rosel	Dorf	adlich	2	314
Warmuntau	Kattib.	Dorf	geistlich	3	170
Warmuntowitz	Gr. Str.	Dorf	adlich	2	268
Warmusche, s. Solarnia.	Leobsch.	Dorf	adlich	3	230
Warnowitz (Bonawitz)	Ples	Dorf	adlich	2	102
Warschine, s. Kniegnitz	Bz. Lwb.	Dorf	adlich	6	138
Warschowitz					131
Wartau	Wartb.	Stadt.	adlich	7	199.
Wartenberg (Sychow)					
Wartenberger Schloß oder Dominium				7	170
Wartenberg an der Dchel	Grünb.	Stadt.	adlich	10	346
Wartenbergvorwerk	Grünb.	Dorf	adlich	10	368
Warthe, Klein-	Reiß	Dorf	brgerl.	3	377
Warthe (Wartha)	Irstein	Stadt.	geistlich	4	144
Warusche				12	221
Wascheinitz (Waschlawice)	Nstdt.	Dorf		3	118
Wasserjentsch, s. Jentsch				12	221
Wassermühle, Ristitzer- und Pohl- Vortscher-, 2 Feld-				10	428
wassermühlen					
Wawrowitz (im Desir.) dis-	Leobsch.			3	231
seitige Gründe	Nstdt.	Dorf	adlich	3	116
Wawrzinzowitz	Glogau	Dorf	adlich	10	297
Weckelwitz	Glogau	Vorwk.	adlich	10	297
Weckeritz					
Wedelsdorf mit d. Anhang	Wartb.	Kolon.	adlich	7	170
Langenbüf	B. Lbh.	Dorf	adlich	5	123
Weberau (Webberau)					
Wegemühle, s. Langheimers-					
dorf.	Wartb.	Kolonie	adlich	7	170
Wegerisdorf					
Wehlfronze (auch Sandfron-	Wolau	Dorf	adlich	7	268
ze)					

P 3

Weh.

Namen der Oerter.	Bestim. des Kreises.	Ob Stadt, Dorf, u.	Bestiz- thum.	Q- ant.	Seit. Zahl.
Wehlige	M. Ehb.	Dorf	adlich	7	419
Wehowitz	Leobsch.	Dorf	adlich	3	231
Wehrse, f. Sandebr. ste.					
Weichau	Frstbdt.	Dorf	adlich	10	168
Weicherau, nebst den sogenannt Strakretscham	Nmekt.	Dorf	geistlich	12	90
Welchnitz	Glogau	Dorf	adlich	10	297
Weichsel, Deutsch	Ples	Dorf	adlich	2	100
Weichsel, Pohluisch	Ples	Dorf	adlich	2	100
Weide	Bresl.	Dorf	adlich	12	221
Weidenbach	Dels	Dorf	adlich	4	304
Weidenmühle	Strehl	F. ldm.	Königl.	1 a	75
Weidewitz	Oypeln	Dorf	adlich	3	86
Weidich	Grottz	Dorf	bischöf.	3	397
Weidisch	Glogau	Dorf	adlich	10	297
Weigelsdorf, (Villa Vigandi, auch ehed. Wigandsdorf) mit d. Vorm. Ischammer- hof	Münstb.	Dorf	st. u. ad	4	82
Weigelsdorf, Gr. in 2 Anth.					
Ob. u. Nied.	Dels	Dorf	adlich	4	305
Weigelsdorf, Klein	Dels	Dorf	adlich	4	305
Weigelsdorf sammt d. Lan- nenkretscham	Reichb.	Dorf	adlich	5	180
Weigwitz	Dhlau	Dorf	adlich	l. c.	70
Weigwitz	Bresl.	Dorf	adlich	12	222
Weinberg	Nimpt.	Dorf	adlich	l. d.	50
Weinberg	Leobsch.	Vorw.	—	3	221
Weinberg, f. Braunau.					
Weinberg (oder das kleine Schloßvorwerk)	Barth.	Dorf	adlich	7	170
Weinberg	Liegnitz	Dorf	geistlich	8	198
Weinberghäuser, f. Koslitz.					
Weingasse, f. Vorwerksgasse.					
Weingassen, (v. Wlari)	Mstbdt.	Dorf	städtisch	3	116
Weislowitz, (Weislowitz, Woislitz, Woislowitz)	Nimpt.	Dorf	adlich	l. d.	50

Weis-

Namen der Oerter.	Bestim. des Kreises.	Ob Stadt, Dorf, u.	Bestiz- thum.	Q- ant.	Seit. Zahl.
Weißack, f. vorher Waisack.					
Weißbach	B. Ehb.	Dorf	adlich	5	123
Weißbach, Neu-	B. Ehb.	Dorf	adlich	5	123
Weißbach, f. Schreiberau, u.				6	399
Weißbrodt	Glas	Dorf	adlich	9	377
Weißbrunnig, f. Haasel.					
Weißdorf	Dhlau	Dorf	Königl.	l. c.	70
Weißdorf (p. Chroszczinka)	Falknb.	Dorf	adlich	2	40
Weißenhof	Liegnitz	Dorf	Königl.	8	198
Weißenteipe	Liegnitz	Dorf	adlich	8	198
Weißerode (auch Heinge- vorwerk)	Liegnitz	Dorf	bürgerl.	8	199
Weißensee	Dels	Dorf	adlich	4	305
Weißholz	Glogau	Dorf	adlich	10	298
Weißig mit d. Vorm. Moh- renthal	Et. Ad.	Dorf	adlich	7	335
Weißig	Sprot.	Dorf	adlich	10	466
Weißstein	Schw.	Dorf	adlich	5	511
Weißwasser	Glas	Dorf	(Frch.)	9	378
Weißwitz, Ob.	Schw.	Dorf	adlich	5	511
Weißwitz, Pohluisch	Schw.	Dorf	städt.	5	512
Weißwitz, Alt- (größtentheils Vorsf. von Gabelschwerd)	Glas	Dorf	(Frch.) städtisch	9	377
Weißwitz, Neu- in 3 Anth.	Glas	Dorf	(Frch.)	9	377
Weizenberg	Reiß	Dorf	geistlich	3	377
Weizenberg, f. Klein-Schön- wald.					
Weizenrode (Weizenrode, Witzenrode)	Schw.	Dorf	städtisch	5	513
					194.
Wettersdorf	Bj. Ehb.	Dorf	adlich	6	139
Wellenhof	Reiß	Dorf	bürgerlich	3	577
Wembowitz	M. Ehb.	Dorf	adlich	7	424
Wendischmussa	Sagan	Dorf	adlich	7	115
Wendrin	Rosenb.	Dorf	adlich	2	195

P 4

Wend-

Namen der Orter.	Bestim. des Kreises.	Ob Stadt, Dorf, &c.	Bestiz- thum.	W Anz.	Seit. Zahl.
Wendstadt	Wolau	Dorf	ablich	7	268
Wendzin	Lublin.	Dorf	ablich	2	162
Wengeln	Sprott	Dorf	ablich	10	466
Wengern, s. vorher Wangerm					
Wennigtreben	H. Lwb	Dorf	ablich	6	152
Wernsdorf, s. nachher Wern- nersdorf (im Hirschb.)					
Wenschwitz	W. Lwb	Dorf	ablich	7	419
Wenzelsheim, s. D. Hausdorf					
Werdeck	Glag	Dorf	ablich	9	378
Wernersdoef (auch Wärs)	Leobsch.	Dorf	Rombg	3	231
Wernersdorf in 2 Anth. Ob. (nebst Fransch oder Neu- hennersdorf) u. N.	H. Lwb.	Dorf	ablich	5	124
Wernersdorf	Schw	Dorf	ablich	5	519
Wernersdorf (auch Werns- oder Wernsdorf)	Hirschb	Dorf	ablich	6	400
Wernersdorf, s. Wallisfurth					
Wernsdorf (auch Wernsdorf)	D. Erb.	Dorf	ablich	4	394
Werschinge, s. Bartschdorf.					
Wersingawe	D. Erb.	Dorf	ablich	4	394
Weschele	Falknb	Dorf	ablich	2	40
Weschkau	Surau.	Dorf	geistlich	10	428
Wesendorf	Kreuzb	Kolon.	ablich	1. b	62
Wesitz	Bresl.	Dorf	ablich	12	222
Wesola	Ples	Dorf		2	103
Wesola, s. Kl. Dronitz.					
Wesola	Loft.	Dorf	ablich	2	354
Wette, Deutsch-	Reiß	Dorf	bisch (r)	3	347
Wette, Pöblnisch-	Reiß	Dorf	städtisch	3	369
Wetteritz, s. vorher Wättes- ritsch.					
Wettshüg	Glogau	Dorf	ablich	10	202
Wetza, s. Wiese.					
Wichelsdorf	Sprott	Dorf	ablich	10	466
Wickendorf (od. Wirkendorf)	Schw	Dorf	ablich	5	521

Namen der Orter.	Bestim. des Kreises.	Ob Stadt, Dorf, &c.	Bestiz- thum.	W Anz.	Seit. Zahl.
Wickendorf	Ob. H.	Dorf	ablich	8	320
Wickoline in 2 Anth. Ob. u. Nied.	Wolau	Dorf	ablich	7	268
Wiedrowitz, s. Kl. Wiese.					
Wiedscherak, s. Friedersdorf.					
Wiedzierow	Loft.	Vorw.	—	2	355
Wiegshüg (mit d. Vorw. Neuhof)	Kosel	Dorf	ablich	2	314
Wielmerzowicz	Gr Str	Dorf	ablich	2	269
Wielopole	Loft.	Dorf		2	354
Wielopole	Kattib.	Dorf	ablich	3	170
Wielowies, s. Langendorf.					
Wiendorf, Alt-	Leobsch	Dorf	ablich	3	231
Wiendorf, Neu-	Leobsch	Kolonie	ablich	3	231
Wiensdorf	Reiß	Dorf	bisch (r)	3	378
Wienskowitz in 2 Anth.	Rosenb	Dorf	edlich	2	195
Wierau in 2 Anth. Gr. u. Kl.	Schw	Dorf	geistlich	5	519
Wiercz, s. Deutsch-Mülmen.					
Wierischau	Schw	Dorf	ablich	5	520
Wiersbie	Lublin.	Dorf	ablich	2	162
Wierschy	Rosenb	Dorf	ablich	2	195
Wierschwitz, Groß-	Wolau	Dorf	ablich	7	268
Wierschwitz, Kl. nebst Heide- und Neuvorwert	Wolau	Dorf	ablich	7	268
Wiesau	Reiß	Dorf	bisch (r)	3	378
Wiesau	H. Lwb.	Dorf	geistlich	5	125
Wiesau mit d. Anhang Roth- busch	H. Lwb	Dorf	ablich	6	152
Wiesau mit d. Anh. Seedorf und v. Nordtretscham	Eagan	Dorf	ablich	7	115
Wiesau	Glag	Dorf	ablich	9	378
Wiesau in 2 Anth.	Glogau	Dorf	ablich	10	298
Wieschawe	D. Erb.	Dorf	geistlich	4	393
Wieschegrabe	Dels	Dorf	ablich	4	306
Wieschüg mit d. Straßkre- tscham	Surau	Dorf	ablich	10	428

Namen der Oerter.	Bestim. des Kreises.	Ob Stade, Dorf, u.	Besiz- thum.	W am d.	Seit. Zahl.
Wiese (Wegna)	D. Erb.	Dorf	adlich	4	395
Wiese sammt den Vorwerk Koczem	Mstdt.	Dorf	adlich	3	116
Wiese, Kloster- (sonst Lesch- nig, auch Wiedrowitz)	Mstdt.	Kloster.	—	3	116
Wiese, Reuz s. Pilgrams- dorf.					
Wiesenberg	B. Fdb.	Dorf	adlich	5	125
Wiesenthal	Minsib	Dorf	geistlich	4	88
Wiesenthal, Ob. u. Nied.	Bj. Lwb	Dorf	adlich	6	139
Wietaslowitz (Witoslawitz, Witaslowitz)	Kofel	Dorf	adlich	2	314
Wilchwa	Ples	Dorf	adlich	2	133
Wildbahn	M. Erch	Dorf	adlich	7	429
Wildebürschvorwerk, siehe Pirnig.					
Wildschü	Dels	Dorf	adlich	4	306
Wilkau, Gr.	Rimpt.	Dorf	adlich	1. d	51
Wilkau	Neustdt.	Dorf	geistlich	3	117
Wilkau	Schw.	Dorf	adlich	5	199.
Wilkau	Glogau	Dorf	adlich	10	298
Wilkau	Schw.	Dorf	adlich	10	558
Wilkau, Obers	Ramsl	Dorf	adlich	12	54
Wilkau, Nieders	Ramsl	Dorf	adlich	12	54
Wilkau	Rimpt.	Dorf	adlich	12	91
Wilkawe, Groß-	D. Erb.	Dorf	adlich	4	395
Wilkawe, Klein-	D. Erb.	Dorf	adlich	4	396
Wilkawe	M. Erch	Dorf	adlich	7	407
Wilke	Dels	Dorf	adlich	4	305
Wilkowitz, Groß-	Loft.	Dorf	adlich	2	354
Wilkowitz, Klein-	Loft.	Dorf	adlich	2	354
Wilkowitz	Loft.	Kolonie	adlich	2	354
Wilkowitz	Bresl.	Dorf	geistlich	12	222
Willenberg (sonst Willen- berg)	Hirschb	Dorf	adlich	6	400

Namen der Oerter.	Bestim. des Kreises.	Ob Stade, Dorf, u.	Besiz- thum.	W am d.	Seit. Zahl.
Willhelminenort (ehedem Bresenitz)	Dels	Dorf	adlich	4	306
Willhelminenort	M. Erch	Kolonie	adlich	7	424
Willhelmsaue, s. Pridemost.					
Willhelmsberg (auch Nu- rubelsdorf)	Kattib	Kolonie	adlich	3	170
Willhelmsbruch	Wolau	Kolonie	Königl.	7	269
Willhelmsdorf (gemeinl. Wilsdorf)	Ob. H.	Dorf	adlich	8	294
Willhelmsdorf	Dels	Kolonie	adlich	4	306
Willhelmsthal	Schw.	Kolonie	adlich	5	521
Willhelmsthal	Wolau	Kolonie	adlich	7	269
Willhelmsthal	Glag	Stadt.	adlich	9	247 199.
Willhelmsthal	Bresl.	—	—	12	210
Willmannsdorf (auch Wils- dorf)	Jauer	Dorf	geistlich	6	54
Willocka	Diosent	Dorf	adlich	2	195
Willwitz (ehed. Willhelms- witz)	Mstdt.	Dorf	geistlich	4	89
Willmsdorf (auch Willmans- dorf) mit d. Vorm. Ehu- dowa	Freugt	Dorf	adlich	1. b	62
Willmsdorf	Reiß	Dorf	bischöfl	3	378
Willmsdorf, Alts in 2 Anth.	Glag	Dorf	ad. u. gft	9	379
Willmsdorf, Reuz-	Glag	Dorf	adlich	9	380
Willmsdorf, siehe nachher Wolmsdorf.					
Willschau	Glogau	Dorf	adlich	10	298
Wilsche, Obers	Loft.	Dorf	adlich	2	355
Wilsche, Nieders	Loft.	Dorf	adlich	2	355
Wilschgrund, siehe Schloß- Neustadt, und					
Wilschkowitz (Wilschwitz)	Rimpt.	Dorf	geistlich	1. d	51
Wilschan, Ob. u. N.	Bresl.	Dorf	adlich	12	222
Wilsch mit d. Anhang Sit- bersdorf	Freßt.	Dorf	adlich	4	183

Namen der Oerter.	Bestim. des Kreises.	Ob Stadt, Dorf, ic.	Bestim. thum.	N. B.	Seit. Zahl.
Wiltzsch in 2 Anth.	Glatz	Dorf	adlich (Frch.)	9	380
Wiltzhäuser, f. Gabers- dorf.					
Wilzen	O. Erb.	Dorf	adlich	4	396
Wilzen	Nmrkt.	Dorf	geistlich	12	91
Winari, f. Weingassen.					
Winkendorf in 2 Anth.	Glatz	Dorf	adlich (Frch.)	9	380
Wino	Oppeln	Dorf	Königl.	3	86
Wingenberg nebst Lamberg.	Grottg.	Dorf	adlich	3	398
Wnzig	Wolau.	Stadt.	Königl.	7	199.
Wnzig, Vor-	Wolau	Dorf	adlich	7	268
Wirschbiel sammt Neuwor- werk	Falkenb.	Dorf	adlich	2	40
Wirschkowiz, Altz mit den Vorwerk Jäschunke	N. Fich	Dorf	adlich	7	424
Wirschkowiz, Neu-	N. Fich.	Kolonie	adlich	7	424
Wirschlesche (Wirschles)	Gr. Str.	Dorf	adlich	2	269
Wirsebenne	N. Fich	Dorf	adlich	7	407
Wirffe	Wartb.	Dorf	städtisch	7	171
Wirflu = beker, f. Siche- für.					
Wirwitz	Bresl.)	Dorf	adlich	12	223
Wischkau	Neiß	Dorf	bischöfl.	3	378
Wischkof, f. Probstberg.					
Wischkowiz, f. Wischkawe.					
Wischniz	Zost.	Dorf		2	354
Wischolke, f. Muschlig.					
Wischowa	Zost.	Dorf	adlich	2	355
Wiszenrode, f. vorher Wei- zenrode.					
Wiszoka, f. Weisack.					
Wiszoka	Rosenb.	Dorf	städtisch	2	195
Wiszoka (Wyszoka)	Gr. Str.	Kolonie	adlich	2	269
Wiszoka (Wyszoka) Db.	Gr. Str.	Dorf	adlich	2	269

Witt

Namen der Oerter.	Bestim. des Kreises.	Ob Stadt, Dorf, ic.	Bestim. thum.	N. B.	Seit. Zahl.
Wittchenau	Gb. H.	Dorf	adlich	8	294
Wittchendorf	Gb. H.	Dorf	bürgri.	8	320
Witten	Schw.	Dorf	adlich	10	558
Wittgenau	Grünb.	Dorf	städtisch	10	369
Wittgendorf	Sagan.	Dorf	städtisch	7	115
Wittgendorf	B. Ldb.	Dorf	geistlich	5	125
Wölfelsdorf mit d. Anhang der spitze Berg	Glatz	Dorf	adlich	9	381 199.
Wölfelsgrund in 2 Anth.	Glatz	Dorf	adlich (Frch.)	9	383
Wohlau nebst Gillowiz	Pleß	Dorf	adlich	2	105
Wohlau	Wolau.	Stadt.	Königl.	7	188 199.
Wohlau, Altz in 2 Anth. Db. und Nied.	Wohl.	Dorf	adlich	7	269
Wohlau, Krumm- mit den Feldvorn. Baumgarten	Wolau	Dorf	Königl.	7	252
Wohwitz	Nmrkt.	Dorf	adlich	12	91
Woidnig	Wolau	Dorf	Königl.	7	269
Woidnikawe, Db.	N. Fich	Dorf	adlich	7	419
Woidnikawe, Nied.	N. Fich	Dorf	adlich	7	420
Wolgwitz	Bresl.	Dorf	geistlich	12	223
Woinowitz	Rattib.	Dorf	adlich	3	170
Woischau	Glogau	Dorf	bischöfl.	10	299
Woische	Grünb.	Dorf	städtisch	10	369
Woischnick	Lublin.	Nmrkt.	adlich	2	161
Woischwiz	Bresl.	Dorf	geistlich	12	223
Woiselsdorf	Grottg.	Dorf	geistlich	2	398
Woiselwitz	Strehl.	Dorf	Königl.	1a	75
Woisfo in 3 Anth.	Zost.	Dorf		2	355
Woislawiz	Kreuzb.	Dorf	adlich	1b	63
Woislitz (Woislawiz) f. vor- her Weislawiz.					
Woitowamies, f. Richters- dorf.					

Wote

Namen der Dörfer.	Bestim. des Kreises.	Ob Stadt, Dorf, &c.	Besitz- thum.	W ort	Seit. Zahl.
Woitowitz, s. Woiwitzdorf					
Woitzdorf, Ob. u. Nied.	Dels	Dorf	adlich	4	307
Woitzdorf	Bz. Lwb.	Dorf	adlich	6	152
Woitzdorf, Gr. nebst Benko- we u. d. Warm. Plattung	Wartb.	Dorf	adlich	7	171
Woitzdorf, Kl. mit d. Vorw. Niefen	Wartb.	Dorf	adlich	7	171
Woit in 2 Anth.	Grottg.	Dorf	bischöf- u. kral.	3	398
Wolferzdorf	Sprott.	Dorf	adlich	10	467
Wolfsdorf	Sagan	Dorf	adlich	7	115
Wolfsdorf (gem. Wolfsdorf)	Ob. H.	Dorf	Königl.	8	295
Wolfsdorf	Kmrkt.	Dorf	adlich	12	92
Wolfsdorn	Bz. Lwb.	Dorf	adlich	6	152
Wolfschau, s. Gebürgsbau- den.					
Wolmsdorf (Wilmisdorf)	Itzstein	Dorf	geistlich	4	138
Wolmsdorf (Wolsmanns- dorf) in 2 Anth. D. u. N.	B. Pdb.	Dorf	adlich	5	125
Wolmsdorf in 2 Anth.	Glag	Dorf	adlich	9	383
Wolz, s. Dammer, und					
Wonnawitz, s. vorher War- nowitz.					12 55
Wondschütz (Wundschütz)	Kreuzl	Dorf	adlich	1.b	63
Wonnwitz	Kmpf.	Dorf	adlich	1.d	51
Wonschewette, s. Gütchen, u.					12 55
Woschitz	Pleß	Dorf	adlich	2	119
Wostowa, s. Kalnowa.					
Wosirach	Dypeln	Dorf	adlich	3	87
Wotta, s. Hochkretscham.					
Wrbkau	Leobsch.	Dorf	adlich	3	231
Wroblin, s. Fröbeln					
Wronin mit d. Vorw. Mier- zenin	Kosel	Dorf	adlich	2	314
Wrezste (Wrosst)	Dypeln	Dorf	geistlich	3	87

Wrezsin

Namen der Dörfer.	Bestim. des Kreises.	Ob Stadt, Dorf, &c.	Besitz- thum.	W ort	Seit. Zahl.
Wrezsin	Leobsch	Dorf	adlich	3	231
Wrublin im Neustädtschen Kreise, heißt auch Frobel					
Wühleisen	Glogau	Dorf	adlich	10	299
Wülschhäuser	Dhlau.	Vorwf.	Rombdg	1.c	71
Wülschkau sammt Zielen- vorwerk	Liegnitz	Dorf	adlich	8	199
Wülschütz od. Wülsch, (e- dem in 2 Anth. D. u. N.)	Ob. H.	Dorf	adlich	8	295
Wünschelburg (böhm. Hra- deck, od. Hrodka)	Glag	Stadt	Königl.	9	223 199.
Wünschendorf	Bz. Lwb.	Dorf	adlich	6	139
Würden	Dhlau	Dorf	geistlich	1.c	70
Würben	Meiß	Dorf	bischöf.	3	378
Würben	Grottg.	Dorf	adlich	3	398
Würben	Schw	Dorf	geistlich	5	523
Wurbitz, im Destr., disseit. Gründe im	Leobsch	—	—	3	232
Wurbitz, Gr. in 2 Anth.	Glogau	Dorf	adlich	10	299
Wurbitz, Kl.	Glogau	Dorf	adlich	10	299
Wurchland	Glogau	Dorf	adlich	10	299
Wurchwitz	Glogau	Dorf	adlich	10	300
Würgsdorf (oder Würgs- Wolmsdorf) in 2 Anth. D. u. N., mit d. Anhang					
Halbendorf	B. Pdb.	Dorf	st. u. adl	5	126
Wurchwitz (Wurchwitz)	Liegnitz	Dorf	Königl.	8	199
Württemberg	Dels	Dorf	adlich	4	307
Wurtich mit d. Höllenvor- werk	Lüben	Dorf	geistlich	8	246
Wurwitz (Wurbitz) Deutsch-	Kreuzl	Dorf	adlich	1.b	63
Wurwitz, Pohlisch-	Kreuzl	Dorf	adlich	1.b	63
Wurzen	D. Erb.	Dorf	geistlich	4	296
Wurzenbrisse	Dhlau	Dorf	Königl.	1.c	71
Wurzdorf	Bresl.	Dorf	geistlich	12	223

Wüstern

Namen der Oerter.	Bestim. des Kreises	Ob Stadt: Dorf, 2	Bestiz- hum.	Q. u. S. Zahl.	Seit- Zahl.
Wältenhammer (Pisnicza)	Lublkn.	Dorf	adlich	2	161
Wälzung, f. Roth-Walters- dorf.					
Wältendorf p. Bogduncze- wig) in 2 Anth.	Kreuz	Dorf	R. u. ad	1. b	63
Wandschütz, siehe Wond- schütz.					
Wurchwitz, f. vorher Würsch- wig.					
Wuschdorf in 2 Anth.	Schönb.	Dorf	adlich	10	558
Wycho	Rosenb.	Dorf	adlich	2	195
Wygadba, f. Lenze.					
Wyrow	Ples	Dorf	adlich	2	107
Wykni, f. Jastrzemb.					
Wykoka, siehe vorher Wis- loka.					
Wyungowa, siehe Eschn- kawe.					
X.					
Xiendowiz, siehe Xiando- wiz.					
Xiesowies (Xziensowiesch)	Gr. Str.	Dorf	adlich	2	264
Xionblas (deutsch Priesters- dorf)	Loft.	Dorf	adlich	2	355
Z.					
Zaahn	Grünb.	Dorf	adlich	10	369
Zabagnie, f. Zeroltshütz.					

Zabe

Namen der Oerter.	Bestim. des Kreises	Ob Stadt: Dorf, 2	Bestiz- hum.	Q. u. S. Zahl.	Seit- Zahl.
Zabe (Sabe), zu Hönigern gehörig	Rams!	Dorf	adlich	12	55
Zabelkau	Ples	Dorf	adlich	2	134
Zabiack, f. Grunwitz.					
Zaktow, f. Golkowitz.	Nstbt.	Dorf	adlich	3	117
Zabnich					
Zaborze, f. Saborze.					
Zabrzau					
Zabre, f. Saborze.	Nstbt.	Dorf	adlich	3	117
Zabrzeg					
Zabrze (Saberzhe)	Ples	Dorf	adlich	2	119
Zacharowitz	Leobsch	Dorf	adlich	3	232
Zabel, (in alt. Briefen Sa- dilno)	Loft	Dorf	städt.	2	356
Zakrow, f. Sackerau.	Zerkstein	Dorf	städt.	4	183
Zalecze, f. Salesche.					
Zalenze	Ples	Dorf	adlich	2	119
Zamislau	Nattib.	Dorf	adlich	3	170
Zankow, Schloß, f. Ja- strzemb.					
Zankau	D. Erb.	Dorf	geistlich	4	397
Zantoch	Dels	Dorf	adlich	4	307
Zapplau mit d. Schäfervor- werk	Gurau.	Dorf	adlich	10	428
Zapplauer = Ling, siehe Ling.					
Zardzin, siehe nachher Zor- dzin.					
Zarkau in 3 Antheilen	Glogau	Dorf	geistlich städtisch u. adl.	10	300
Zarow, f. Saaran.					
Zarrach	Deuth.	Feldkr.	adlich	2	242
Zarsiff	Rosen!	Dorf	adlich	2	196
Zarzetsche	Ples	Dorf	adlich	2	107
Zauche, Groß	D. Erb.	Dorf	adlich	4	397
Zauche, Klein	D. Erb.	Dorf	adlich	4	397

Z

Zauche

Namen der Dörfer.	Bestim. des Kreises.	Ob Stadt, Dorf, ic.	Bestig. chum.	W and Zahl.	Seit. Zahl.
Zauche	Glogau	Dorf	adlich	10	300
Zauche	Grünb.	Dorf	adlich	10	369
Zauche, (gemein. Sprottisch- Zauche)	Sprott	Dorf	adlich	10	464
Zauchwitz	Leobsch.	Dorf	geistlich	3	232
Zaubitz	Leobsch	Mrtstf. u. Dorf	adlich	3	232
Zaughals	Glab	Dorf	adlich	9	384
Zaugwitz	Rmkt.	Dorf	adlich	12	92
Zaungarten	Bresl.	Dorf	adlich	12	224
Zaurig und Ndgwitz	Grottg.	Dorf	adlich	3	399
Zawada	Ples	Dorf	adlich	2	119
Zawade, f. Sawade.					
Zawadfa	Ples	Dorf	adlich	2	109
Zawitz	Ples	Dorf	adlich	2	119
Zawona, f. Scharwoine.					
Zbize und Hammer (Kuz- ka) f. Dammer, und				12	55
Zborowitz	Lublin.	Dorf	adlich	2	162
Zdierz	Zost.	Dorf		2	355
Zdzechowitz in 3 Anth.	Rosenb	Dorf	adlich	2	196
Zdchelwitz	D. Erb.	Dorf	adlich	4	398
Zdchelwitz	St. Nd.	Dorf	bischöf	7	321
Zdchen	Bolau	Dorf	Königl.	7	269
Zecklau in 3 Anth. Ob. Mit. und Nied.	Frstbt.	Dorf	adlich	10	168
Zedelzdorf	Sagan	Dorf	geistlich	7	115
Zedlitz	Dhlau.	Dorf	städtisch	1.c	71
Zedlitz	Zost.	Kolonie		2	355
Zedlitz	Dppeln	Kolonie	Königl.	3	87
Zedlitz in 2 Anth.	Grottg	Dorf	bisch(r)	3	399
Zedlitz	D. Erb.	Dorf	adlich	4	398
Zedlitz	Schw.	Dorf	Komdg	5	524
Zedlitz	St. Nd.	Dorf	adlich	7	321
Zedlitz	Bresl.	Bornf	geistlich	10	224
Zedlitzheide	Schw.	Kolonie	adlich	12	524

Namen der Dörfer.	Bestim. des Kreises.	Ob Stadt, Dorf, ic.	Bestig. chum.	W and Zahl.	Seit. Zahl.
Zeelonke, f. Sielonke.					
Zehrbeutel	Sagan	Dorf	adlich	7	116
Zeipern mit den Schäfer- vorkerk, dem Fähr- und Fischerhaus	Gurau	Dorf	geistlich	10	428
Zeyppau	Sagan	Dorf	adlich	7	116
Zeisdorf	Sprott.	Dorf	adlich	10	467
Zeißelwitz	Mstdt.	Dorf	städtisch	3	117
Zeistenberg oder Zeisberg, f. Fröhlichsdorf und				5	524
Zeiskau (bey Sagan)	Sagan	Dorf	adlich	7	116
Zeiskau (bey Priebus)	Sagan	Dorf	adlich	7	116
Zelasna	Dppeln	Dorf	geistlich	3	87
Zelasner = Ueberfuhr, siehe Gzarnowan.					
Zelline	Dhlau	Dorf	Königl.	1.c	47
Zembowitz	Rosent	Dorf	adlich	2	196
Zerbau	Glogau	Dorf	städtisch	10	300
Zernick in 2 Anth.	Zost.	Dorf		2	356
Zernitz (Zernize)	Zost.	Dorf		2	356
Zerra, f. Labshüg, und				7	407
Zermotkow, siehe Kessel witz.					
Zeskel sammt den Vorvor- kern Roche, Grapke und Katusche	Dels	Dorf	adlich	4	307
Zeskelwitz (Zeslowitz)	Münstb	Dorf	geistlich	4	89
Zeskindorf	Sagan	Dorf	adlich	7	116
Zgoit	Ples	Dorf	adlich	2	99
Zlandowitz (auch Zlando- witz)	Gr Str	Dorf	adlich	.2	269
Ziebindorf	Lüben.	Dorf	adlich	8	246
Ziebern	Sagan	Dorf	adlich	7	116
Ziebern	Glogau	Dorf	adlich	10	301

Namen der Orter.	Bestim. des Kreises.	Ob Stadt, Dorf, ic.	Besitz- thum.	Qua- dr.	Selz- Zahl.
Bieder in 2 Antheilen, Ob- und Nieder, nebst Schön- wiese					
Biegan, s. Margsdorf.	B. Lbh.	Dorf	gfl. u. st.	4	126
Biegelhof	Dels	Dorf	adlich	4	308
Biegelscheune	M. Tsch	Dorf	adlich	7	426
Biegelvornwerk (im Glogau- schen) s. Pürschkau.					
Biegelvornwerk (im Grün- bergischen) s. Pirnig.					
Biegenberg, siehe Koslowa Gurai					
Biegenhals	Meiße	Stadt	bischöfl.	3	317 199.
Bielona	Kublin.	Dorf	adlich	2	162
Bieserwitz	Kmrkt.	Dorf	adlich	12	92
Bilzendorf (ehedem Folzen- Dorf, Soutzendorf)	Schwd	Dorf	adlich	4	525
Bimna Budka, siehe Kalt- wasser.					
Bimminzig	Tost.	Dorf	adlich	2	356
Bimpel, ein Jagdhaus im Breslauischen.					
Bindel	Großtg.	Dorf	adlich	3	399
Bindel (im Briegischen) s. nachher Zündel.					
Bindel	Bresl.	Dorf	adlich	12	224
Binlitz	Mstb.	Dorf	geistlich	4	89
Birkwitz	D. Erb.	Mrkst.	bischöfl.	4	398
Birlau	Schwd	Dorf	adlich	4	526
Birschdorf, s. Tschischdorf.					
Bischken, s. Altenlohmb, u.				8	320
Bisendorf in 2 Anth.	Festdt.	Dorf	städtisch u. abl.	10	169
Bittna	Kattib.	Dorf	adlich	3	170
Blattnick	Dppeln	Dorf	Königl.	3	87

Namen der Orter.	Bestim. des Kreises.	Ob Stadt, Dorf, ic.	Besitz- thum.	Qua- dr.	Selz- Zahl.
Blonze	Dppeln	Dorf	Königl.	3	87
Boatschendorf, s. Tschunt- schendorf.					
Bobel	Liegnitz	Dorf	adlich	8	199
Bobten	Schwd	Stadt	geistlich	5	399 199.
Bobten nebst Probstey	Bz. Prob	Dorf	adlich	6	140
Böbelwitz	Glogau	Dorf	adlich	10	301
Bölling	Festdt.	Dorf	adlich	10	169
Böllnig, Groß-	Dels	Dorf	bischöfl.	4	308
Böllnig, Klein-	Dels	Dorf	bischöfl.	4	308
Bolkretscham, siehe Klein- Tschirne.					
Bomeck Bogumitz, s. An- naberg.					
Booltschan	Tost	Dorf		2	356
Bopfendorf	Kmrkt.	Dorf	adlich	12	92
Bordzin (Barbzin)	Kattib	Dorf	geistlich	3	170
Bornogoschütz	M. Tsch	Dorf	adlich	7	426
Bottwitz	Dhlau	Dorf	geistlich	1. c.	72
Bowada, Jungfräulich-	Kattib.	Dorf	geistlich	3	170
Bowada, mit den Beyna- men Pshaw	Kattib.	Dorf	adlich	3	170
Bowade (Sowade)	Dppeln	Dorf	Königl.	3	87
Bowade	Festdt.	Dorf	adlich	3	117
Bowade	Tost	Dorf		2	353
Bowitz, s. Sawitz.					
Buckelnick	Erieg.	Dorf	adlich	5	240
Bucklau (Sokolau)	Dels	Dorf	adlich	4	308
Büchen	Bolau	Dorf	adlich	7	270
Bülchowitz	Leobsch	Dorf	geistlich	3	232
Bülz (Biala)	Festdt.	Stadt.	adlich	3	134 199.
Bülz, Alt- (p. Soles)	Festdt.	Dorf	adlich	3	117
Bülzendorf	Rimpt.	Dorf	adlich	1. d.	51
Bülzhof, s. Hohengierßdorf.					

Namen der Dörfer.	Bestim. des Kreises.	Ob Stadt, Dorf, u.	Besitz- thum.	Qua- dr.	Seit- Zahl.
Bälzkretsam, s. Piltwesche.					
Bündel (Zindel)	Brieg	Dorf	Königl.	1.e	100
Bürkau	Sprott	Dorf	adlich	10	467
Bulauf, s. Sulau.					
Bulbau, Name von 2 Lupa- penfeuern im	Gr. Str.	—	—	2	269
Buzella	Dppeln	Dorf	geistlich	3	88
Bwas	Lublin.	Dorf	adlich	2	162
Bweckfronze	Bolau	Dorf	adlich	7	270
Bweybrodt	Bresl.	Dorf	adlich	12	224
Bweyhof	Bresl.	Dorf	geistlich	12	224
Bwiasstowice, s. Schwester- witz.					
Bwonnowitz	Kattib.	Dorf	geistlich	3	170
Bychline	Bolau	Dorf	adlich	7	270
Byglin, Groß-	Beuth.	Dorf	adlich	2	241
Byglin, Klein-	Beuth.	Dorf	adlich	2	241
Byskowitz	Dppeln	Dorf	adlich	3	87
Byrowa	Gr. Str.	Dorf	adlich	2	269
Byrus in 2 Anth. Ober u. Nieder-	Frsidt	Dorf	adlich	10	169
Bzwohütz	Dppeln	Dorf	adlich	3	88

II.

Allgemeines

Sach = Register.

	Band	Seitens Zahl.
U		
Uale werden gefangen im Löwenbergfchen	6	101
Uccise & Directionen	12	286
Ucharsteine im Streh'enschen	I. a.	5
Ucharsteine bey Landshut	5	37
Ucharsteine im Löwenbergfchen	6	96
Uckerbau wird von den Bürgern zu Schwle- stark getrieben	10	518
Uckerordnung, junktmäßige zu Winzig	7	233
Udlersteine bey Obernigk	4	373
Allgemeine Nachrichten von Schlessen	12	243
Allmosenanstalten, besondre zu Liegnitz	8	142
Allmosenanstalt, öffentliche zu Breslau, deren Einrichtung	11	287
Allmosenanstalt zu Hirschberg	6	338
Altar, kostbarer, in der Kathedralkirche zu Breslau	11	85
Allumnat, das sogenannte zu Breslau, siehe geistliche Foundationen.		
Arbeitshaus zu Brieg	I. e.	69
Arbeitshaus zu Jauer	6	80
Armenhaus zu Kreuzburg, dessen Beschrei- bung	I. b.	26
Armen- und Arbeitshaus zu Breslau, dessen Beschreibung	11	286
Armenhaus der Reformirten zu Breslau	11	294
Armenhaus zu Hirschberg	6	333
Armeninstitute, besondre zu Breslau, der Kaufmannsdiener, und der Lohn- und herrschaftlichen Bedienten	11	296
Armenlegate, siehe Foundationen.		
Armenerschule, besondre zu Breslau	11	257
Armenverpflegung, vierfache jüdische, zu Bres- lau	11	295
Arsenickbergwerk bey Reichenstein	I. d.	73

Aussicht, die schönste im Briegischen
Aussicht, vorzüglichste im Goldbergischen

B.

	Band	Seiten Zahl.
Bach, sehr kalter zu Kaltwasser	8	211
Bäder, siehe Landeck, Warmbrunn, Hirschberg- sche und Frankensteinische Kreisbeschrei- bung		
Basaltsteine im Leobschützischen	3	202
Beesenbinder = Ländel	4	314
Begutten, ehemals zu Liegnitz	8	137
Beinbrach wtro im Dels = Trebnitzschen ge- funden	4	310
Bergbau zu Silberberg	l. d.	56
Bergbau zu Reichenstein	l. d.	70
Bergbau zu Tarnowitz	2	219
Bergbau ehemals im Gläzischen	9	12
Bergbau ehemals zu Reinerz	9	197
Bergbau zu Kupferberg	6	311
Bergbau zu Kudeistadt	5	311
Bergbau zu Querbach	6	93
Bergbau zu Gieren	6	95
Bergämter in Schlessien	12	290

Berge. Namen der vorzüglichsten:

Der Abendberg im Löwenbergischen	6	90
Der Annaberg im Volk. Landshutschen	5	36
Der Annaberg im Lublitzschen	2	242
Der Annaberg im Gläzischen	9	11
Der Annen - Kirchberg im Hirschbergischen	6	310
Der Annenberg im Dypelnschen	2	242
Der Affenberg (falsch Affenberg) im Schweidnitzschen	5	464
Der Bärberg im Volkensh. Landshutschen	5	36
Die Bärsteine im Bunzl. = Löwenbergischen	6	92

Berge

Berge.

	Band	Seiten Zahl.
Die Bischoffkoppe im Reißischen	3	256
Der böhmische Paß im Hirschbergischen	6	93
Der Brandberg im Volk. = Landsh.	5	36
Der Breiteberg im Striegauischen	5	183
Der Drummberg im Schweidnitzschen	5	245
Der Buchenberg im Volk. = Landsh.	5	36
Der Buchhübel im Volk. = Landsh.	5	35
Die Bucke im Jauerschen	6	33
Der Burgberg im Goldbergischen	8	333
Der Burgberg im Neustädtischen	3	92
Der Burgberg im Volk. = Landsh.	5	36
Die Burgsteine im Bunzl. = Löwenbergischen	6	93
Die Dachsteine	6	92
Der Drachenstein im Volk. = Landsh.	5	35
Der Dürreberg im Volk. = Landsh.	5	36
Der Einsiedlerber	5	36
Der Engelsberg im Schweidnitzschen	5	243
Die Eule im Gläzischen	9	10
Das Eulengebürge im Reichenbachschen	5	128
Das Eulengebürge im Schweidnitzschen	5	244
Die Falkenberge im Hirschbergischen	6	310
Der Fischerberg im Gläzischen	9	12
Der Flensberg im Goldbergischen	8	334
Der Flinz im Bunzl. = Löwenbergischen	6	90
Der Forstberg im Volk. = Landsh.	5	37
Die Freudenbergerkoppe im Volk. = Landsh.	5	36
Der Fritschberg im Volk. = Landsh.	5	37
Die Fürstenberge im Roselschen	2	286
Die Galluskippe im Volk. = Landsh.	5	36
Der Geiersberg im Reichenbachschen	5	129
Der Geiersberg im Hirschbergischen	6	311
Der Geiersberg im Gläzischen	9	11
Der Giehrner Kamm im Bunzl. = Löwenb.	6	91
Der Giersberg im Gläzischen	9	11
Die Gläsendorfer Berge im Frankenstein.	4	109
Der Gläshübel im Volk. = Landsh.	5	36

Berge

Berge.	Band	Seiten- Zahl.
Der Glogz ober Spitzberg im Gläzischen	9	11
Der goldne Efel bey Reichenstein	l. d.	71
Der Goldseisenberg im Volk. = Landsch.	5	36
Die Gräbner Anhöhe im Striegaischen	5	183
Der Gränzstamm im Volk. = Landsch.	5	36
Der Grätz ober Groditz, auch St. Georgenberg im Goldbergischen	8	249
Der Graue Stein im Gläzischen	9	12
Der Greifenstein im Bunzlau-Löwenberg.	6	92
Der Grimmenberg im Goldbergischen	8	335
Der Grocheberg im Frankensteinschen	4	109
Der Gumberg im Frankensteinschen		
Der Gutschdorferberg im Striegaischen	5	183
Der Gutschenberg im Volk. = Landsch.	5	36
Der Hainberg im Gläzischen	9	11
Der Haumburg im Bunzlau-Löwenberg.	6	92
Der Hausberg im Hirschbergischen	6	308
Der Heibelberg im Gläzischen	9	11
Der Heibelberg, der große, im Gläzischen	9	11
Der Herrnberg im Volk. = Landsch.	5	35
Der Hessenberg im Zauerschen	6	33
Die Heutkoope im Gläzischen	9	12
Die Heuscheuer im Gläzischen		10
Die Hirtenberge im Grünbergischen	10	304
Der Hochwald im Schweidnitzischen	5	245
Der Hockallia im Hirschbergischen	6	311
Der Hockenberg im Goldbergischen	8	334
Der Hoheberg im Bunzlau-Löwenbergischen	6	91
Der Hoheberg im Gläzischen	9	11
Der Hoheberg im Grünbergischen	10	304
Der Hohenstein im Hirschbergischen	6	311
Der Hohlestein im Hirschbergischen		310
Der Hopfenberg im Goldbergischen	8	261
Der Hoppenberg im Bunzlau-Löwenberg.	6	92
Der Hüttenberg bey Reichenstein	l. d.	71
Der Hummel im Gläzischen	9	11

Berge

Berge.	Band	Seiten- Zahl.
Der Hummelsberg bey Reichenstein	l. d.	71
Der Huprich im Gläzischen	9	12
Die Jägerzoppe im Gläzischen		11
Der Janusberg im Zauerschen	6	33
Der Zauersberg, der große, im Gläzischen	9	11
Der Kassenberg im Münsterbergischen	4	86
Der Kahleberg im Bunzlau-Löwenberg.	6	92
Der Kahleberg im Hirschbergischen		309
Der Kahleberg im Gläzischen	9	11
Der Kalinkenberg im Münsterbergischen	4	23
Der Kalkberg im Volk. = Landschuttschen	5	35
Der Kalteberg im Goldbergischen	8	334
Der Kalvariberg im Groß-Strehlitzischen	2	242
Der Kamm im Volk. = Landschuttschen	5	35
Der Kapellenberg bey Neustadt	3	123
Der Karpenstein im Gläzischen	9	11
Die Kastenberge im Grünbergischen	10	304
Die Kagensteine im Bunzlau-Löwenberg.	6	93
Der Kavallierberg im Hirschbergischen		309
Der Keilberg im Gläzischen	9	11
Der Kemnitzberg im Bunzlau-Löwenberg.	6	90
Der Kesselsberg im Bunzlau-Löwenberg.		91
Der Kiefern Rücken im Volk. = Landschuttschen	5	37
Der Kinkelberg im Volk. = Landschuttschen		36
Der Klapperberg im Gläzischen	9	11
Der Kochberg im Münsterbergischen	4	23
Der Kölschnerberg im Reichenbochischen	5	129
Der Königsberg im Goldbergischen	8	334
Der Krägelberg im Volk. = Landschuttschen	5	37
Der Kreuzberg im Gläzischen	9	11
Der Kubitzberg im Namslauschen	12	10
Der Kuhberg bey Reichenstein	l. d.	71
Der Kynast im Hirschbergischen	6	310
Der Lämmerhan im Volk. = Landschuttschen	5	35
Der Langeberg im Volk. = Landsch.		37
Der Laubberg im Volk. = Landsch.		36

Berge

Berge

	Band	Seiten- Zahl.
Der Lehnberg im Bunzlau-Löwenbergischen	6	92
Der Lindenbergr im Volk. = Landshutschen	5	36
Der Lubegka im Lublinischen	2	135
Die Lungenberge im Goldbergischen	8	334
Der Marienberg bey Strehlen	1	11
Der Marienberg im Münsterbergischen	4	23
Die Melkgelbe im Hirschbergischen	6	311
Die Menze oder Münze, die hohe im Gläß.	9	10
Der Mittelberg im Schweidnitzschen	5	243
Der Mittagsstein im Hirschbergischen	6	308
Der Münnigsberg im Goldbergischen	8	334
Der Mollenberg im Volk. = Landshutschen	5	36
Der Mosesberg im Volk. = Landshutschen	—	37
Der Mühlberg im Volk. = Landshutschen	—	36
Der Mühlberg im Jauerischen	6	33
Der Niklasberg im Goldbergischen	8	333
Der Ottenstein im Gläßschen	9	11
Der Pferdeberg im Volk. = Landshutschen	5	36
Der Pitschka im Neumärktischen	12	57
Der Plätschenberg im Volk. = Landshutschen	5	36
Der Pörschelberg im Volk. = Landshutschen	—	37
Der Popelberg im Volk. = Landshutschen	—	37
Der Puhu im Gläßschen	9	11
Der Purmasberg im Volk. = Landshutschen	5	37
Der Puselberg im Münsterbergischen	4	23
Der Rabenstein im Volk. = Landshutschen	5	36
Der Randskerberg im Gläßschen	9	11
Der Rasperberg im Volk. = Landshutschen	5	37
Der Ratschenberg im Gläßschen	9	10
Das Rethhorn im Volk. = Landshutschen	5	35
Der Relfenträger im Hirschbergischen	6	310
Die Riesen oder Schneekoppe	—	306
Der Rosnerberg im Striegauischen	5	183
Der Rotheberg im Gläßschen	9	11
Der Rumberg im Volk. = Landshutschen	5	37
Der Rummelsberg im Strehlschen	I. a.	4

Berge

Berge.

	Band	Seiten- Zahl.
Die Rumpelskoppe im Volk. = Landshutschen	5	37
Der Scharenberg im Volk. = Landshutschen	—	35
Die Scheide im Volk. = Landshutschen	—	35
Der Scheffelberg im Gläßschen	9	11
Die Schmiedekoppe im Gläßschen	—	11
Der Schnaßenstein im Gläßschen	—	11
Der Schneeberg im Gläßschen	—	9
Der Schneeberg, der kleine, im Gläßschen	—	11
Der Scholzenberg bey Reichenstein	I. d.	71
Die Scholzenknöchel im Volk. = Landsh.	5	36
Die Scholzenkoppe im Volk. = Landshutschen	—	36
Der Schwarzberg im Schweidnitzschen	5	245
Der Schwarzberg im Hirschbergischen	6	311
Der Schwarzberg im Gläßschen	9	12
Der Schweinberg im Volk. = Landshutschen	5	37
Der Spiegelberg im Gläßschen	9	11
Der Spitzberg im Striegauischen	5	183
Der Spitzberg im Schweidnitzschen	5	245
Der Spitzberg im Jaurischen	6	33
Der Spitzberg im Bunzlau-Löwenbergisch.	6	92
Der Spitzberg (im Gläßschen) s. vorher Gläßberg	—	—
Der Spizenberg im Goldbergischen	8	249
Der Steinberg im Goldbergischen	—	249
Der Stempelberg im Volk. = Landshutschen	5	35
Der Storchberg im Schweidnitzschen	5	245
Der Streiterberg, Ober- im Striegauischen	5	183
Der Strittberg im Volk. Landshutschen	5	37
Der Stubenberg im Schweidnitzschen	5	245
Der Stuhlberg im Schweidnitzschen	—	243
Die Sturmhaube, große und kleine, im Hirschbergischen	6	307
Der Tafelstein im Bunzlau-Löwenbergischen	6	92
Der Falkenstein im Bunzlau-Löwenbergischen	—	92
Die Tartarschanze im Numpfschischen	6	4
Der Todtenkopf im Volk. = Landshutschen	6	37

Berge

	Band	Seiten/ Zahl.
Berge.		
Der Venusberg im Lübenschen	8	203
Der Vogelberg im Volk.-Landshutschen	5	36
Der Vogelberg im Gläzischen	9	11
Der Wachstein im Volk.-Landshutschen	5	35
Der Wachstein im Hirschbergischen	6	310
Der Wartheberg im Frankensteinschen	4	109 u. 148
De Weißberg im Volk.-Landshutschen	5	35
Der Weißstein im Goldbergischen	8	335
Der Wiskola im Lublinischen	2	135
Der Wolfsberg im Goldbergischen	8	334
Die Wolfskoppe im Gläzischen	9	11
Der Ziegenberg im Goldbergischen	8	334
Der Ziegenrücken im Volk.-Landshutschen	5	35
Der Zypfelberg im Schweidnitschen		36
Der Zobtenberg im Schweidnitschen	5	243 u. 403
Der Zuckerberg im Schweidnitschen		245
Der Zyrusberg bey Freystadt	10	83
Bergwerke, eingegangene, im Goldbergischen	8	322
Bergwerk, eingegangenes zu Martinsberg im Gläzischen	9	330
Bergwerke, stehende, siehe jede Art, als Bley u.		
Bernsteinplatten vorgefunden bey Masel	4	311
Bestzungen, Verschiedenheit in Schlessien	12	313
Bettstelle der Heil. Hedwig	8	193
Beuthen, Kreisbeschreibung	2	201
Beuthen, regierende Herrn		208
Bienengesellschaft, patriotische zu Dypeln	3	55
Bibliotheken, öffentliche zu Breslau	11	717
Bildersammlung, ansehnliche zu Frankenstein	4	143
Bildersammlung zu Breslau	11	718
Bischof zu Breslau	11	91
Bley, ehedem vorgefunden bey Schönwalde im Frankensteinschen	4	110
Bleyerz, vorgefunden im Schweidnitschen	5	245
Bleyerz im Jaurischen	6	34
		Blig

	Band	Seiten/ Zahl.
Blitzableiter, der erste innerhalb Breslau	11	184
Blumengärten, holländische zu Bunzlau	7	184
Flutsteine bey Schlegel im Reißischen	3	253
Volkenhain - Landeshutsche Kreisbeschreibung	5	34
Volkenhain, Burg deren Beschreibung		44
Volus im Hirschbergischen	6	314
Volus im Gläzischen	9	13
Brauntöpfer zu Bunzlau, von deren Gefäße	6	131
Breslau, allgemeine Fürstenthumsbeschreibung	12	5
Breslau, Kreisbeschreibung		149
Breslau, Stadt, deren Beschreibung im	11	
von der Lage derselben		5
Vorstädte derselben		6
Thore derselben		18
und Pforten derselben		24
Einteilung der Stadt:		
allgemeine		25
in Policyviertel		27
in Parochien		29
Öffentliche Plätze		31
Straßen und Gassen		34
Brücken und Steige		49
Gebäude in der Stadt und den Vor-		
städten, Verzeichniß derselben		
der öffentliche Häuser	11	53
der Privathäuser		63
die vorzüglichsten derselben		303
Handel		318
Handwerker		371
Künstler		421
Stipendia		444
Landescollegia		482
Von Bibliotheken, Münzcabinets	11	715
Einwohner:		
deren ehemal. u. jezige Anzahl		3-8
und jährliche Consumo		316

	Band	Seltenz Zahl.
Brieg, Fürstenthumsbeschreibung	I. c.	5
Brieg, Fürstenthums Geschichte der Herzoge		15
Brieg, Kreisbeschreibung		40
Brotb-Altar in der Kirche zu Sebnitz	5	145
Brüdergemeine, Herrnhutsche in Gnadenfeld	2	315
Brüdergemeine in Gnadenfrey	5	167
Brüdergemeine in Gnadenberg	6	145
Buchen, starkstämmige im Groß-Strehligschen	2	245
Bürgerfeste zu Breslau	11	721
Butter, gute, im Reißischen	3	258
Butter, Gubrauische, Verfahr damit	10	372 u 9
Butter, gute, im Gläzischen	9	29—30
C.		
Cammer, Kriegs- und Domainen-Beschreibung	12	249
Cassen, Haupt-Cassen	11	484
Chalcedonier bey Landshut	5	37
Chrysofase in den Gläzendorfer Bergen	4	109
Chrysofase im Nimpfischischen	I. d.	8
Das übrige siehe unter R.		
D.		
Dachschiefer im Hirschbergischen	6	314
Deutsche Ordensritter-Kommende zu Namslau	12	21
Diamanten bey Landshut	5	37
Dohm- oder Kollegiatstiftskirchen:		
zu Dypeln	3	39
zu Rattibor		175 u 84
zu Ober-Glogau		247
zu Reife		279
zu Groß-Glogau	10	214
zum Heil. Kreuz zu Breslau	11	94
die ehemalige sogenannte zu Glaz	9	140
die ehemalige sogenannte zu Rößen	10	404
Dohmcapitel zu Breslau, dessen Personale	11	93
Drathhütte zu Kloster Nauden	3	172

	Band	Seltenz Zahl.
E.		
Eisenerz im Groß-Strehligschen	2	243
Eisenerz im Dypelschen bey Tarnau	3	23
Eisenerz im Falkenbergischen	2	8
Eisenerz im Pleßischen		76
Eisenerz im Lublinitzischen		136
Eisenerz im Rosenbergschen		165
Eisenerz im Beuthenschen		202
Eisenerz im Tostenschen		320
Eisenerz, magnetisches, im Hirschbergischen	6	311
Eisenerz im Wartenbergschen	7	125
Eisenerzgruben im Kreuzburgischen	L. b.	10
Eisenstein im Trebnitzschen	4	310
Eisenstein im Grünbergischen	10	304
Eisenstein im Sprottauschen		430
Eisenwerke im Lublinitzischen	2	138
Eisenwerke im Pleßischen	2	75
Eisenwerke im Tostenschen		325
Eisenwerke im Dypelschen	3	28
Eisenwerke im Rattiborschen		150
Eisenwerke im Bunzlau-Löwenbergischen	6	96
Eisenwerke im Saganischen	7	10
Ellendsthier erlegt im Lublinitzischen	2	137
Ellenmaas	12	297
Eremitage auf dem Kapellenberge zu Neustadt, deren Stiftung	3	122 u. 126
Eremitage St. Rochus zu Reife	3	277
Eremitage ohnweit Schweinz im Grünbergischen	10	313
Eremitage bey der Frohnleichnamskirche zu Gubrau	10	374
F.		
Fabriken und Manufakturen zu Breslau, deren selben Beschreibung	4	363

	Band	Seiten Zahl.
Leinene Manufakturen ic. siehe die Gebürgs- Kreise		
Tuch ic. siehe Goldberg, Schwiebus, Lüben, Festenberg, Grünberg, Keinerz, Neupode.		
Parchen: Meselan, siehe Reichenbach.		
Schleier, siehe Hirschberg.		
Falkenberg, Kreisbeschreibung	2	7
Fasanerie zu Pischkowitz und Gläzsch	9	340
Fasanerie zu Walditz		374
Fasanerie zu Prinitenau (Domin.)	10	463
Fasanerien im Breslauschen	12	153
Fasangarten zu Hochwald im Briegischen	l. c.	44
Fasanengarten im Pleßischen	2	76
Fayancefabrick zu Glinize im Lublinischen	2	137
Fayancefabrick zu Proskau	3	28
Feldmaaß	12	297
Feldspath im Hirschbergischen	6	314
Feuerlöschordnung, neuere Breslauische, kur- zer Inhalt derselben	11	508
Feuersteine, rothe im Pleßischen	2	79
Fischamt, besonders zu Breslau	11	342
Fischfang, sehr ansehnliche im Militisch-Trach- enbergischen	7	368
Flachsbau, starker im Frankensteinischen	4	111
Flachsbau, starker im Trebnitzischen	4	312
Flachsbau, starker im Sprottauschen	10	430
Flachs, vorzüglich schöner im Reichenbachschen	5	128
Flüsse in Schlessen. Namen derselben:		
Der Adler im Gläzsch	9	27
Der Barothner Bach s. Minsk.		
Die Bartsch im Kreuzburgischen	l. a.	11
Die Bartsch im Wohltauschen	7	184
Die Bartsch im Militisch-Trachenbergischen	7	366
Die Bartsch im Glogauschen	10	173
Die Bartsch im Suhrauschen		371

	Band	Seiten Zahl.
Flüsse.		
Die Ziela im Neißischen	3	257
Die Zielau im Gläzsch	9	28
Der Hober im Volk. = Landsbuttschen	5	40
Der Hober im Hirschbergischen	6	314
Der Hober im Löwenbergischen	—	99
Der Hober im Saganischen	7	10
Der Hober im Sprottauschen	10	431
Die Brande im Militisch-Trachenbergischen	7	367
Die Braune im Neustädtischen	3	94
Die Brawa im Kreuzburgischen	l. b.	11
Die Briesniz im Kreuzburgischen	l. b.	11
Die Brinka (oder das pohlische Wasser) im Beuthenschen	2	205
Die Brinze im Rosenbergschen	2	166
Die Brzomsa im Beuthenschen	—	205
Die Deichsel, die schnelle, im Goldb. = Hain.	8	252. u. 263
Die Elbe, deren Ursprung, im Hirschbergisch.	5	316
Die Elfenbach im Bunzlau-Löwenbergischen	6	101
Der Flossgraben im Breslauschen	12	150
Die Gasche oder Gaschke im Breslauschen	—	151
Die Gierbach im Löwenbergischen	6	100
Die Gostine im Pleßischen	2	81
Die Hahle im Wohltauschen	7	184
Die Hellbach im Löwenbergischen	6	100
Der Hiacinth im Beuthenschen	2	205
Das Himmelwitzer Wasser im Groß-Strech- itzschen	2	246
Der Hochgraben im Breslauschen	12	151
Die Hülenbach im Frankensteinischen	4	111
Die Horla im Militisch-Trachenbergischen	7	367
Die Hogenploze im Dppelschen	3	25
Die Hogenploze im Neustädtischen	—	94
Die Jauerbach im Jauerschen	6	35
Der Jordan oder die Packitz im Schwieb.	10	475
Die Iser im Bunzlau-Löwenbergischen	6	100

Flüsse.	Band	Seltenz Zahl.
Die Jüseritz im Wohlauischen	7	184
Die Kamitz im Gläzischen	9	28
Die Ragbach im Hirschbergischen, (Urspr.)	6	315
Die Ragbach im Zauerschen	6	35
Die Ragbach im Liegnitzschen	8	74
Die Ragbach im Goldbergischen	—	252
Die Kemnitz im Hirschbergischen	6	315
Die Kleineiche im Ohlauischen	1. c.	8
Die Klodnitz im Koselschen	2	283
Die Klodnitz im Tostischen	—	321
Die Koblitz im Gläzischen	9	28
Der Korseniez im Pleßischen	2	81
Der Kramnezeßfluß im Milizischen	7	367
Die Krasse im Briegischen	1. a.	45
Die Krebsbach im Striegauischen	5	184
Das Krönwasser im Strehlenschen	1. a.	4
Der Käfig im Landshutschen	5	40
Die Käusebach im Striegauischen	5	184
Die Käusebach im Liegnitzschen	8	74
Der Landgraben im Neumärktischen	12	58
Die Lohé im Strehlenschen	1. a.	4
Die Lohé im Nimptschen	1. d.	11
Die Lohé im Breslauischen	12	151
Die Lohé, die kleine im Breslauischen	—	151
Die Lomnitz im Hirschbergischen	6	315
Der Malastuß im Wil.-Trachenbergischen	7	367
Die Malapane im Lublinitzischen	2	134
Die Malapane im Groß-Strehlitzschen	—	246
Die Malavane im Duppelschen	3	25
Das Medziborer Wasser im Wil.-Trachemb.	7	367
Die Minsß ob. der Barothner Bach im Bresl.	12	150
Die Mohrau im Leobschützenschen	3	205
Die Mohrau im Gläzischen	9	27
Die Moselache im Briegischen	1. c.	45
Der Müßbach im Gläzischen	9	27
Das Mummelwasser im Hirschbergischen	6	315

Flüsse.

Flüsse.	Band	Seltenz Zahl.
Die Reisse im Briegischen	1. e.	45
Die Reisse im Falkenbergischen	2	10
Die Reisse im Reißischen	3	257
Die Reisse im Frankensteinischen	4	111
Die Reisse im Saganischen	7	10
Die Reisse im Gläzischen (Ursprung)	9	27
Die Reisse, die wüthende, oder die Zauer- bach im Volk.-Landshutschen	5	41
Die Reisse, die wüthende, im Zauerschen	6	35
Die Reisse, die wüthende, im Liegnitzschen	8	74
Das Neumärktische Wasser im Neumärktischen	12	58
Die Ochel im Grünbergischen	10	305
Die Ober im Ohlauischen	1. c.	8
— im Briegischen	1. e.	45
— im Falkenbergischen	2	10
— im Groß-Strehlitzschen	—	246
— im Koselschen	—	283
— im Tostischen	—	321
— im Duppelschen	3	25
— im Rattiborschen	—	148
— im Dels.-Trednitzschen	4	314
— im Wohlauischen	7	184
— im Steinau-Raubenschen	7	289
— im Liegnitzschen	8	74
— im Freistädtischen	10	84
— im Glogauischen	—	172
— im Grünbergischen	—	305
— im Guhrauschen	—	371
— im Schwiebuschen	—	475
— im Neumärktischen	12	57
— im Breslauischen	—	150
— die alte, im Breslauischen	—	151
Die Delse, im Delsnischen	4	231
Die Ohlau im Strehlenschen	1. a.	4
Die Ohlau im Grottgauischen	3	264
Die Ohlau im Münsterbergischen (Urspr.)	4	25

R 4

Flüsse.

Flüsse.

	Band	Seiten- Zahl.
Die Ohlau im Breslauschen	12	151
Die Ohlau, die schwarze, im Breslauschen	—	150
Die Oppa im Leobschützchen	3	205
Die Pausbach im Frankensteinschen	4	111
Die Peilau im Reichenbachschen	5	129
Die Pladerbach im Jauerschen	6	35
Die Plune im Militischen	7	367
Die Polznicz im Schweidnitzschen	5	256
Die Pruding im Neustädtischen	3	94
Die Przemsa im Plefischen	2	81
Der Queis im Bunzlau-Löwenbergischen	6	100
Die Querbach im Bunzlau-Löwenbergischen	—	100
Die Sanofka im Breslauschen	12	151
Die Scházka im Trachenbergischen	7	367
Die Schelune im Oh'auschen	l. c.	8
Die Schelune im Breslauschen	12	151
Die Schmottowa im Ohlauschen	l. c.	8
Das Schwarzwasser im Ohlauschen	—	8
Das Schwarzwasser im Nimptschen	l. d.	12
Das Schwarzwasser im Namslauschen	12	10
— — im Briegischen	l. e.	45
— — im Liegnitzschen	8	74
— — im Hainauschen	—	262
— — im Namslauschen (in die Stober fließend)	12	10
Das Schwarzwasser, siehe Ohlau.		
Das Schweidnitzsche Wasser, s. Weistritz.		
Der Siegerfluß im Freistädtischen	10	84
Der Sprottaufluß im Sprottauischen	—	431
Die Steinbach im Neustädtischen	3	94
Die Steinbach im Hirschbergischen	6	314
Die Steine im Falkenbergischen	2	10
Die Steine im Reifischen	3	257
Die Stoberau im Rosenbergschen	2	166
Die Stoberau im Kreuzburgischen	l. b.	11
Die Stoberau im Briegischen	l. e.	45

Flüsse

Flüsse.

	Band	Seiten- Zahl.
Die Stoberau im Namslauschen	12	100
Die Stola im Groß-Streblitzchen	2	246
Die Stola im Tostischen	—	322
Das Striegauer Wasser im Striegauischen	5	184
Das Striegauer Wasser im Neumärktischen	12	58
Der Theimsgraben im Wohlauschen	7	184
Die Tschirna im Saganschen	7	10
Die Voigtsbach im Bunzl.-Löwenbergischen	6	100
Die Warte im Lublinitzischen	2	134
Die Warte im Rosenbergischen	—	166
Das Weeberauer Wasser im Landsbuttschen	5	41
Die Weichsel im Plefischen	2	81
Die Weide im Delsnischen	4	231
Die Weide im Dels-Trebnitzschen	—	314
Die Weide im Wartenbergischen (Urspr.)	7	126
Die Weide im Namslauschen	12	10
Die Weide im Breslauschen	—	151
Die Weidelache im Liegnitzschen	8	75
Die Weidelache im Jaurischen	6	35
Das Weißwasser im Hirschbergischen	6	316
Die Weistritz oder das Schweidnitzsche Wasser im Schweidnitzschen	5	256
Die Weistritz im Neumärktischen	12	57
Die Weistritz im Breslauschen	—	152
Die Weistritz im Gläzchen	9	27
Die Wölfelsbach im Gläzchen	—	—
Die Wortitz im Gläzchen	—	—
Der Zacken! im Hirschbergischen	6	314
Der Zieder im Landsbuttschen	5	40
Das Zülzwasser im Neustädtischen	3	94
Zocken, ein Vogel im Plefischen	2	80
Zorellen, sehr gute, im Reichenbachschen	5	129
Zorellen, sehr gute, im Bunzl.-Löwenbergischen	6	101
Zräuleinstift, ablich zu Rietzschütz, dessen Beschreibung	10	286

R 5

Franz

	Band	Selten Zahl.
Frankenstein'sche Kreisbeschreibung	4	108
Freibauergüter im Gläzischen	9	272
Freirichtergerüter im Gläzischen, deren Ent- stehung und Beschaffenheit	—	33
Dieselben namentliche Ausführung	—	268
Freistädtische Kreisbeschreibung	10	82
Freudenschloß, ein alt Gemäuer	5	259
Friedrichsbrunn zu Altwasser	—	251
Frohnleichnamskirche bey Suhrau, s. Eremi- tage.		
Fullerde im Kreuzburgschen	l. b.	10
Foundation, Kospotsche zu Dels	4	241
Foundation für Studierende zu Urschtaw im Kaudenschen	7	335
Foundation, ehemalige, besondre beym Kartäu- serkloster zu Liegnitz	8	136
Foundation, die Wittibersche ebendasselbst	—	142
Foundationen zu Liegnitz, für Arme, Studiren- de u. s. w.	—	142 sq.
Foundationen zu Goldberg für Bedürftige	8	348
Foundationen zu Grünberg für Arme u. s. w.	10	327
Foundation für katholische Studierende zu Suh- rau	—	393
Foundation, die Tharoult'sche zu Breslau für Kranke	11	297
Foundationen, geistliche besondre zu Breslau; das Alumnat auf dem Dohme	—	298
Die Wischiansche und Leuderobanische	—	302
Foundation, die Selenkische zu Breslau, s. Ho- spitälern.		
Foundationen zu Breslau, deren Verzeichniß: für Studierende	11	444
für Bedürftige überhaupt	—	465
Foundationsfeste im Freistädtischen	10	88

G.

	Band	Selten Zahl.
G.		
Gallmengeräberer in Beuthen	2	202
Garnfabrick, türkische zu Breslau, deren Eta- blirung und Zustand	11	365
Garnhandel, starker zu Neustadt	3	129
Garnhandel, starker zu Reib	—	289
Garnhandel, starker zu Namslau	12	25
Garnison- und Gouvernements-Einrichtung zu Breslau	11	498
Garten, botanischer zu Frankenstein	4	143
Geburt der Fürstin Praxedis zwischen Jauer und Lobris	6	39
Geborne Zahl derselben	12	325
Gesundheitsbad zu Dbersdorf im Franken- steinschen	4	180
Gesundheitsbad zu Warmbrunn im Hirschberg- schen	6	355
Gesundheitsbäder, warme bey Landeck im Glä- zischen	9	13
Gesundheitsbrunn zu Wenig Rossen im Mün- sterbergschen	4	76
Gesundheitsbrunn zu Medzibor im Delsnischen	4	233
Gesundheitsbrunn zu Starsine im Dels- Trebnitzschen	4	311
Gesundheitsbrunn zu Werfingawe im Dels- Trebnitzschen	—	—
Gesundheitsbrunn zu Altwasser im Schweid- nitzschen	5	249
Gesundheitsbrunn zu Scharlottenbrunn im Schweidnitzschen	—	252
Gesundheitsbrunn zu Salzbrunn im Schweid- nitzschen	—	254
Gesund- oder Sauerbrunn zu Flinsberg im Lö- wenbergschen	6	97
Gesund- oder Sauerbrunn zu Chudowa im Gläzischen	9	23

Gesund-

	Band	Seiten- Zahl.
Gesund- oder Sauerbrunn zu Kelnitz im Gläz- schen	9	25
Gesund- oder Sauerbrunn zu Schwedelsdorf im Gläzischen	—	26
Getraidemarkt, starker zu Frankenstein	4	139
Getraidemarkt, starker zu Schweidnitz	5	358
Getraidemarkt, starker zu Breslau	11	361
Getraidemarkt, starker zu Sagan	7	80
Gewicht, schlesisches	12	311
Gips im Löwenbergischen	6	97
Gipssteine bey Pischow im Rattiborschen	3	146
Gipssteine bey Rentkirk im Leobschützischen	3	202
Glasfabrick im Pleßischen	2	75
Glashütte im Lublinitzischen	2	139
Glashütte bey Horst im Dypelschen	3	28
Glashütte im Hirschbergischen	6	319
Glashütte im Rosenbergschen	2	168
Glashütte zu Wiefau im Saganschen	7	12
Glashütte zu Friedrichsgrund im Gläzischen	9	295
Glashütte bey Grünwald im Glogauschen	10	263
Glas, Grafschaft, allgemeine Beschreibung der- selben	9	5
Glas, Grafschaft, Regentengeschichte	—	42
Globus ecclesis, vom Weber Hüttig zu Bunzlau verfertigt	6	284
Glocke, bey der Elisabethkirche zu Breslau, eine der größten in Deutschland	11	181
Glogau, Fürstenthumsbeschreibung	10	5
Glogauische Regentengeschichte: Herzoge zu Glogau	—	7
Regenten zu Karolath-Beuthen	—	32
Glogau, Kreisbeschreibung	—	170
Gnadenbilder, s. Wallfarthsörter.		
Gnadenkirche, evangelische zu Jauer	6	75
Gnadenkirche, evangelische zu Sagan	7	74
Gnadenkirche, evangelische zu Militsch	—	377

	Band	Seiten- Zahl.
Gnadenkirche, evangelische zu Glogau	10	220
Gold wird gefunden im Striegaischen	5	183
Gold wird gefunden im Hirschbergischen im Zacken und in der Kaszbach	6	311
Goldberg- Hainauer Kreisbeschreibung	8	241
Goldförner bey Goldberg	8	251
Goldförner bey Schlawerfer im Glogauschen	10	172
Goldkumpen ehemals gefunden bey Zuckmantel	3	255
Grabmahl, merkwürdiges zu Minkowsky	12	13
Gränzen von Schlessien	12	246
Granaten, kleine gute zu Masel und Buchwald im Delz-Trebnißschen	4	310
Granitsteine im Leobschützischen	3	202
Größe von Schlessien nach Quadratmeilen	12	245
Grottgauer Kreisbeschreibung	3	262
Grünberger Kreisbeschreibung	10	302
Grünzeug bey Liegnitz, jährlicher Ertrag	8	71
Grünzeug, dessen starker Anbau bey Pridemost im Glogauschen	10	171
Grüze wird viel zu Krappitz gemacht	3	64
Guhrauer Kreisbeschreibung	10	370
Gurken, besonders gute zu Wasen	3	336
Gymnasia zu Breslau, s. Schulanstalten.		
Gymnasium, eingegangenes zu Beuthen	10	142
Gymnasium zu Drieg	1	67. 58

s.

Hainau, s. Goldberg.

Handelsverkehr der Stadt Breslau, Geschich-
te und gegenwärtiger allgemeiner Zustand
desselben

Handelsverkehr in Schlessien

Handelszweige der Stadt Breslau, besonders
specificirte

	Band	Seiten- Zahl.
Handelnde Personen daselbst:		
Deren Eintheilung		
in Kaufleute	II	345
nebst derselben Handlungsgerechtigkeiten	—	347
und der übrigen besondere Aufführung	—	352
Jüdische	—	357
Handwerke und Künste zu Breslau, deren zum- möglichs specificirte Anzahl und Gerechtfame	—	371
Handwerke, Zahl derselben in Schlesien	12	319
Hansmarkt, ansehnlicher zu Rattibor	3	189
Hausgöße, alter gefunden im Groß-Strehlitz- schen	2	249
Hebammen- und chirurgische Schule zu Breslau	II	267
Heergeräthe, s. Statuten.		
Heilbrunn, der bey Salzbrunn	5	255
Heinzetempel, der bey Donnerau	5	259
Herrnhuther Gemeine zu Gnadenfrey und siehe Brüdergemeinen	5	132 167
Hepenprozeß, ehemaliger zu Gubrau, Auszug aus den Inquisitionsacten darüber	10	383
Hirschberger Kreisbeschreibung	6	303
Hochzeitgebräuche im Hirschbergischen	—	321
Höhle, Zufluchtsort eines ehemaligen Predi- gers zu Giehren im Löwenbergischen	—	91
Holz, versteinertes im Lublinitischen	2	136
Holz, versteinertes im Deuthenschen	—	207
Holz, versteinertes im Dels-Trebnitzschen bey Kahle	4	310
Holz, versteinertes bey Landshut	5	38
Holzarten, fremde werden jährlich angepflanzt im Goldbergischen	8	253
Holzfohlenbrennerey im Dels-Trebnitzschen	4	313
Hopfenbau, starker im Münsterbergischen	—	24
Hospital, wüstes zu Schlawa	10	350
Hospital, sehr altes zu Schwiebus	—	509
Hospital auf dem Dorfe	5	188

Hospit

	Band	Seiten- Zahl.
Hospitälcr, siehe bey jeder Stadt.		
Hospitälcr zu Breslau, deren Beschreibung:		
Evangelische für Arme, Verunglückte, Kran- ke und Kinder	II	268
Katholische	—	289
Jüdische, das, s. Armenberpflegung.		
In Schlesien	12	319
Hüttenwerke im Pleßischen	2	75
Hüttenwerke im Lublinitischen	2	168
Hüttenwerke im Deuthenschen	2	206
Hüttenwerke im Groß-Strehlitzschen	2	243
Hüttenwerk im Oppelnschen	3	28, 79, 65
Siehe Eisenwerke.		
Hufeisen, vorgebliche tartarische, aufgefunden im Rimpstschischen	I. d.	12
Hummel	5	157
Hummelberg	9	37
Hyacinthe im Hirschbergischen	6	313
. J.		
Jaëpis im Löwenbergischen	6	96
Jaëpis im Hirschbergischen	—	313
Jaëpis, rother bey Landshut	5	37
Jaëpis, rother bey Reichennersdorf	—	38
Jaëpis, rother im Schweidnitzschen	—	246
Jauer, Fürstenthumsbeschreibung	6	7
Jauer, Regentengeschichte	—	13
Jauer, Kreisbeschreibung	—	31
Johanniter-Ordenskommende im Goldberg- schen	8	338
Jurthäuser zu Brieg	I. c.	69
Jurthäuser zu Jauer	6	80
Juden, deren Verfassung zu Zülz	8	136

Juden

	Band	Selten- Zahl.
Juden werden vertrieben:		
aus Leobschütz	3	233
aus Neisse	—	270
aus Dels	4	236
aus Schweidnitz	5	272
aus Glas	9	111
Judenhandel zu Breslau	11	357
K.		
Räse, schmuckhafte im Löwenbergischen Gebürge	6	104
Räse, im Gläzischen	9	29.30.
Kalksteine im Strehlischen bey Prieborn	I. a.	5
Kalksteine im Lublinitischen	2	136
Kalksteine im Deuthenschen	—	203
Kalksteinbruch im Briegischen	I. e.	41
Kalksteinbruch im Mattiborschen	3	146
Kalksteinbrüche im Gros-Strehlitzschen	2	243
— im Tostischen	—	320
— im Dypelnischen	3	23
— im Reißischen	—	255
— im Frankensteinischen	4	110
— im Volkenhain-Landschuttschen	5	38
— im Jauerschen	6	34
— im Goldbergischen	8	251
— im Gläzischen	9	13
Kapellenberg, s. Eremitage.		
Carniole werden gefunden bey Landschut	5	37
Carniole werden gefunden	5	246
Carniole werden gefunden im Löwenbergischen	6	96
Carniole werden gefunden im Hirschbergischen	—	313
Kathedralkirche zu St. Johann in Breslau, Beschreibung derselben	11	83
Kesselschloß, ein Fels im Löwenbergischen	6	91
Kiesel, guter zum Glasesmelzen in Löwenberg.	—	90

	Band	Selten- Zahl.
Kieselsteine im Pleßischen	2	79
Kirche zu Schmograu im Namslauschen, erste Christliche in Schlessen	12	13
Kirche, sehr alte zu Kupper. ein vorgeblich ehe- maliger heidnischer Tempel	10	435
Kirche, wüste zu Schlaufe im Münsterbergischen	4	27
Kirche, wüste zu Pilsowitz im Striegaischen	5	187
Kirche, wüste zu Pölsnitz im Schweidnitzschen	—	260
Kirche, wüste zu Groß-Jánowitz im Kiegnitzschen	8	79
Kirche, wüste zu Hainwald und Nöschitz im Gold- bergischen	—	258
Kirche, wüste zu Kalten-Briesnitz im Freistädte.	10	88
Kirche, wüste zu Kummernick im Glogaischen	—	273
Kirche, wüste zu Köben und Konradswalde im Gubraischen	10	374
Kirche, eingegangene zu Nenmarkt	12	117
Kirche, eingegangene zu Treschen	—	160
Kirche, ehemalige zu Glogau	10	216
Kirche, ehemalige zu Gubrau	—	394
Kirchen zu Breslau, Nachrichten von denselben:		
katholische	11	83
evangelisch-lutherische Pfarrkirchen	—	177
Filialkirchen	—	219
Kirchen in Schlessen	12	318
Kirmisgebräuche im Hirschbergischen	6	321
Kirschen, saure, vorzüglich im Hainauschen	8	261
Kirschen, vorzüglich im Dels-Trebnitzschen	4	313
Klappersteine bey Dbernitz	—	373
Kleidungsstracht, auszeichnende zu Schönwalde im Tostischen	2	331
Klöster, siehe Orden.		
Knochen, versteinerte zu Masel	4	310
Kobolbergwerk im Löwenbergischen	6	93
Kobold wird gefunden im Hirschbergischen	6	313

	Band	Selten Zahl.
Körper, einbalsamirte alte unverwesene: in der Gruft zu Michelau im Briegischen	1. a.	46
in der Gruft zu Pläswitz im Striegaischen	5	187 234
Kollegien und Aemter zu Breslau, und deren Königliche	11	482
Fürstbischöfliche	—	496
Städtische	—	500
Kosel, Geschichte der Herrschaft	2	287
Kosel, Kreisbeschreibung	2	279
Kräuter, sehr heilsame im Löwenbergischen	6	97
Kräutereyen bey Breslau, deren nutzmaßlicher Ursprung und Beschreibung	12	153
Krebse, vorzügliche aus der Welbe	4	314
Krebse im Löwenbergischen, führen die Wähe von ihrer Quelle an nicht	6	101
Kreitschmer u. Wirthshäuser in Breslau, nahm- hafte, derselben alphabetische Aufführung	11	67
Kreuzburger Kreisbeschreibung	1. b.	9
Kreuzgang, der sogenannte, eine geistliche Stif- tung zu Freystadt	10	103
Künstler, Verzeichniß einiger vorzüglichen ehe- maliger und jetziger zu Breslau	11	421
Kunstschule zu Breslau	11	263
Kupferbergwerk bey Rudelstadt im Landshut.	5	38
Kupferbergwerk, ehemaliges im Jauerschen	6	34
Kupfererz im Schweidnitzschen	5	245 150
Kupferhammer im Rattiborschen	3	165
Kupferhammer im Reibischen	—	359
Kupferwerk im Hirschbergischen.	6	311
Kupferstich- und Bildersammlungen zu Bres- lau	11	718
Kynsberg, ein festes altes merkwürdiges Schloß im Schweidnitzschen	5	260

	Band	Selten Zahl.
L.		
Landcharten von Schlesien	12	247
Landgüter, adeliche, Grundsätze der Abschä- zung derselben im Briegischen und Ohlauschen	1. c.	7
Landgüter im Strehlenschen und Nimpschen	—	12
Landkirchen, großes zu Löwenberg	6	278
Lehn, sächsisches war Taubnitz im Striegaischen	5	188
Lehn, sächsisches war Tenchenau im Schweidn.	—	259
Lehne im Gläzischen, Verzeichniß	9	263
Leinendamast = Fabrick im Landshutschen zu Schönwiese	5	44
Leinendamast-Fabrick zu Greifenberg	6	231
Leinwand, Debit zu Schweidnitz	5	358
Leinwand, Debit zu Friedland	—	389
Leinwand, Debit zu Breslau	11	339
Leinwand, Debit zu Hirschberg	6	335
Leinwandamt, besonders zu Breslau	—	343
Leinwandmanufaktur zu Neustadt	3	129
Leinwandmanufaktur zu Liebau	5	80
Leinwandmanufaktur zu Reichenbach	5	156
Leinwandmanufaktur zu Sagan	7	79
Leinwand-Kreis-Manufaktur zu Striegau	5	197
Leinwandmarkt großer zu Landshut	5	72
Leinwandmarkt zu Waldenburg	5	297
Leinwandweberey wird im Volfenhain-Lands- hutschen stark getrieben	5	44
Leinwandhandel überhaupt	12	329
Leobschüger Kreisbeschreibung	3	201
Leobschüger regierende Herren	—	207
Lesegesellschaften zu Breslau	11	717
Liegnitz, Fürstenthumsbeschreibung	8	5
Liegnitzsche Geschichte der Herzoge	—	6
Liegnitzsche Kreisbeschreibung	—	70
Löwenberg-Bunzlauer Kreisbeschreibung	6	87
Loßow, ein gewesenes Städtchen im Ohlauschen	1. e.	9
Lubliner Kreisbeschreibung	2	135
Lubliner Regentengeschichte	—	141
Lüben, Kreisbeschreibung	8	201

	Band	Seiten- Zahl.
III.		
Maas-Korn, 2c	12	299
Feldmaaß daselbst.		
Märkte zu Breslau	11	358
Magistrat daselbst, und dessen Reforts	—	500
Majorate im Gläzischen	9	266
Maltheser-Ordenskommende zu Gröbzig	3	219
Maltheser-Ordenskommende zu Münsterberg	4	29. 35
Maltheser-Ordenskommende zu Striegau	5	198
Maltheser-Ordenskommende Corporis Christi zu Breslau	11	141
Mannkönigschießen zu Lüben	8	219
Mannkönigschießen zu Goldberg	—	370
Marmor, bundfarbiger im Nimptschischen	I. d.	8
Marmor, weißer und rother im Hirschbergischen	6	313
Marmorbruch, blauer bey Stolz	4	110
Marmorbruch bey Prieborn	4	180
Marmorsteine, graue, im Deuthenschen	I. a.	4
Marmorsteine im Reißischen bey Kunzendorf	2	203
Marmorsteine im Reißischen bey Kunzendorf	3	255
Marmorsteine im Frankensteinschen am Groche- berge	4	109
Marmorsteine im Schweidnitzschen	5	246
Maulbeerplantage, große zu Dypeln	3	24
Maulbeerplantage zu Goschütz im Wartenberg.	8	124
Mauersteine im Nimptschen	I. d.	8
Mauersteine im Falkenbergischen	2	9
Mauersteine im Tostischen	—	320
Menschenzahl von Schlesien	12	325
Mergel im Streplenschen	I. a.	5
Mergel im Ohlauschen	I. c.	8
Mergel im Nimptschen	I. d.	8
Mergel im Reißischen	3	255
Meßingfabrick zu Jacobswalde im Tostischen	2	324
Militisch-Trachenberg, Kreisbeschreibung	7	364
Militisch-Trachenberg, Geschichte der regieren- den Herrn zu Militisch-Trachenberg u. s. w.	—	537

Mia

	Band	Seiten- Zahl.
Ministerium, zweyfaches, zu Breslau	11	482
Morgengabe, siehe Statuten.		
Mühlbeck (Mühlbach) im Schwiebuschen, Ver- muthung über die Entstehung dieses Namens	10	482
Mühlsteinbruch im Deuthenschen	2	203
Mühlsteinbruch im Mattiborschen	3	146
Mühlsteinbrüche im Löwenbergschen	6	97
Münsterberg, Fürstenthumsbeschreibung	4	5
Münsterberg, Kreisbeschreibung	—	22
Münze, Beschreibung der zu Breslau	11	493
Münzen, gefunden zu Jauer	6	67
Münzen, gefunden im Teiche	3	206
Münzen, schlesische Benennung	12	294
Münzen, tartarische, vorgefunden im Nimptsch.	I. d.	12
Münz- und Naturalienkabinets zu Breslau	11	717 sq.
Muschelsteine bey Rottwitz im Saganschen	10	10
Musik wird in der Grafschaft Glas stark getrie- ben	9	34
Musikalische Gesellschaft zu Reinerz	—	218
II.		
Naturalienkabinets	11	717
Namslauer Kreisbeschreibung	12	8
Nehndelfabrick zu Breslau, deren Entstehung und Debit	11	367
Reiße, Fürstenthum und Kreisbeschreibung	3	253 sq.
Neumärtsche Kreisbeschreibung	12	56
Neustädter Kreisbeschreibung	3	91
Rißelgerade, s. Statuten.		
Nimptsche Kreisbeschreibung	I. d.	7
Nothmünze zu Kosel, im Kupferabdruck	2	377
O.		
Obstbau, starker im Delz-Trebnitzschen	4	313
Obstbau, beträchtlicher im Saganschen	7	9

S 3

Delz

	Band	Seitens Zahl.
Delberg, bey der Stadtpfarrkirche zu Freystadt	10	103
Dels, Fürstenthumsbeschreibung	4	207
Dels, Regentengeschichte	—	211
Dels, Kreisbeschreibung	—	239
Dhlau, Kreisbeschreibung	1. c.	9
Dpale, gefunden zu Prozan im Frankensteinischen	4	109
Dpferplatz, heidnischer, bey Scheidelwitz im Briegischen	1. c.	46
Dpfertöpfe, heidnische, im Löwenbergischen	6	90
Dppeln, Fürstenthumsbeschreibung	3	7
Dppeln, Regentengeschichte	—	11
Dppeln, Kreisbeschreibung	—	22
Orden, geistliche in Schlesien:		
Augustiner zu Strehlen	1 a.	20
Augustiner zu Sagan	7	70
Augustiner zu Rosenberg	2	173
Augustiner zu Breslau	11	100
Augustiner-Nonnen zu Breslau	—	166
Barmherzige Brüder zu Neustadt	3	123
Barmherzige Brüder zu Breslau	11	159
Benedictiner zu Wahlstadt	8	195
Benedictiner-Nonnen zu Striegau	5	202
Benedictiner-Nonnen zu Liebenthal	6	257
Benedictiner-Nonnen zu Liegnitz	8	132
Eisterzienser zu Himmelwitz	2	270
Eisterzienser zu Rauden	3	171
Eisterzienser zu Heinrichau	4	90
Eisterzienser zu Ramenz	4	184
Eisterzienser zu Grüssau	5	87
Eisterzienser zu Leubus	7	271
Eisterzienser-Nonnen zu Rattibor	3	176
Eisterzienser-Nonnen zu Trebnitz	3	u. 185.
Dominikaner zu Dppeln	3	319
Dominikaner zu Rattibor	3	39
	—	185

Orden,

	Band	Seitens Zahl.
Orden, geistliche		
Dominikaner zu Meisse	3	284
Dominikaner zu Frankenstein	4	131
Dominikaner zu Schweidnitz	5	327
Dominikaner zu Bunzlau	6	171
Dominikaner zu Glogau	10	216
Dominikaner zu Breslau	11	147
Dominikaner-Nonnen zu Breslau	—	165
Elisabethiner-Nonnen zu Breslau	11	168
Franziskaner auf dem Annaberger	2	257
Franziskaner zu Gleiwitz	—	369
Franziskaner zu Rattibor	3	178
Franziskaner zu Leobschütz	—	236.u. 238
Franziskaner zu Meisse	—	274.u. 283
Franziskaner zu Jauer	6	72
Franziskaner zu Liegnitz	8	134
Franziskaner zu Glas	9	145
Franziskaner zu Glogau	10	217
Franziskaner zu Breslau	11	156
Franziskaner zu Namslau	12	16 u. 20
Franziskaner-Nonnen zu Jauer	6	73
Franziskaner-Nonnen zu Glogau	10	218
Ex-Jesuiten zu Brieg	1. e.	66
Jesuiten zu Dppeln	3	43
Jesuiten zu Meisse	—	277.u. 282
Jesuiten zu Sagan	7	73
Jesuiten zu Glas	9	139
Jesuiten zu Glogau	10	219
Jesuiten zu Breslau	11	143
Kapuziner zu Brieg	1. e.	66
Kapuziner zu Neustadt	3	122.u. 126
Kapuziner zu Meisse	—	275.u. 284

S 4

Orden.

	Band	Selten/ Zahl.
Orden, geistliche.		
Kapuziner zu Schweidnitz	5	334
Kapuziner zu Breslau	9	158
Karmeliter zu Striegau	5	201
Karmeliter zu Wohlau	7	201
Karmeliter zu Groß-Strenz im Trachenberg.	7	406
Karmeliter zu Freystadt	10	108
Kartheuser zu Liegnitz, eingegangen	8	135
Kreuzherren zu Neiße	3	268 u. 281
Kreuzherren zu Breslau	11	129 276
Magdalenen-Nonnen zu Neiße	3	278 283
Magdalenen-Nonnen zu Naumburg am Queis	6	189
Magdalenen-Nonnen zu Sprottau	10	440
Minoriten zu Loslau	2	127
Minoriten zu Beuthen	—	216
Minoriten zu Kosel	—	294
Minoriten zu Dypeln	3	41
Minoriten zu Schweidnitz	5	318
Minoriten zu Löwenberg	6	290
Minoriten zu Glas	9	143
Minoriten zu Breslau	11	154
Minoriten zu Neumarkt	12	118
Minoriten-Nonnen zu Breslau	11	161
Paulner zu Leschnitz	3	116
Prämonstratenser zu Breslau	11	116
Prämonstratenser-Nonnen zu Czarnowanz	3	69
Ursuliner-Nonnen zu Schweidnitz	5	335
Ursuliner-Nonnen zu Breslau	11	167
Orphanotropheum, kurfürstliches zu Bres- lau, siehe Hospitälern.		

	Band	Selten/ Zahl.
P.		
Papierfabrick, vorzügliche zu Melnerz	9	213
Papiermühle mit holländischen Zylindern, zu Suckau im Glogauschen	10	294
Papiermühle im Dhlauischen	1	35
Papiermühle, sehr gute, zu Schweidnitz,	5	358
Papiermühlen, zwey, zu Goschütz im Warten- bergischen, Debit	7	156
Papiermühlen im Rosenbergschen	2	168
Pensionsanstalten zu Breslau, siehe Schulan- stalten.		
Pfeiffenfabricke	2	136
Pfeiffenfabricke	3	74
Pfästeneiche bey Scheibeltwig im Briegischen	1.e.	46
Pfäß, Beschreibung der Standesherrschaft	2	47
Pfäß, regierende Herren	—	48
Pfäß, Gerechtsame und übrige Verfassungen	—	67
Potatschiebereyen im Lubnitschen	2	139
Predigerwittwenhaus zu Dels	4	243
Predigerwittweninstitut zu Schweidnitz	5	349
Privilegium, vorgebliches der Rothgerber zu Striegau	5	189
Probirsteine im Schweidnitzschen	—	246
Provincial-Kunstschule zu Breslau	11	263
Q.		
Quaderfelste bey Landshut	5	37
Quadersteine im Schweidnitzschen	—	246
Quadersteine im Gläzschchen	9	356
Quecksilber im Hirschbergschen	6	313
R.		
Räuberherberge, ehemalige, des berühmtesten Mandube zu Pöpelwitz	12	161

	Band	Seitens Zahl.
Rattibor, Fürstenthum und Kreisbeschreibung	3	145
Reichenbach, Kreisbeschreibung	5	127
Reliquien, von Nem nach Liebenthal gebracht	6	258
Reliquien, dem Grafen v. Sandrakky vom Pabste übersandt	12	161
Ritterakademie zu Liegnitz, Stiftung	8	138
Rittermäßige Scholtiseyen im Reißischen, de- ren Eigenschaften	3	338
Röthe, starkes Verkehr damit zu Breslau	11	340
Rötheordnung, besondere zu Breslau	—	340
Rosengberg, Kreisbeschreibung	2	165
Rosenkranzbrüderschaft zu Glogau	10	217
Rothe Erde im Strehlischen	l. a.	5
Rudolphinischer Vergleich	9	95
Ruinen von einer Stadt im Ohlauschen	l. c.	8
Ruinen von einem Nonnenkloster zu Prieborn	l. a.	65
Ruinen von einem Schloß auf dem Hummels- berg	—	4
Ruinen bey Volkshayn	5	44
		149
Ruinen bey Reichenbach	5	187
		259
Ruinen von einem Schloß im Rügnerwalde	l. c.	45
Ruinen von einem Raubschloß im Groß-Strehl.	2	248
Ruinen von Schloßern der Tempelherrn im Roselschen	—	286
Ruinen von dergleichen im Tostschen	2	331
Ruinen von Schloßern im Neustädtchen	3	98
Ruinen von Schloßern u. s. w. im Reißischen	3	260
Ruinen von einem Schloß zu Neuhaus im Grottgauischen	—	266
Ruinen von einem großen Brande bey Brenn- stadt im Saganschen	6	33
	—	109
Ruinen von einem Göhentempel im Jauerschen	7	90
Ruinen von einem Schloß zu Hummel, auf dem Karpenstein, auf dem Schnallenstein und zu Konradswalde im Glägischen	9	37 u. 38
		Ruinen

	Band	Seitens Zahl.
Ruinen bey dem Grätzberge	8	249
Ruinen von Raubschloßern oder Befestigungs- werken im Schwiebuschen	10	480
Rumpelbrunn, der sogenannte zu Wüste-Giers- dorf	5	260
S.		
Sagan, Fürsten und Kreisbeschreibung	7	7
Sagan, Herzoge und Herren	—	22
Salzbrun am Orte gleichen Namens	5	254
Salzsole, die, oder Salzlöcher im Glägischen, Vermuthung über die Entstehung derselben	9	7 u. 38
Salzsole, gefunden im Leobschützischen	3	202
Sandsteine, schieferartige, im Strehlenschen	l. a.	5
Sandsteine im Plekischen	2	79
Sandsteine im Goldbergischen	8	251
Saphir im Hirschbergischen	6	313
Sardachat im Schweidnitzischen	5	246
Sauerbrunn, siehe Gesundbrunn.		
Schanze, alte schwedische bey Mertschütz	8	80
Schanzen, alte schwedische im Glogauschen	10	176
Schatz, vorgefunden zu Jaur	6	67
Schieferartige graue Steine im Nimptschen	l. d.	8
Schiefersteine im Reißischen bey Arnoldsdorf	3	255
Schiefersteine im Striegauischen	5	183
Schiefersteine graue im Löwenbergischen	6	97
Schiefersteine zu Weissenleipe im Liegnitzischen	8	72
Schleierweberey zu Hirschberg, Ursprung	6	327
Schloß, wüstes, in Fehebeutel im Striegauischen	5	188
Schloß, wüstes bey Neuhaus im Schweidnitzsch.	—	260
Schloß, wüstes zu Alt-Stranz im Glogauschen	10	293
Schloß, altes zu Gr. Rosen im Lübenschen	8	211
Schloß, altes zu Grätzberg im Goldbergischen	8	249 u.
		255
Schloß, altes zu Giersdorf und Pilgramsdorf	—	255
Schloß, altes zu Neuforge im Hainauschen	—	267
		Schloß

	Band	Seitens Zahl.
Schloß, altes zu Pridemost im Glogauschen	10	283
Schloß, altes herzogliches zu Klegnitz	8	146
Schmaragde gefunden bey Progan	4	109
Schmaragde im Hirschbergischen	6	313
Schulenanstalten zu Breslau, Nachrichten von denselben:		
katholische	11	231
evangelisch, lutherische	—	238
evangelisch, reformirte	—	258
jüdische	—	262
sonst bey jeder Stadt.		
Schwefelbad zu Dbersdorf	4	114
Schweidnitz, Fürstenthumsbeschreibung	5	7
Schweidnitz, Geschichte der Herzoge	—	9
Schweidnitz Kreisbeschreibung	—	241
Schwiebuscher Kreis, dessen Geschichte und Beschreibung	10	468
	—	470
Seen, namhafte;		
Der Schlauer-See im Glogauschen	10	172
Der Nischlig-See im Schwiebuschen		
Der Paclitz-See	—	
Der Wilkauer-See	—	
Der Mittelwalder-See	—	
Der Blanken-See	—	
Der Trebach-See	—	
Der Lanauer-See	—	
Der Pin-See	—	
Der Mühlbach-See	—	
Der Engel-See	—	
Der Gast-See	—	
Der Probst-See	—	
Der Schwieb. Schloß- oder Kletschäger-See	—	
Seidenbau, starker zu Ohlau	l. c.	35
Seidenbauanstalt zu Kostenblut	12	74

	Band	Seitens Zahl.
Seminarium für Stadt- und Landschulen-Lehrer zu Breslau	11	257
Seminarium, katholisches zu Breslau	—	237
Silber bey Tarnowitz	2	203
Silber, gediegenes, vorgefunden im Hirschbergischen	6	311
Silbererz bey Gottesberg und Dittmannsdorf im Schweidnitzschen	5	245
Silbererz bey Kolbnitz im Jauerischen	6	34
Silbererz im Saganischen	7	125
Skelet eines Menschen, vorgefunden in der Stadtmauer zu Gubrau	10	390
Spangensteine zu Dbernigt	4	373
Spargel, starker Anbau desselben zu Gubrau	10	399
Spiegelmanufaktur, neu etablirte zu Breslau	11	371
Spigenkloppelen zu Neustadt, Betrag	3	128
Spigenarbeit zu Jülz	3	141
Sprottauener Kreisbeschreibung	10	429
Stadtschule, ehemals vorzüglich blühende zu Goldberg	8	350
Städte, breslauische, nach steuer-räthlichen Departement	12	251
Städte nach der Größe	—	251
Statuten wegen der Erbfolge im Fürstenthum Brieg	l. c.	34
Statuten wegen der Erbfolge im Oppelschen Fürstenthum	3	8
Statuten wegen der Erbfolge zu Neustadt	—	133
Statuten wegen der Erbfolge im Fürstenthum Münsterberg	4	6
Statuten wegen der Erbfolge im Fürstenthum Dels	—	227
Statuten wegen der Erbfolge im Fürstenthum Schweidnitz	5	22
Statuten wegen der Erbfolge im Fürstenthum Sagan	7	22

	Band	Seitens Zahl.
Statuten wegen der Erbfolge im Fürstenthum Liegnitz	8	23
Statuten wegen der Erbfolge im Fürstenthum Jauer	6	18
Statuten wegen der Erbfolge in d. Graffsch. Glogau	9	56
Statuten wegen der Erbfolge im Fürstenthum Glogau	10	42
Statuten wegen der Erbfolge im Fürstenthum Wohlau	7	172
Statutarische Rechte der Stadt Breslau	11	515
Stärkefabrike im Volkenhainschen	5	44
Stechrüben, kleine gute im Grünbergischen	7	280
Steinau = Raudner Kreisbeschreibung	10	302
Steine, figurirte im Strehlenschen	4	310
Steinbrüche im Kreuzburgischen	1. b.	10
Steinbrüche im Neustädtischen	3	92
Steinbrüche im Grottgauschen	—	262
Steinbrüche im Münsterbergischen	4	23
Steinbrüche im Frankensteinschen	—	110
Steinbrüche im Löwenbergischen	6	314
Steinbruch, blauer bey Schönau im Liegnitzschen	8	72
Steinbruch, kiesartiger bey Zentschel im Liegnitzschen	8	72
Steinbruch, blauer im Goldbergischen	8	261
Steinbrüche im Gläzischen	9	13
Steinbrüche im Neumärtschen	12	57
Steingebürge im Gläzischen, dem Übersbacher ähnlich	9	39
Steinkohlen im Plezischen	2	77
Steinkohlen im Beuthenschen	2	203
Steinkohlen im Schweidnitzschen	5	247
Steinkohlen im Gläzischen	9	13
Steinkohlen bey Hultschin	3	202
Steinkohlen im Volkenhainschen	5	38
Steinkohlengruben im Schweidnitzschen, Namen und Ausbeute derselben	—	247
		Steins

	Band	Seitens Zahl.
Steinkohlenbrüche im Gläzischen	9	13
Steinmark bey Landsbut	5	38
Sterbegesellschaften zu Grünberg, deren Einrichtung	10	329
Sternsteine zu Dbernigt	4	373
Sternwarte zu Breslau	11	231
Strehlensche Kreisbeschreibung	1. a.	3
Strehlitzer, Groß- Kreisbeschreibung	2	242
Strehlitzer, Groß- regierende Herren	—	258
Striegauer Kreisbeschreibung	5	181
Strümpfner, eine Art von Freyleuten zu Thiemendorf	7	321
Stückgießerey zu Breslau, besonders eingerichtet	11	371
Stuterey zu Koppendorf im Neißischen	3	257
Stuterey zu Plagwitz im Löwenbergischen	6	104
Stutterey im Plezischen	2	74
T.		
Talkenstein	6	107
Tartarschlacht	8	82
Tartoffelbau	3	337
Tannentirche, zerstörte	5	260
Teiche, nur die wichtigsten:		
Chrzelisteich	7	367
Gränzteich	—	—
Groboneski	—	—
Der neue ditto	4	25
Großteich zu Heinrichau	8	262
Gedidinower	7	367
Herrenteich	7	367
Herzoglicher	8	262
Januffa	7	367
Kalischteich	3	25

	Band	Seiten- Zahl.
Teiche, nur die wichtigsten:		
Kesselteich	3	206
Neu Teich	7	367
Platniz	7	376
Prognarbotte	—	—
Sprinze	—	—
Schwenge	—	—
Wücheteich	8	73
Tempelruinen	5	102
Terra Sigillata	4	310
Terra Sigillata	5	183
Teufelsstein	5	39
Thon : im Dppelnischen	3	23
„ im Neißischen	3	255
„ im Neißischen	3	262
„ im Münsterbergischen	4	23
„ im Delsnischen	4	229
„ im Strehlenschen	1	5
„ im Ohlauschen	1	33
„ im Nimpschen	1	8
„ im Falkenbergischen	2	8
„ im Pleßischen	2	79
„ im Lublinischen	2	136
„ im Beuthenschen	2	203
„ im Coselschen	2	280
„ im Losischen	2	320
„ im Löwenbergischen	6	97
„ im Hirschbergischen	6	311
„ schöner im Saganschen	7	125
„ bey Militsch	7	366
„ bey Brieg	1	41

Loth

	Band	Seiten- Zahl.
Loth	1	41
—	2	79. 280
—	3	92. 202
—	6	34. 314
—	8	72
—	9	26
—	12	57
Taback = Bau	3	263
—	3	336
—	1	33
—	12	131. 56
—	2	136
Tabackspfeiffen = Fabricke	3	74
—	4	310
Tophus, grauer	6	96. 313
Topase	2	319
Tost, Kreisbeschreibung	7	337
Trachenberg, Geschichte der regierenden Herren	3	309
Trebnitz, Kreisbeschreibung	8	363
Tuchmacher, starker Betrieb	7	303
—	4	257
—	9	210
—	9	241
—	2	87
—		333
—	10	339
—		523
—	3	190
—		347
—	11	338
—		56
—	12	56
Türkische gefunden	4	109
U.		
Universität zu Breslau	11	201
Uhr, mathematische	6	184
Urbarmachung der Bartsch	7	186
—	7	186
Urnen		Urnen

	Band	Seitens Zahl.
Urenen	1	10. 8. 12
—	2	207
—	2	208
—	2	286
—	2	206
—	3	260
—	3	311
—	5	260
—	6	184
—	8	79. 123
—	8	211
—	10	88. 176
V.		
Verfassung von Schlesien	12	249
Viehucht, bey jedes Kreises Beschreibung.		
Viehmärkte, zu Breslau	11	360
— Brieg	l. c.	77
— Schweidnitz	5	358
— Wartenberg	7	141
— Ranslau	12	25
— Rosenberg	2	177
Vitriol	1	41
—	3	255
—	5	358
—	6	312
—	8	252
W.		
Wachsbleiche	1	24
Wapfenhaus zu Bunzlau	6	175
— zu Breslau	11	289
Wallfahrtsort zu Altdorf	9	273
— zu Neudorf	—	337

	Band	Seitens Zahl.
Wallfahrtsörter zu Blas	9	27
— im Grünbergischen	10	314
— im prottauschen	—	135
— zu Warte	4	114
— zu Raubitz	—	159
— zu St. Anna	2	257
— zu Trebnitz	4	—
— zu Hochkirch	10	144
— zu Wartenberg	—	266
— zu Wartenberg	—	346
Wallenstein, Lebensbeschreibung	7	36
Waldungen, bey jedes Kreises Beschreibung.		
Walfers-Erde	3	256
Wartenberger Kreisbeschreibung	7	117
Wasser, kaltes	8	211
Wasserfälle zu Wölfseldorf	9	27
— im Hirschbergischen	6	314
Wässer, siehe Flüsse, Teiche.		
Weinberge und Weinbau	l. c.	10
—	l. c.	43
—	4	230
—	7	9
—	7	365
—	8	224
—	10	338. 83
—	12	85. 90
—	—	153
—	4	268
Weinbau = Geschichte	4	268
Weinhaus zu Grünberg	10	304
Weizenmehl, gutes	10	435
Werbung im Gebürge	5	21
Weisse Erde	7	322
Wiesen = Erze	2	243
Wirthshäuser zu Breslau	11	719
Wohlau, Kreisbeschreibung	7	183
Wohlau, Geschichte des Fürstenthums	—	172

	Band	Seitens Zahl.
Wollmärkte zu Strehlen	I. a.	25
— zu Schweidnitz	5	358
— zu Breslau	II	359
Wolle, feine	10	477
Wolle • Manufakturen zu Reichenbach	5	133
— zu Gnadenfrey	5	169
— zu Sagan	7	79
— zu Grünberg	10	332
— zu Goldberg	8	362
— zu Schrotebus	10	523
— zu Lüben	8	221
— zu Neurode	9	241
— zu Festsberg	7	146
— zu Breslau	II	338
3.		
Zahn, goldner	5	181
Werrwinkel	10	432
Winnbergwerke	6	93
Wiegeleyen bey jeder Kreisbeschreibung.		
Witzdruckereyen	II	363
Wünste bey jeder Stadtbeschreibung		
Wunstrang Ordnung zu Breslau	II	419
Zuckerfederey zu Breslau	II	370
Zu Hirschberg ist auch etne, jedoch nachdem die Beschreibung der Stadt schon geen- digt worden, angelegt.		
Zuchthäuser : zu Brieg	II	69
— zu Jauer	6	80

Geschichte

von der

Stadt Ober = Glogau.

Im dritten Bande der Beiträge zur Beschreibung Schlesiens wird Seite 247 angezeigt, daß von der Stadt Ober-Glogau keine Nachrichten zu erhalten gewesen — Jetzt, nachdem das Register vollendet, ist der dasige Magistrat so gut, und theilt nachfolgende Geschichte dieser Stadt mit, die ich auch so abdrucken lasse, wie sie eingegangen.

Und da einige Gegenden von dem ehemaligen Pohlen zum Herzogthum Schlesien gekommen, so soll auch davon einige Nachricht am Schluß gegeben werden.

Erster Abschnitt.

Wer Ober-Glogau (ehedem Weniger-Glogau, Obristen-Glogau, Klein-Glogau, im Lateinischen *Micro Glogovia* genannt) erbauen lassen, woher es seinen Namen bekommen und wer hiezu Gelegenheit gegeben, ist aus Mangel der diesfälligen Urkunden nicht darzuthun, und weder bey dem Nachhause noch bey denen Kirchen davon etwas aufzufinden. Es würde alles was darüber angeführt werden dürfte, doch nur immer auf bloße Vermuthungen hinaus laufen.

So viel ist indessen gewiß, daß Ober-Glogau auch eine der ältesten Städte in Oberschlesien mit ist, und schon im zwölften Jahrhundert erbaut gewesen, laut eines von Herzog Wladislao im Jahr 1275 am Thomastage zu Ober-Glogau erteilten und in dem städtischen Archiv aufbewahrten Privilegii, nach welchem die Einwohner zwölf Männer unter sich wählen konnten, welche die Stadt regieren solten, so die Anstellung eines Gerichts oder Magistrates hinlänglich beweiset.

Dieses Ober-Glogau war nicht nur in ältern Zeiten der zweyte Sitz und die Wohnung der damaligen Herzoge von Oppeln, sondern es erhielt auch von denenselben und nachfolgenden Herzogen und Kaisern verschiedene vorzügliche Begnadigungen und Privilegien.

Schon im Jahr 1359 erhielt diese Stadt von dem Herzog Bolko *sub dato Glogau die XIII. Calend. Sep-*
1677

tembris desselben Jahres in lateinischer Sprache ein Privilegium des Inhalts: daß die Verkäufer unter dem Rathhause Zinsen für diese Freiheit auf das Rathhaus zu geben verbunden sind.

Ladislaus, Herzog zu Oppeln und Welun, begnadigte die Stadt durch ein im städtischen Archiv vorhandenes Original-Privilegium d. d. Lobin am unser lieben Frauen Abende *Assumptionis* (den 14. Aug. 1386) zu ewigen Zeiten Erb und Eigenthümlich mit denen Dörfern Hintersdorf und Fordersdorf und überließ derselben 8 Markte jährigen Zinses; das Gerichte mit denen kleinen Bußen und von denen großen den dritten Pfennig, das Marktrecht, den Zoll, die Fleisch-, Schuh- und Brodtbänke.

Diese Schenkung bestätigten die Herzoge Joannes und Nicolaus durch ein Original-Privilegium d. d. Oppeln am Montage nach Bonifacii in deutscher Sprache 1478.

Von dem Abt in Leubus, Namens Joannes, erlangte Ober-Glogau 1387 den zur Probsten Casimir gehörigen Wald Domniz genannt, kaufweise, welcher nach der Zeit zu Aekern gemacht worden ist. Am Sonnabende vor dem Sonntage *Quasimodogeniti* 1399 bekam die Stadt durch Herzog Heinrich mit Breslau gleiche Rechte, und das vorzügliche im Archiv originaliter befindliche Privilegium, sich aller Stadtrechte, Gnadensatzungen und Gewohnheiten, wie sich Breslau derselben bedienet, zu gebrauchen, zu genießen; und Kaiser Rudolph der Zweite berechnigte sie 1581 mit rothen Wachs pectschieren zu können. Das Anfallrecht von

Todeswegen verkaufte Volkso Herzog in Schlesien und Herr zu Obristen Glogau der Stadt zu ewigen Zeiten von den Inwohnern in der Stadt, den Vorstädten Hinterdorf, Forderdorf und Weinauffe durch ein Original-Privilegium d. d. Obersten Glogau am Sonntage vor Fastnacht 1434 bis ins fünfte Glied um 30 Markt guter böhmischer Groschen polnischer Zuhl, welches Geld er zu Landesnothdurften verwendet hat.

Noch in dem Jahre 1555 hatte die Stadt das Recht mit Ausschließung des Schlosses das Bier zu brauen und zu schänken, und bis hieher war Ober-Glogau in dem blühendesten Zustande, da das Bierbrauen die vorzüglichste Nahrung städtischer Einwohner war.

Zu besserer Aufnahme gab Kaiser Ferdinand der Erste d. d. Wien den 18. Aug. 1557 der Stadt das Privilegium eines am Sonntage *Judica* abzuhaltenden Jahrmarktes. Eben dieser Kaiser erteilte Ober-Glogau 1563 ein anderweitiges Privilegium, daß sich daselbst kein Jude ansäßig machen oder geduldet werden sollte. Unterm 24. Nov. 1595 erkaufte die Stadt von dem George Freiherrn von Oppersdorf den Zoll um 1000 Thaler schl. Erb und Eigenthümlich.

Im Jahr 1596 erkaufte die Stadt die herrschaftlichen Hopfengärten um 1400 Thaler schl. *cum Onere* eines jährlichen Zinses von 71 Thaler schl. II gl. und 250 Schfl. Hopfen Breslauschen Maapes; es wurde aber 1604 ein Stück von diesen Krausfeldern zur Erweiterung des herrschaftlichen Thiergartens zurück überlassen, wofür die Stadt anderweitig entschädiget wurde.

1610 berechnigte Johann Christian Herzog zu Liegnitz die Stadt an die Stelle des niedergerissenen hölzernen Gerichts, ein anderes von Stein, wie auch den Rathenstein zu erbanen.

Den 9. April 1629 erhielt die Stadt vom Kayser Ferdinand dem Zwenten abermal ein Privilegium des Inhabts, daß sich keiner in Ober-Slogau ansäßig machen könne, welcher der römisch-katholischen Religion nicht zugethan ist.

Das Recht Brandwein zu brennen und auf dem städtischen Grunde zu verschänken, wurde ihr 1649 vom Graf George von Oppersdorf überlassen.

Kaiser Leopold begnadigte den Ort unterm 18. Jul. 1665 noch mit einem Jahrmarkt auf den Tag St. Lucä Evangelistä.

Unglücksfälle haben diese Stadt öfters und hart betroffen: Die Husiten, welche im Jahre 1428 einen Theil von Deutschland und Schlesien durchstreiften, und aller Orten Kirchen und Kirchengüter verwüsteten, kamen auch in die Gegend von Ober-Slogau, wo sie ihr Lager unter der Anführung des Liskä unweit der Stadt auf der sogenannten Viehweide aufschlugen. Aus diesem Lager schickten sie zwey Abgeordnete an den damals hier residirenden Herzog Volko mit dem Bedeuten, daß wenn er in dem ruhigen Besitze seiner Güter verbleiben wolte, so müste er die Collegiatstiftung aufheben, ihre Güter und Einkünfte einziehen und ihre Religionsmeinung annehmen, widrigenfalls sie dasjenige selbst mit der gänzlichen Verwüstung seiner eigenen Güter vollziehen würden.

den. Dieser so sonderbare als unerwartete Antrag erst üttertete das Herz des jungen Herzog Volko, der erst 25 Jahr alt war und die Magisterwürde auf der hohen Schule zu Prag von Huß erhalten hatte. Er versprach sogleich alles zu erfüllen, was man von ihm fordern würde. Der Herzog erschien sodann selbst in dem Lager, wo er gleich bey seiner Ankunft versicherte, daß er nicht nur die Lehre des Huß angenommen habe, sondern sie auch mit seinem Ansehen schützen und vertheidigen wolle, er bat nur seiner Jugend zu verschonen; darauf beschwor er förmlich in dem Lager ihre Lehre und alles zu erfüllen was man von ihm fordern würde, und auf diese Art bekam er die Güter des Stifts bis zu seinem Tode durch 32 Jahre. Nach dessen Tode fielen die Güter an den Herzog Nicolaus von Oppeln, welcher durch Vermittelung des Bischofs von Breslau Jodocus diese usurpirten Güter des Stifts zwar zurückzustellen versprach, jedoch unter der Bedingung, daß er sie noch 3 Jahre genießen dürste. Er hielt Wort, und nach Verlauf dieser Jahre erfolgte die wirkliche Uebergabe mit allen Rechten im Jahre 1464.

Alle diese Nachrichten gründen sich auf das Ansehen der Kirchenakten und anderer Documente. Auch der Geist der Reformation fand hier 1514 Eingang und günstige Aufnahme; da aber nicht nur Herr Senior Buchs, sondern verschiedene andere die Religionsgeschichte aus Originalacten umständlich beschrieben haben, so wird davon nur folgendes angeführt.

Der größte Theil von Bürgern waren Anhänger der neuerbreiteten Lehre und verlangten die Pfarrkirche zu ihren Religionsübungen; sie zogen die Geräthe der Kir-

Kirche, als Kelche, Monstranzen und dergleichen an sich; da sie aber damit nicht so ganz reusirten, auch ihnen verschiedene Hindernisse und Beschränkungen gemacht wurden, verwendeten sie sich an den Kaiser, welcher ihnen auf ihre wiederholte und dringende Vorstellung und Bitte erlaubte ein Bethaus auf dem sogenannten Rosmarkte, welcher heute noch häufig der lutherische Platz genannt wird, zu erbauen. Dennoch lebten beyde Religionspartheyen in beständigem Widerspruche, bis endlich Hans George Baron von Oppersdorf, welcher die Herrschaft Ober-Glogau käuflich an sich brachte, die Rechte der Protestanten dergestalt einschränkte, daß ihnen die öffentliche Ausübung der Religion untersagt wurde. Diese Disharmonie und das unanständige Betragen gegen den Grafen als Landeshauptmann, gab Gelegenheit zu jenem Decrete des Kaisers, vermöge welchem die Protestanten von der Stadt gänzlich abziehen mußten.

Die verfolgten Protestanten exulirten, jedoch nicht weit; denn sie kamen nur eine Viertelstunde hinter die Stadt auf den sogenannten Leimberg, und wählten allda in dem Gedränge von Uebeln das noch einzige für sie übrig gebliebene Mittel in ihre gekränkten Rechte eingesetzt zu werden, nemlich den Uebergang zur katholischen Religion, worzu sich ihnen eine sehr gute Gelegenheit darboth.

Die Katholischen kamen so eben von ihrer Andachtsreise zur Zeit des Jubilai von Neiß zurück, die Protestanten blieben nicht lange unentschlossen in ihrer Wahl, sie bothen selbst denen Katholischen die Hand zum Frieden, erklärten sich förmlich zu ihrer Religionsmeinung, und kehrten mit ihnen in die Stadt 1628 zurück. Auf diese

diese Art beendigte sich die Religionsgeschichte bey Ober-Glogau.

1633 wüthete die leidige Pest dergestalt, daß die ganze Stadt, einige wenige Personen ausgenommen, ausstarb.

1478 brannte beynähe die ganze Stadt mit der Pfarrkirche, auch Minoritenkirche und Kloster ab.

1582 wurde sie abermal nebst der Pfarrkirche durch das Feuer in die Asche gelegt. Zum Gedächtniß dieses großen Unglückes wurden alle Jahre den Dienstag nach Ostern bey der Pfarrkirche die Glocken geläutet, zu welcher Stiftung ein gewisser Gregorius Beer 50 Reichsthaler angelegt hat.

Durch die Streifereyen der kaiserlichen Soldaten brannte 1633 der dritte Theil der Stadt ab.

1697 entzündete ein Wetterstrahl die beyden schönen Pfarrkirchthürme und sie brannten bis an die Mauern ab. Diese seit vielen Jahren nur mit Schindeln eingedeckt gewesene Thürme ließ Herr Dechant Anton Boreck aus seinen Privatvermögen auf das prächtigste mit einer durchsichtigen Kuppel und vielen angebrachten gut verguldeten Verzierungen wieder aufbauen und herstellen. Sie wurden jedoch erst nach seinem Tode ganz fertig.

Ein klägliches Feuer ereignete sich den 5. October 1765 des Nachts um 2 Uhr in der Werkstätte eines Seifensieders. Durch dieses Feuer wurde in Zeit von einer

einer Stunde ein Raub der Flammen in der Stadt: 86 Häuser, das Minorittenkloster, Kirche und Thurm, das Coxler Thor, ein Hafermagazin, die Fleischbänke, das Thorschreiberhaus am Schloßthore, das Stadt-Stockhaus und Thurm, eine große Holzremise, das Schloßthor.

Auf der Vorstadt: 12 Häuser, 4 bürgerliche Höfe, 9 Gärtnerhäuser nebst Stallungen und Scheuern. Bey der Herrschaft auf der Vorstadt: ein Schänkhaus, ein Malzhaus nebst der Brauerwohnung, ein erst ganz neu massiv aufgebautes großes Wohngebäude für die Wirtschaftsbearbeiter, die Stallungen, die Stallungen im Vorwerke, 2 Wohngebäude in dem Zimmerhose, das Arrendatorhaus, das Capelldienerhaus und 11 Scheuern nebst 66 Stallungen in der Stadt und Vorstadt; zusammen 204 Gebäude.

Der Schade wurde auf 80000 Reichsthaler geschätzt. Da die Abgebrannten alle ihre Mobiliarschaft, Silber, Weißzeug, Kleider; das Minoritten-Convent aber Altare in der Kirche, die Mobiliarschaft in denen Zellen und verschiedenes Kirchengeräthe verlohren. Bey diesem Feuer gieng auch die auf dem Minorittenthurme hängende 78 Centner schwere Majoratsglocke zu Grunde. Der Glockenstuhl verbrannte, die Glocke schmelzte an einem Rande, fiel herab, schlug durch ein starkes Gewölbe und blieb auf dem Chorgewölbe in dem Schutte liegen, wo sie nach der Zeit mit Gewalt in Stücke zertrieben werden mußte. Sr. Königl. Majestät blieben bey dem Ansehen der Bürgerschaft um Hülfe nicht ungerührt, es erfolgte mittelst eines eigenhändigen Cabinetsschreibens d. d. Neisse den

24. August 1766 eine besonders gnädige Resolution, und diese allergnädigste Versicherung, denen Abgebrannten beizustehen, blieb nicht fruchtlos, indem die abgebrannte Bürgerschaft, welche keine Resource und die Stellen deserirt hatten, 17392 Reichthaler als ein Gnadengeschenk erhielten, wovon an die 51 Häuser erbauet worden.

Zweyter Abschnitt.

Von der Collegiat - Kirche.

Wenn auch die Erbauung der Stadt - Pfarrkirche nicht ganz bestimmt angegeben werden kann, so zeigt doch derselben gothische Bauart von ihrem Alter. Sie hat schon lange zuvor gestanden, ehe dieselbe zu einem Collegiatstifte erhoben worden, welches nach dem Fundationsbrief im Jahre 1379 am Feste St. Apostoli Matthiä von Herzog Heinrich von Falkenberg und Strehliß geschah, welcher Herzog 4 Prälaturen und 9 Canonicate stiftete, zu deren Unterhalte die Zinsen von Schönau, Runsdorf bey Friedland, die Feldzehnten von Groß- und Klein-Pranssen, Alt-Zülz, Schmisch, Deutsch- und Polnisch-Prowiniez, Klein - Strehliß, Elschniß und Schlogwitz nebst einigen Hufen Acker bey der Stadt und kleinen erlen Wald Wasowiez, angewiesen und geschenkt worden. Dieses ansehnliche Stifte blieb aber nur 49 Jahre von seiner Stiftung an in ruhigen Besiz und Genuß seiner Rechte, und wurde durch

die eingedrungenen Hufiten zerstöhret, wie bey der Geschichte von der Stadt erwähnt worden.

1660 bewirkte der damalige Graf von Oppersdorf für den Dechant Rotter und alle nachfolgende Dechante, die Insul, jedoch mit der ausdrücklichen Reservation, daß kein Dechant befugt seyn soll, außer dem Collegiat-Bezirk, sich der Insul zu bedienen, welches auch durch einen bischöflichen Sentenz d. d. Meisse den 26. August 1672 bestättiget worden. Von diesem Collegiatstift sind 4 Vicarien angestellt, welche die Seelsorge und das Predigtamt verwalten. Zwey derselben sind vom Herzog Heinrich von Falkenberg gestiftet, und zwey hingegen von George, Majorats-Grafen von Oppersdorf, welcher die Foundation in Meisse auf zwey Alunnen in dem Priesterhause reclamiret, und dieses Capital zu Unterhaltung der zwey Vicarien angelegt hat.

Zum Unterhalt dieser vier Vicarien sind die Stol-Accidentien von der Stadt, Vorstadt und denen eingepfarrten Dörfern: Deutsch-Pröminiek, Oracz, Weingusse, Kzepesch, Neuhof, Neukuttendorf und Stögltschen nebst dem Zehnten von Deutsch-Pröminiek und einige Foundationen angewiesen.

Noch ist daselbst ein besonderer Fundatist angestellt, dessen Ansetzung vermöge eines Abkommens von 25. October 1748 dem Capitul und Stadt-Magistrate alternative gebühret.

Drit-

Dritter Abschnitt.

Von der Minorittenkirche und Kloster.

In dem Jahre 1264 wurde dem Orden derjenige Ploß geschenkt, wo das Kloster noch gegenwärtig steht. Herzog Wladislaus erbaute darauf Kirche und Kloster, und fundirte die Minoritten zur Nothdurft. Bey dem Einfall der Hufiten wurde dieses Gebäude durch Brand in den Grund verwüstet, und die Ordensbrüder, um ihr Leben zu retten, flüchteten mit dem wenigen, was sie forbringen konnten, nach Beuthen und von dannen nach Cosel.

Kloster und Kirche waren 1480 schon wieder durch fromme Beyträge und Almosen völlig in Stand gesetzt. Die Minoritten kehrten von Beuthen zurück, brachten die in Sicherheit gewesene Kirchensachen mit, und wohnten allda bis zur Zeit der Reformation.

Damals verließ der größte Theil von ihnen Ober-Glogau, und nur einige verblieben annoch da. Die Stadt verkaufte zwar deswegen einen Theil des Klosters an einen gewissen Herrn von Schweinich, welcher es für sich zu einem Wohnhaus einrichtete, und auf dieses Haus von der Stadt ein Privilegium von 9 Bieren erhielt. Doch nach einiger Zeit bekamen die Minoritten dieses Haus wieder zurück, bis 1565 Kaiser Maximilian der Stadt die Erlaubniß ertheilte, dieses

ses Kloster und Kirche einer vermittelten Frau von Schweinich für 50 Thaler zu verkaufen, und diesen Werth dem Hospital zuzuwenden, worauf die Minoriten ihren Wohnort völlig verließen und gänzlich exilirten.

Nach Verlauf vieler Jahre nahm sich Georgius Freyherr von Oppersdorf des Ordens thätiger an, und verlangte 1628 von dem General dieses Ordens die Erlaubniß: Kloster und Kirche wieder erbauen zu können, welches letzterer nicht nur genehmigte, sondern auch sogleich zwey Ordensgeistliche dahin bestimmte, welche bis nach vollendetem Bau auf dem Schlosse wohnten, und den Gottesdienst daselbst in der Kirche St. Johannis des Täufers verrichteten. Diesem zufolge kaufte der Fundator 1630 von der Frau von Schweinich die Besitzungen und das Eigenthum zurück, und noch dieses Jahr wurde der Bau des Chores und des Lauretanischen Hauses, welches in der Kirche stehet, vollendet, und von dem Weihbischof von Breslau, Herrn Johann Balthasar Leisch, consecrirt.

1633 kamen Kirche und Kloster zu seiner Vollkommenheit. Graf George von Oppersdorf fundirte indessen sechs Priester, denen er bis zur Beendigung der Fundation, aus christlicher Freigebigkeit den sichern Unterhalt verschafte.

In diesem Jahre, als zur Zeit der wüthenden Pest, mußten diese Ordenspriester bey dem Abgange
der

der Weltpriester alle Kranken versehen, welches sie bis 1636 in einem verrichteten, wofür Magistratus zur Dankbarkeit dem Convent das Recht einräumte, zur Callenda zu gehen, oder den sogenannten Umgang zum Neuen Jahre zu halten, welches Recht dieses Convent noch heute besitzt und ausübt.

1644 wurde der Fundationsbrief des Fundatoris Grafen von Oppersdorf vollkommen ausgefertigt und bestätigt, durch welchen zwölf Priestern der gänzliche Unterhalt aus den Einkünften der Majorats-Herrschaft Ober-Silogau gesichert wurde.

1660 erhielt das Kloster die Administration der Pfarrhey Kerpen, welches Dorf dem Stift Leubusch gehört.

1673 vermachte eine gewisse Frau von Schmeskal dem Kloster das Gut Nimsdorf und Koska, wozu der zweite Theil von Nimsdorf und Koska nach der Zeit mit allerhöchster Concession Sr. Majestät des Königs von Preussen, Friedrich des Zweiten, erkaufte wurde. Noch besitzt das Kloster ein freies Vorwerk unter städtischer Jurisdiction, so ebenfalls erkaufte worden.

Vierter Abschnitt.

Von der Paulinerkirche und Kloster,
auf den Wiesen bey Ober-Glogau.

Die vorzügliche Neigung, welche Ladislaus Herzog zu Oppeln und Wilun stets für den Orden St. Pauli Eremita hegte, bewogen ihm, diesen Orden auch in Schlesien einzuführen. Ladislaus verehrte denen Paulinern einen Platz zur Kirche und Kloster, welchen er denselben unweit der Stadt auf den Wiesen selbst anzeigte, auf selbigen die Kirche und das Kloster aus eigenen Kosten bauen ließ, und sechs Priester dahin sendete, denen er Grundstücke eigenthümlich übergab, von welchen sie ihren vollkommenen Unterhalt ziehen konnten. Diese Kirche hatte das Schicksal vieler andern Kirchen, von den Hufiten abgebrannt zu werden.

1578 ist die Kirche durch das Ezenstochauer, als Hauptkloster des Ordens, wieder erbauet und in völligen Stand gesetzt worden.

Die Pauliner besitzen die Dörfer Pohnisch-Ollbersdorf, Leschnico und Wiedrowies, nebst einem Antheil von Mochau, welche vorgemeldter Herzog denselben 1388 schenkte. Das Gut Wilkau hat der

Prior

Prior Matthias a Korin 1589 von dem Kaiser Rudolph erkaufte.

Das Kloster erhielt 1743 von Sr. Majestät dem König die allergnädigste Erlaubniß, mit den übrigen Klöstern dieses Ordens in Gemeinschaft zu stehen, und die Ordensgeistliche nach Gutbefinden versehen zu können.

Fünfter Abschnitt.

Gegenwärtige Verfassung der Stadt
Ober-Glogau.

Ober-Glogau ist eine Kreis- und Mediat-Stadt des Fürstenthum Oppeln, denen Grafen von Oppersdorf gehörig. Die Stadt und Herrschaft kaufte George Freyherr von Oppersdorf um 100,000 Thaler schyl. vom Kaiser Rudolph dem Andern, laut Contract d. d. Oppeln den 16. August 1595, und wurde vom George von Oppersdorf laut Stiftungs-Brief d. d. Groß-Glogau den 20. Februar 1642 zum Majorat gemacht, welche Stiftung Kaiser Ferdinand der Dritte unterm 6. October 1642 bestätigte. Es sind bey diesem Majorat außer drey adelichen Executoren, auch der Magistrat und Aeltesten der Stadt zu beständigen Executoren in dem Stiftungsbrief ernannt.

II 3

Die

Die Stadt liegt auf einer Anhöhe in einer schönen und angenehmen Gegend, 15 Meilen von Breslau, 3 Meilen von Neustadt, 2 Meilen von Leobschütz, $1\frac{1}{2}$ von der österreichischen Grenze mit einer hohen Mauer und einem Wallgraben umgeben. Die Stadt ist durchaus gepflastert, hat drey Thore, wovon das gegen Morgen das Cosler- das gegen Mittag das Wasser- und das gegen Mitternacht gelegene das Schloßthor genannt wird.

Der Ring oder Markt ist ein länglich Viereck und unter die ansehnlichen mit zu rechnen, aus demselben gehen drey Hauptstraßen zu den drey Thoren. Die Straßen sind geräumig und gut angelegt, die Häuser, wenige ausgenommen, massiv auf zwey Etagen erbauet, und der größte Theil derselben mit Ziegeln eingedeckt. Das Wasser wird durch eine besondere Wasserkunst aus dem Flusse Hohenploh in die Stadt geleitet. In Cammeralsachen gehört sie zum sechsten steuerräthlichen Departement. In Justissachen unter die königliche Oberschlesische Oberamts-Regierung in Brieg. Zur Garnison liegt hier eine Esquadron des Cuirassierregiments von Berg.

Die Stadt hat zum Wappen drey Weintrauben und drey Weinmesser in einem rothen Felde, aus dem Grunde, weil in erstern Zeiten um diese Stadt viel Wein angebaut worden, wovon noch heute einige Gegenden ihre Benennung haben, als: der Weinberg, die Weingasse, Weingarten.

Gebäude

Gebäude :

Hier sind folgende öffentliche Gebäude:

- 1) Ein Rathhaus, welches mitten auf dem Ringe steht, hat einen zweymal durchsichtigen mit Kupfer gedeckten Thurm und auf diesem eine Uhr; dasselbe ist, da es ehemals nur von Holze war, seit 1607 ganz massiv und bequem erbauet.
- 2) Das Größlich von Oppersdorffsches Schloß, ist ein ansehnliches altes Gebäude mit vier Thürmen und zwey großen Höfen, wovon jedoch der eine Theil des Schlosses, worauf ein achteckiger Thurm mit einer Uhr ist, viel später, und zwar erst 1642 zugebauet worden. In dem Schlosse befinden sich drey Capellen, unter welchen die dem Heil. Carl Boromeo gewidmete die vorzüglichste und wegen des darinnen befindlichen vielen Silberwerks und anderer Kostbarkeiten von großem Werthe ist, sie wird auch sonst die Silbercapelle genennet; eine Bibliothek, eine Rüstkammer mit vielen Gewehren alter Art.
- 3) Die Pfarrkirche St. Bartholomäi, ein altes gothisches Gebäude mit zwey schönen zweymal durchsichtigen und mit Kupfer eingedeckten Thürmen. Der erste infulirte Dechant George Carl Rotter, ein hiesiger Patriot, beschenkte die Kirche mit verschiedenen ansehnlichen Kirchen-Gefäßen. Eben so wohlthätig bezeugte sich gegen dieselbe der Dechant

chant Anton Borek, indem derselbe die Kirche mit verschiedenen Ornaten versehen, auch aus seinem Privatvermögen die ganze Kirche mit schöner Malerey und Stuccaturarbeit verzieren, auch sämtliche Altäre und die Kanzel neu errichten lassen; mit einem Wort, die ganze Kirche aus ihren Trümmern hervorzog.

Die Majorats-Grafen von Oppersdorf haben hier in der sogenannten deutschen Kirche oder Todten-Capelle eine schöne Familien-Grust. In dieser Capelle errichtete der Sohn des Grafen Franz Eusebii seinem Vater ein prächtiges und kostbares Mausoläum von ächtem schwarzen Marmor, die Figuren von Alabaster sehr schön gearbeitet, welches noch existiret.

- 4) Die Minoritenkirche und Kloster lieget an der Stadtmauer, ist ein massives schönes Gebäude; die Kirche hat die Form eines Kreuzes, einen kleinen und einen großen Thurm unter dem Namen Majorats-Thurm, auf diesem hanget die achtzig Centner schwere Majoratsglocke, welche an die Stelle der 1765 durch den Brand verdorbenen 78 Centner schweren Glocke von Heinrich Grafen von Oppersdorf in Stand gesetzt und den 7. September 1781 nachdem solche der Weihbischof von Breslau Herr von Rothkirch geweiht hatte, aufgezogen worden. Die Grafen von Oppersdorf Neufircher Linie haben in dieser Kirche ihre Familien-Grust.

5) Das

- 4) Das Vicariats-Gebäude, ein schönes, von dem Grafen Heinrich von Oppersdorf, ohne jemandes Beitrag massiv aufgeführtes Haus, beyder Collegiatkirche auf dem Kirchhofe, darinnen haben die vier Vicarien ihre bequeme Wohnung.

- 6) Die Schule wurde vom Dechant Borek in den gegenwärtigen guten Stand gesetzt und die Wohnung darinnen für den Rector der Schule wieder hergestellt.

- 7) Die Wohnungen der Schulbedienten waren so schlecht, daß die Schulbedienten durch viele Jahre in der Stadt hin und wieder ihre Wohnung zu suchen genöthiget waren; es ließ auch dieses Gebäude Heinrich Graf von Oppersdorf für den Organisten, Cantor und Auditor von Grund auf auf seine Kosten massiv erbauen.

- 8) Das Hospital und Kirchel. Eine sehr alte Stiftung, war ehemals ein von Holz sehr elendes und den Einsturz drohendes Gebäude. Heinrich Graf von Oppersdorf ließ beides auf seine Kosten massiv erbauen und mit Verzierungen und der nöthigen Einrichtung versehen. In demselben werden sechs Männer und sechs Weiber ernährt und bekleidet. Es stehet unter der Administration des Magistrats und hat nebst einigen Grundstücken auch Capitalien.

u s

9) Das

9) Das Begräbniskirchel auf einer ziemlichen Anhöhe in der Wasser-Vorstadt. Man hat hier eine gute Aussicht, besonders gegen das Gebürge. Sie ist von Holz mit Ziegeln ausgefesselt, größtentheils durch die wohlthätige Unterstützung einer Wittwe Anna Pietruschkin erbauet. Hier ist der gewöhnliche Begräbnisort der Inwohner.

10) Die Paulinerkirche und Kloster zur heiligen Dreysaltigkeit, eine Strecke von der Stadt stehet ganz in Freien, in einer schönen Gegend; die Kirche hat ebenfalls die Form eines Kreuzes und ist von guter Bauart. Es wird daselbst ein Marienbild unter Zulauf von vielem Volke verehret; auch wurde dahin am Ostertage eine Proceßion wegen gestillter Pest aus der Stadt geführt, welche aber seit einigen Jahren eingestellt worden.

Häuser sind in der Stadt und den Vorstädten 253.

Sechster Abschnitt.

Von den Inwohnern und ihrem Nahrungs-Gewerbe.

Die Sprache ist deutsch und polnisch, doch ist die deutsche gegenwärtig schon die herrschende; die Religion katholisch, es hat aber auch einige evangelische Angeseffene allda.

Die

Die Nahrung der Bürgerschaft bestehet:

1. In dem Ackerbau, welcher ansehnlich ist, und gegenwärtig wohl der Hauptzweig des bürgerlichen Erwerbes ausmachet.

2. In Bierbrauen. Diese Berechtigung habet auf 126 Häusern, und war ehemals sehr ergiebig und einträglich, da die Stadt noch auf alle umliegende Dörfer unter der Meile den Ausschrot hatte, und jährlich an die 238 Gebräue Bier, auch darüber gebrauen wurden, bis endlich die damaligen Herzoge Schlesiens denen Landständen Brauereyen zu errichten erlaubeten, und von dieser Zeit an verminderte sich die Nahrung der Bürgerschaft vermaßen, daß nunmehr nur bloß ein Schatten davon übrig geblieben.

3. In dem Handel, welcher aber ganz unbedeutend ist, und von den Handelsleuten nur auf den schlesischen Märkten in einem Theile von Oberschlesien betrieben wird. Hier werden jährlich 5 Jahrmärkte gehalten.

4. In allerhand Künsten und Handwerken, als:
 1 Bader, 9 Bäcker und 24 Bänke, 5 Barbierer, 2 Buchbinder, 2 Büchsenmacher, 6 Büttnier, 2 Färber, 20 Fleischhacker, welche auf 23 Stadt- und 7 Schloßbänken schlachten; 2 Glaser, 2 Goldschmiede, 1 Gürtler, 2 Hutmacher, 2 Kupferschmiede, 1 Kunstschiffer, 27 Kürschner, 42 Leinweber, 2 Mahler, 2 Maurer, 3 Pfefferküchler, 2 Posamentier, 2 Rappsmacher, 4 Rademacher, 8 Riemer, 4 Rothgärber, 2 Sattler, 3 Schlosser, 8 Schmiede, 19 Schneider, 2 Schorsteinfeger,

feger, 36 Schuster, 4 Seifensieder, 2 Seiler, 12 Strumpffstricker, 8 Tischler, 3 Töpfer, 20 Tuchmacher, 1 Tuchscherer, 5 Weißgärber, 1 Ziegelstreicher, 2 Zimmerleute.

Verschiedenes.

Die Cämmerey hat circa 3000 Reichschaler Einnahme, welche theils durch die Mauth, Jahrmachtsbänden, Brandweinbrennerey, Ziegeley, einige Zinsen und verpachtete Ackerstücke und Wiesen erhoben, aber auch zu öffentlichen Ausgaben wieder verwendet werden.

Seit dem Jahre 1683 sind folgende Primatores und respective Consules dirigentes bey dem Magistrats-Collegio gewesen, nehmlich:

- 1) Vom October 1681 bis Georgi 1683 Elias Petruschka.
- 2) Von 1683 bis 1689 Hieronimus Carove.
- 3) Von 1689 bis 1691 Johann Nevertl.
- 4) Von 1692 bis 1695 Wenzel Jaschick.
- 5) Von 1695 bis 1696 Franz Mitschke.
- 6) Von 1697 bis 1702 Johann Anton Rortter.
- 7) Von 1703 — Johann Riedel.

8)

- 8) Von 1704 — Peter Arlerth.
- 9) Von 1705 bis 1708 Franz Xaverius Riedel.
- 10) Von 1710 bis 1711 Peter Arlerth.
- 11) Von 1712 bis 1717 Johann Franz Axmann.
- 12) Von 1717 bis 1718 administrierte Rathmann Peter Arlerth das Burgermeisteramt bis ult. Januar 1718.

Hierauf folgte:

- 13) Vom 1. Februur 1718 bis 1721 Leopold Zuendetti.
- 14) Von 1722 bis 1736 Johann Thaddeus Riedel.
- 15) Von 1736 bis 1739 Anton Ignaz Riedel.
- 16) Von 1739 bis 1760 Wenzel Michael Albertl.
- 17) Von 1760 bis 1767 Johann Kurz.
- 18) Von 1767 bis 1772 Joseph Samberger.
- 19) Von 1773 bis 1775 George Grachus.

20)

20) Von 1775 bis 1788 Franz Carl Thomeczek.

Welchem folgte

21) Den 3. November 1788 der ige Burgermeister Anton Glazgl.

Der Magistrat bestehet gegenwärtig aus einem dirigirenden Burgermeister, dem Königl. Justiz-Secretair Anton Glazgl; Policen-Burgermeister Johann Schreiber, 2 Rathsmännern, Joseph Beyr und Joseph Adames; Notario und Justitiario verschiedener Dominien Joseph Schindler; Cämmerer Franz Marx; Rathscanzellist und supernumerairen Rathmann Carl Henke; substituirten Policeiburgermeister Johann Haarbändner.

Die Königl. Beamten sind:

Bey dem Steuer-Amt, Herr Weiß, Steuer-Einnehmer; Herr Hahn, Cassen-Controllleur.

Bey dem Accise- und Zollamt: Einnehmer Herr Rodler, Controllleur Herr Karfowsky.

Beym Postwärteramt: Herr Berger, Post-Commissarius.

Die Post kommt Donnerstag und Sonntag von Neustadt und Cosel hier an, und gehet den nehmlichen Tag wieder dahin zurück.

Nachtrag

zu den Beiträgen der Beschreibung Schlesiens.

Von dem ehemaligen Königreich Pohlen ist ein kleiner Theil zu Schlesien geschlagen worden.

Dieser District ist aus einem Theil des ehemaligen Pelower, Finster Kreises im Cracauschen und des Herzogthum Seriers entstanden.

Die Gränzen dieses Neu-Schlesiens sind: gegen Morgen und Mitternacht Südpredsen, gegen Mittag Neu-Gallicien und gegen Abend Schlesien.

Die Größe ist etwa 50 Quadratmeilen, enthält 17 Städte, 264 Dörfer und 38 Antheile; Häuser 10576 und Menschen 74634.

Die Städte werden einen eignen Steuerrath erhalten, und letztere sind in zwey Kreise eingetheilt, dem jeder ein Landrath, Steuereinnehmer etc. wie in Schlesien vorgefetzt ist.

Der Pillicoer Kreis liegt gegen Morgen, ist etwa 23 Quadratmeilen und enthält 162 Dörfer, 14 Antheile und 8 Städte.

Der Siewierzer hat 9 Städte, 102 Dörfer, 22 Antheile und ist 27 Meilen groß.

Diese Provinz gehört nur in Ansehung der Cammeralverfassung zu Schlesien, denn die Justiz wird von der Regierung zu Petrikau administrirt.

Die Städte im Pilicaer Kreise heißen:
 Janow, ist adlich, hat 108 Häuser.
 Kromolow, ist adlich, hat 112 Häuser.
 Lelow, ist, königlich, hat 88 Häuser.
 Ogrodzieniec, ist adlich, hat 92 Häuser.
 Pilica, ist adlich, hat 187 Häuser und eine Kirche.
 Syczekocyn, ist königlich, hat 92 Häuser und eine Kirche.
 Wladowicze, ist adlich, hat 145 Häuser.
 Zarek oder Zarte, ist adlich, hat 265 Häuser und eine Kirche.

Im Siewierschen Kreise:

Bendzin, ist königlich, hat 146 Häuser und eine Kirche.
 Czegladz, ist königlich, hat 196 Häuser und eine Kirche.
 Kozleglow, ist königlich, hat 267 Häuser und eine Kirche.
 Modrzejow, ist adlich, hat 23 Häuser.
 Mlezylod, ist königlich, hat 124 Häuser und eine Kirche.
 Nivocky, ist adlich, hat 20 Häuser.
 Olstyn, ist königlich, hat 80 Häuser und eine Kirche.
 Siewiers, ist königlich, hat 216 Häuser, eine Kirche.
 Slawokow, ist königlich, hat 293 Häuser und eine Kirche.

Die Städte haben keine Mauern.

Verz

Verzeichniß der Dörfer, welche den Pilicaer Kreis ausmachen, nach alphabetischer Ordnung.

1. Apollonia, Col. dem v. Zakrzewski gehörig, hat 11 Häuser.
2. Babiance auch Fabianice, dem Carteuser-Mönchskloster zu Gidla gehörig, hat 20 Häuser.
3. Biala, 1. Antheil, der Academie zu Cracau gehörig, hat 13 Häuser.
 2. Antheil dem v. Przyborowsky gehörig, hat 11 Häuser.
 3. Antheil dem v. Zwierkowsky gehörig, hat 12 Häuser.
4. Biala blotna, der Wittwe v. Zarska gehörig, hat 25 Häuser.
5. Biskupice, dem Graf Wessel gehörig, hat 13 Häuser.
6. Biskupice, königlich, hat 40 Häuser.
7. Blanowice, der Starostin v. Coltyk geb. v. Kalinowsky gehörig, hat 46 Häuser.
8. Blendow, 2 Antheile, s. No. 61.
9. Blizyce, königlich, hat 81 Häuser.
10. Bobolice und Hucisko, dem Castell. v. Męcinsky gehörig, hat 16 Häuser.
11. Bochzieiowice, dem v. Dzarowsky gehörig, hat 27 Häuf.
12. Bonowice, dem Franziskanerinnenkloster zu St. Andra zu Cracau gehörig, hat 34 Häuser.
13. Byszczanowice, dem Castell. v. Byszczanowsky gehörig, hat 24 Häuser.
14. Bzow, der verw. v. Paszycowa geb. v. Jordan, gehörig, hat 43 Häuser.
15. Choron, dem Castell. v. Męcinski gehörig, hat 55 Häuser.
16. Ciegowice incl. Euroza u. Zajbrosc, dem v. Szembek, gehörig, hat 59 Häuser und eine Kirche.

Z 2

17.

17. Ciepurski, dem v. Zakrzowski gehörig, hat 30 Häuser.
18. Ciszowka, s. No. 123.
19. Czatachow, königl. zur Starost. Olstyn gehörig, hat 14 Häuser.
20. Dąbrowice, dem v. Lufnckn gehörig, hat 35 Häuser.
21. Dobrakow, königlich, hat 78 Häuser
22. Dąbrowno, dem Castelan v. Wysbozanoski gehörig, hat 25 Häuser.
23. Dobra, zur Gr. Wessel. Creditmasse im Verfaß.
24. Dobrogoszyce, zu den Stulgütern Kroczyce gehörig, hat 48 Häuser.
25. Dąmbrowka, s. No. 155.
26. Dżochlin, zur Probstei Cracau gehörig, hat 53 Häuser und 1 Kirche.
27. Dupice, hat 15 Häuser.
28. Dyonowice, zu Szyce No. 134 gehörig, hat 37 Häuser.
29. Dżibice, königlich, hat 59 Häuser.
30. Dziejcierzo, s. No. 102.
31. Feliszow, s. No. 155.
32. Goluchowice, dem Starost v. Kalinowski gehörig, hat 22 Häuser.
33. Gora, dem Castel. v. Męcinski gehörig, hat 55 Häuser.
34. Gorzkow, dem Castel. v. Męcinski gehörig, hat 55 Häuf.
35. Grabrec, dem Franziscanernonnenkloster zu St. Andrea zu Cracau gehörig, hat 28 Häuser.
36. Grabowa, 4 Anthteile, adlich, hat 50 Häuser.
37. Graded, s. No. 133.
38. Gulzow, dem Gr. Wessel gehörig, hat 7 Häuser.
39. Hucisko, s. No. 10.
40. Hutki, s. No. 56.
41. Hutki, s. No. 77.
42. Jarosow, dem Castel. v. Męcinski gehörig, hat 18 Häuf.

43. Kaseniec, s. No. 126.
44. Jastrzebie, s. No. 108.
45. Jaworzniak, dem Castelan v. Męcinski gehörig, hat 77 Häuser.
46. Jerzorownice, königlich, hat 30 Häuser.
47. Jolne, s. No. 119.
48. Jęzdzegorneidolne cum alfinent. Podlebe und Rosalia, Starostin v. Męczewski, hat 47 Häuser.
49. Karlin, 1 Anthteil v. Jaklinski z. Hef. Ogrodzieniec, hat 12 Häuser.
2 Anthteil, verschiedenen Edelleuten, hat 15 Häuser.
50. Kańczogor, dem Franziscanernonnenkloster zu St. Andrea zu Cracau gehörig, hat 9 Häuser.
51. Kieblo, dem Hospital zu Pilica gehörig, hat 35 Häuser und eine Kirche.
52. Kielkowice, dem v. Jaklinski gehörig, hat 26 Häuser.
53. Kiedow, dem Gr. Wessel gehörig, hat 36 Häuser und eine Kirche.
54. Kocikowa, dem Gr. Wessel gehörig, hat 23 Häuser.
55. Kodowice, dem Castelan v. Męcinski gehörig, hat 29 Häuser
56. Kostkowice und Hutki No. 40, dem v. Delipacy gehörig, hat 13 Häuser.
57. Kroczyce, königlich, hat 46 Häuser.
58. Krzemieda, s. No. 102.
59. Kuliszow, s. No. 155.
60. Kuznica, dem v. Szembek gehörig, hat 18 Häuser.
61. Kuznica, 1 Anthteil, dem Simon Kmita gehörig, hat 59 Häuser.
2 Anthteil, königlich, hat 26 Häuser.
62. Łąkieta, s. No. 133.
63. Leonow, dem Castel. Męcinski gehörig, hat 20 Häuser.

64. Igotna blotna, dem v. Witkowski gehörig, hat 20 Häuf.
 65. Igota gawronna, dem v. Kommer gehörig hat 12 Häuf.
 66. Igota mata, der Fräul. v. Kalinowsky gehörig, hat 8 Häuser.
 67. Igota murwana, der Fräul. v. Kalinowsky gehörig, hat 25 Häuser.
 68. Losnice, dem Star. von Sokolnik v. Bainsky gehörig, hat 38 Häuser.
 69. Lutowice, dem Castel. Męcinski gehörig, hat 16 Häuf.
 70. Marzysow, königlich, hat 33 Häuser.
 71. Malehnyce, königlich, hat 47 Häuser.
 72. Maslonsky, dem Castel. Męcinski gehörig, hat 15 Häuf.
 73. Mate Iggi, königlich, hat 31 Häuser.
 74. Melchow, dem v. Fink gehörig, hat 15 Häuser.
 75. Mikolaiowice, dem Starost. Myskowsky gehörig, hat 12 Häuser.
 76. Nitęga,
 77. Mlynek und Hutki sub No 41 } dem v. Szembek gehörig, hat 31 Häuf.
 78. Mofrus, dem Gr. Wessel gehörig, hat 26 Häuser.
 79. Moczydło, dem Castel. v. Męcinski gehörig, hat 16 Häuf.
 80. Morsko, königlich, hat 13 Häuser.
 81. Mierow, dem Castel. v. Męcinski gehörig, hat 19 Häuser.
 82. Myskow, dem Castel. v. Męcinski gehörig, hat 36 Häuf.
 83. Myrow, dem v. Lochmann gehörig, hat 32 Häuser.
 84. Naclo, dem Castel. v. Bystrzanowsky gehörig, hat 67 Häuser und eine Kirche.
 85. Nawsie, Vorstadt von Szerzkozyn, dem Starost von Wolbron v. Debinska gehörig, hat 19 Häuf. 1 Kirche.
 86. Niegowa, dem Castel. Męcinski gehörig, hat 37 Häuser und eine Kirche.
 87. Niegowka, zur Probstei Niegowa gehörig, hat 8 Häuser.
 88. Niegowognice, dem v. Grabiansky gehörig, hat 84 Häuf.

89. Niegowonnycki, dem Jos. v. Sadowski gehörig, hat 8 Häuf.
 90. Nowawies, dem Castel. v. Męcinski gehörig, hat 34 Häuf.
 91. Ogorzelnik, dem Castel. v. Męcinski gehörig, hat 23 Häuf.
 92. Oludza, dem Creuzherrnkloster zu Niechow im kaiserl. Cordon gehörig, hat 42 Häuser.
 93. Otola, zur Starost. Zarnowice gehörig, hat 68 Häuser.
 94. Parkosowice, d. Castel. v. Męcinski gehörig, hat 34 Häuf.
 95. Pasek, dem v. Zakrzewski gehörig, hat 21 Häuser.
 96. Pilica, Probstey, d. Official Baffeld gehörig, hat 19 H.
 97. Pilica, Borwerk, dem Gr. Wessel gehörig, hat 12 Häuf.
 98. Podlesice, dem Boyw. v. Czapski gehörig, hat 45 Häuf.
 99. Podzamcz, gehört dem v. Jaklinski, hat 32 Häuser.
 100. Potok, gehört dem v. Zakrzewski, hat 75 Häuser mit einer Kirche.
 101. Pomorzyc, gehört der Wittib v. Pasycowa geb. von Jordan, hat 18 Häuser.
 102. Poreba incl. Dziechcierze und Krzemieda, dem Starost v. Bninski gehörig, hat 126 Häuser.
 103. Postasowice, dem Castel. v. Męcinski gehörig, hat 35 Häuser.
 104. Podlesie, zu den kön. Stulgütern Kroczyce gehörig, hat 31 Häuser und eine Kirche.
 105. Probla, dem Star. v. Kalinowski gehörig, hat 44 Häuf.
 106. Przewodzisowice, dem Castel. v. Męcinski gehörig, hat 19 Häuser.
 107. Przybynom, d. Castel. v. Męcinski gehörig, hat 62 Häuf.
 108. Przychody u Zastrzbie, d. Gr. Wessel. Creditmasse, hat 43 Häuser.
 109. Przyłubsko, der Fräul. v. Kalinowski gehörig, hat 28 Häuser.
 110. Punik, dem v. Zakrzewski gehörig, hat 13 Häuser.
 111. Rokitno, dem v. Szembek gehörig, hat 91 Häuser.

112. Kotimno, dem Franciscanernonnenkloster zu St. Andrá zu Cracau gehörig, hat 109 Häuser.
113. Rudniki, dem Gen. v. Taphycki gehörig, hat 57 Häuser.
114. Rybowlesny, dem v. Jaklinski gehörig, hat 87 Häuf.
115. Ryndkowice, zu den Stulgütern Kroczyce gehörig, hat 41 Häuser.
116. Sadowice u. Wozniki, dem v. Paczek gehörig, hat 29 Häuser.
117. Siadcza, zur Gr. Wessel. Creditmasse gehörig, hat 21 Häuser.
118. Siedliska, dem Woywod v. Malachowsky gehörig, hat 29 Häuser.
119. Sielcegorni incl. Jolne, dem v. Zakrzewki gehörig, hat 30 Häuser.
120. Sierpowice, zu Szyce No. 137 gehörig, hat 46 Häuser
121. Skorzycze, dem Starost v. Soltyk gehörig, hat 22 Häuser.
122. Skomronow, 3 Antheile, adlich, hat 11 Häuser.
123. Slawniow u. Cisowka, dem Gr. Wessel gehörig, hat 51 Häuser.
124. Slzany, unter die Jurisdic. v. Zelow gehörig, hat 48 Häuser.
125. Sokolnik, zur Starostenzelow gehörig, hat 70 Häuser.
126. Solecza u. Jasieniec, dem Starost v. Wollbrunn gehörig, hat 19 Häuser.
127. Staromiescie, unt. der Jurisdiction von Zelow, hat 42 Häuser.
128. Szamofyce, der Gr. Wessel. Creditmasse gehörig, hat 5 Häuser.
129. Szamofyce, der Fräul. v. Kalinowsky gehörig, hat 23 Häuser.
130. Siedlisowice, dem v. Kalinowski gehörig, hat 22 Häuser.

131. Siemierzyce, hat 4 Antheile, ein Antheil zu den Stulgütern Kro. znce, ein Antheil dem v. Kalinowski, ein Antheil zur Pfarrethen Kroczyce, ein Antheil dem v. Zielinski gehörig, enthält 42 Häuser.
132. Sulikowice, königlich, hat 21 Häuser.
133. Szycki, incl. Grudeck und Rafietka, dem Castellan v. Bystrzanowski, hat 16 Häuser.
134. Szyce, königlich, hat 58 Häuser.
135. Szypowice, zu Szyce, hat 26 Häuser.
136. Tegoborz gehört dem Woywoden v. Malachowsky, hat 23 Häuser.
137. Tomyczowice, gehört dem Castellan v. Męcinsky, hat 26 Häuser.
138. Trzebniow, gehört dem Castellan v. Męcinsky, hat 35 Häuser.
139. Turoza, s. No. 16.
140. Turzyn, gehört dem v. Swierkowski, hat 21 Häuser.
141. Wasofke, gehört dem Woywoden v. Czapski, hat 8 Häuser.
142. Wierzbice, königlich, hat 46 Häuser.
143. Wilgoscice, s. No. 150.
144. Wilkow, gehört dem Starosten v. Kalinowski, hat 39 Häuser.
145. Wirbka, gehört der Gr. Wessel. Creditmasse, hat 29 Häuser.
146. Witow, gehört dem v. Marchocki, hat 26 Häuser.
147. Wololbertowska, königlich, hat 51 Häuser.
148. Wolfacludzka, dem Creugherrnkloster zu Niechom in kaiserlichen Cordon gehörig, hat 20 Häuser.
149. Wozniki, s. No. 116.
150. Wygielzow und Wilgoscice, gehört dem v. Marchocki, hat 22 Häuser.

151. Wyszoka, gehört dem Castellan v. Męcinski, hat 51 Häuser.
152. Zaborze, gehört dem Castellan v. Męcinski, hat 29 Häuser.
153. Zagorze, gehört dem v. Sulkowski, hat 10 Häuser.
154. Zarzecz, der erste Antheil gehört den Geistlichen in Pilica, hat 8 Häuser.
der zweite Antheil gehört der Wessel. Credit-Masse, hat 9 Häuser.
155. Zawada und Kuliszow, Teliszow und Dąbrowka, gehört dem v. Skorupka, hat 46 Häuser.
156. Zawada, gehört dem Castellan v. Męcinski, hat 18 Häuser.
157. Zawodka, gehört der Starostin v. Miżewski, hat 13 Häuser.
158. Zamiercie, 1. Antheil der Wittib v. Paszycowa gehörig, hat 7 Häuser.
2te Antheil dem Starost v. Sokolnik gehörig, hat 54 Häuser.
159. Zazdrość, s. No. 16.
160. Zbyszynce, gehört unter die Jurisdiction v. Lesow, hat 25 Häuser.
161. Zdom *vel* Zodom, gehört dem Castellan v. Męcinski hat 54 Häuser.
162. Zerkowice, 1. Antheil der Fräulein v. Kalinowski gehörig, hat 27 Häuser.
2. u. 3te Antheil v. Zarzski und v. Kwiecienski gehörig, hat 2 Häuser.

14 Antheile.

176 Dörfer in Summa.

Verzeichniß der Dorffschaften, welche den Siewierzer Kreis ausmachen, nach alphabetischer Ordnung.

1. Benduz, dem v. Rogamski gehörig, hat 64 Häuser.
2. Bobrownik, dem Dohmcapitel zu Cracau gehörig, hat 90 Häuser.
3. Boguchwalowice, gehört dem Seminarium Academicum zu Cracau, hat 34 Häuser.
4. Brudziejowice, königlich, hat 45 Häuser.
5. Brzandkowiec, königlich, hat 12 Häuser.
6. Bukowno, königlich, hat 18 Häuser.
7. Breniszow, königlich, hat 20 Häuser.
8. Celini, siehe No. 54.
9. Chrościzobrod, dem v. Gratianski gehörig, hat 75 Häuser und eine Kirche.
10. Eisowka, dem Castellan v. Męcinski gehörig, hat 16 Häuser.
11. Cynkow, königlich, hat 93 Häuser.
12. Dąbie, dem Dohmcapitel zu Cracau gehörig, hat 51 Häuser.
13. Dąbrowa, königlich, hat 27 Häuser.
14. Dobieszowice, der Frau v. Wieloglowka geb. von Niegłowska gehörig, hat 68 Häuser.
15. Dziemski, dem M. v. Zalasowski gehörig, hat 29 Häuser.
16. Genzin, königlich, hat 35 Häuser.
17. Gniazdom, königlich, hat 108 Häuser.
18. Golzke, dem Dohmcapitel zu Cracau gehörig, hat 21 Häuser.
19. Golonog, königlich, hat 103 Häuser.
20. Goluchowice, königlich, hat 44 Häuser.

21.

21. Gora, 4 Antheile, ein Antheil ist königlich, ein Antheil gehört dem v. Goluchowsky, ein Antheil gehört dem v. Koczafewsky, ein Antheil gehört dem v. Rogowsky, enthält 25 Häuser.
22. Grodkow, dem Dohmkapitel zu Cracau gehörig, hat 21 Häuser.
23. Groiec, dem Nonnenloster Prämonstratenser-Ordens zu Zwierzenice bey Cracau gehörig, hat 71 Häuser und eine Kirche.
24. Grzychow, dem Starost v. Mirazowsky erblich, hat 32 Häuser.
25. Jastrzab, eine bischöfliche Bogten, hat 47 Häuser.
26. Klimonbow, dem v. Miercezewsky gehörig, hat 53 Häuser.
27. Koziglowek, königlich, hat 81 Häuser.
28. Kozlin, siehe Offic.
29. Krassawa, königlich, hat 11 Häuser.
30. Kuznica Piwonsky, königlich, hat 30 Häuser.
31. Kuznicafulkowska, königlich, hat 14 Häuser.
32. Lagise, königlich, hat 44 Häuser.
33. Lazo, eine bischöfliche Bogtey im Lebenslänglichen Besiz des v. Woiakowsky, hat 9 Häuser.
34. Leka, 3 Antheile, ein Antheil ist königlich, ein Antheil dem v. Sadowski, ein Antheil dem v. Kmite gehörig, hat 90 Häuser.
35. Lgota, königlich, hat 111 Häuser.
36. Losien, königlich, hat 47 Häuser.
37. Male Sbozemierczyce, oder Klein-Sbozemierczyce, königlich, hat 89 Häuser.
38. Malinowice, dem v. Blezensky gehörig, hat 19 Häuser.
39. Malobudz, dem Starost v. Mirasowsky erblich, hat 31 Häuser.

40. Markowice, königlich, hat 54 Häuser.
41. Miaczow, dem v. Diogiewsky gehörig, hat 32 Häuser.
42. Mierzejce, heißt auch Teorgosicze, königlich, hat 78 Häuser.
43. Milowice, dem v. Grabiansky gehörig, hat 22 Häuser.
44. Miskero, 4 Antheile, ein Antheil dem v. Mipiekla, ein Antheil dem Casp. Miskonsky, ein Antheil dem Valent. Miskowsky, ein Antheil dem Glasowsky gehörig, hat 15 Häuser.
45. Mrzgotokel, königlich, hat 58 Häuser.
46. Mystow, 3 Antheile, adlich, hat 48 Häuser.
47. Niemce, königlich, hat 12 Häuser.
48. Nierada, gehört dem Starost v. Tashky, hat 13 Häuser.
49. Niezdara, dem Kammerherrn v. Wademy gehörig, hat 21 Häuser.
50. Nowa Wies, königlich, hat 40 Häuser.
51. Nucka, dem Starost v. Brunsky gehörig, hat 52 Häuser.
52. Okradzionow, königlich, hat 54 Häuser.
53. Ofiel und Kozlin, dem v. Miklafewsky gehörig, hat 10 Häuser.
54. Ozarowice, incl. Celini, dem Michel v. Bontany gehörig, hat 40 Häuser.
55. Perzowice, dem v. Eminowicz gehörig, hat 21 Häuser.
56. Pinczyce, dem Casimir v. Bontany gehörig, hat 63 Häuser.
57. Padlesie, siehe No. 91.
58. Pogonia, 4 Antheile, ein Antheil dem v. Mierafewsky erblich, 3 Antheile denen Gebrüdern von Korulsky gehörig, hat 48 Häuser.

59. Porąbke, königlich, hat 77 Häuser.
 60. Psary, dem Dohmcapitel zu Cracau gehörig, hat 43 Häuser.
 61. Przekazow, 3 Antheile, ein Antheil dem v. Ciosnowsky, ein Antheil dem v. Zapalsky, ein Antheil dem v. Widzinsky gehörig, hat 19 Häuser.
 62. Przechywe, königlich, hat 65 Häuser.
 63. Przymysłowice, zur Starostey Olstyn gehörig, hat 30 Häuser.
 64. Rogoznik, dem v. Grubiansky und Krassucky gehörig, hat 46 Häuser.
 65. Rzędce, königlich, hat 53 Häuser.
 66. Sączow, dem Dohmcapitel zu Cracau gehörig, hat 58 Häuser und eine Kirche.
 67. Sadowie, dem Hospital Emeritorum Petristarum zu Cracau gehörig, hat 17 Häuser.
 68. Sarnow, 3 Antheile, adlich, hat 22 Häuser.
 69. Siedlec, königlich, hat 68 Häuser.
 70. Sielce, dem v. Stoiowsky gehörig, hat 32 Häuser.
 71. Simonie, den *Sacerdotibus Mansionariis* bey der Königl. Capelle Norantia genannt, auf dem Königl. Schloß zu Cracau gehörig, hat 30 Häuser und eine Kirche.
 Siczorko, ein Vorwerk von 7 Häusern.
 72. Strawnice, eine Königl. Vogtey, hat 3 Häuser.
 73. Starahula, dem Casimir v. Dontany gehörig, hat 32 Häuser.
 74. Starakuczynice, königlich, hat 31 Häuser.
 75. Sucznowice, 4 Antheile, ein Antheil ist königlich, ein Antheil dem v. Koszambar, ein Antheil dem Joh. Marza, ein Antheil dem Stanisł. Marza gehörig, hat 26 Häuser.
 76. Vorwerk Sulikow, königlich, hat 2 Häuser

77. Smięta Janska, königlich, siehe No. 30.
 78. Szczępcze, dem Dohmcapitel zu Cracau gehörig, hat 29 Häuser.
 79. Zapfowice, dem Kammerherrn v. Badeny gehörig, hat 47 Häuser.
 80. Zaporowice, königlich, hat 44 Häuser.
 81. Trzebiezka, königlich, hat 8 Häuser.
 82. Trzebielowice, 3 Antheile, adlich, hat 47 Häuser.
 83. Tucznobale, königlich, hat 34 Häuser.
 84. Tulistow, dem v. Gawronsky gehörig, hat 10 Häuser.
 85. Turom, zur Starostey Olstyn gehörig, hat 22 Häuser.
 86. Zwardowice, dem v. Pięglowsky gehörig, hat 15 Häuser.
 87. Wiescie, dem Kammerherrn v. Badeny gehörig, hat 57 Häuser.
 88. Wargzin, zur Probstey Siewierz gehörig, hat 29 Häuser.
 89. Wilko Strzemierczpce oder Groß-Strzemierczpce, königlich, hat 109 Häuser.
 90. Wienowno, königlich, hat 29 Häuser.
 91. Wioselka nebst Podlesi, dem General v. Taphsky, gehörig, hat 30 Häuser.
 92. Woycowice Komorne, königlich, hat 47 Häuser.
 93. Woycowice Koscielne, dem Dohmcapitel zu Cracau gehörig, hat 84 Häuser und eine Kirche.
 94. Wonslawice, königlich, hat 32 Häuser.
 95. Wogielzow, dem Kammerherrn Badrsky gehörig, hat 11 Häuser.
 96. Wissoke, dem General v. Taphsky gehörig, hat 58 Häuser.



97. Zabiak, dem Casimir v. Bontany gehörig, hat 20 Häuser und eine Glashütte.
98. Zabkowice, königlich, hat 35 Häuser.
99. Zagorze, dem v. Mieroszewsky gehörig, hat 72 Häuser.
100. Zawada, dem Hospital Emeritorum Petristarum zu Crau gehörig, hat 9 Häuser.
101. Zielislawice, dem v. Zaleskowsky gehörig, hat 56 Häuser.
102. Ziebice, zur Starostey Olstyn gehörig, hat 43 Häuser und eine Kirche.

22 Antheile.

124 Dörfer.



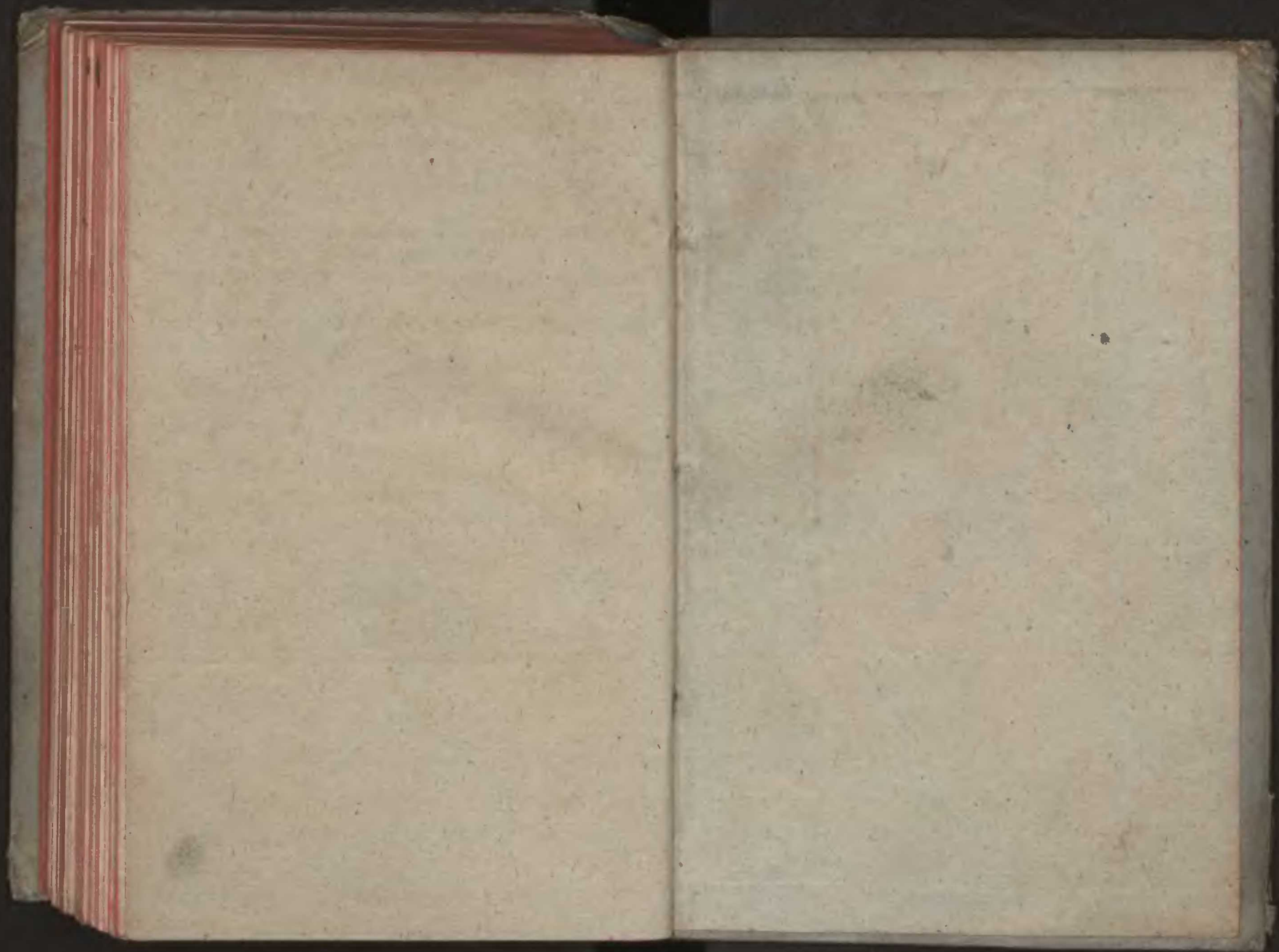

Bibliothek Int.



Antiquarische Bibliothek

I, 13 m.

13

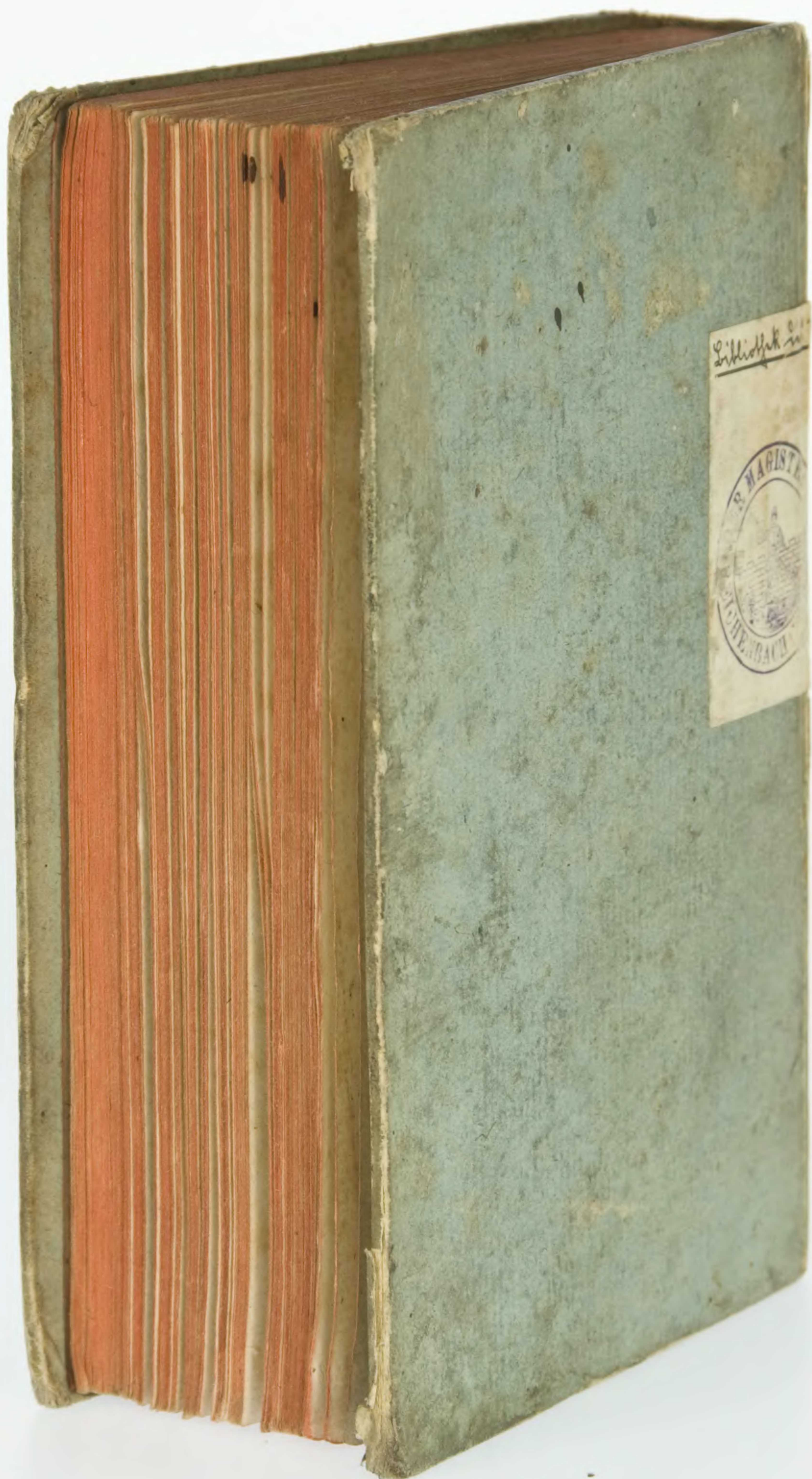

13. 2010

Mathematisch

I, 13 m.

13

